

el suplement

Delta

LLOBREGAT

Director: **Jaume Monés i Albet** Aquest periòdic es distribueix conjuntament amb el Delta. **Novembre 2001**

ESPECIAL BELLESA I MODA '2001

**PREPARANT
LES FESTES**

**Roba, complements,
joguines i estètica
abans que acabi
l'any**

REPORTATGE
"Faico" Lay
arriba als 50 gols
amb la samarreta
de l'AE Prat



CLINICA DE DIA



Assistencial Prat
Trauma Salut



LES PRESENTAMOS
NUESTRA NUEVA
POLICLÍNICA

Centro Médico y de rehabilitación

*Dotada de la última
tecnología en medicina*

*Todas las
especialidades médicas*

C/ Enric Morera, 20 (esquina Pau Casals) • Tel. 93 478 05 05 • Fax 93 478 09 88

Puericultura • Moda Infantil • Llenceria



Viking



Qualitat i preu
amb bon servei



La seva confiança és
la nostra satisfacció

Av. Verge de Montserrat, 161 Tel. 93 478 51 44 • EL PRAT



FERSPRAT

SERVEI D'*Autocars*



C/ Vall d'Aran nº 14
 Telèfon: 93 379 38 84 • Fax: 478 17 88
 Adreça electrònica: fersprat@tande.com

PIZZERIA
 RISTORANTE

PEPERONATA



Pastas
 frescas
 y pizzas
 italianas

C/ Bunyola, 25
 (Passatge Petit, 7)
 Tel. 93 370 43 28
 08820 El Prat de Llobregat



Avda. Virgen de Montserrat, 25 • Tel. 93 370 70 42
 08820 EL PRAT DE LLOBREGAT



LLESQUERIA
 DINARS • SOPARS

Si vols provar una mica de tot...

*...vine els migdies a tastar
 el nostre MENU DEGUSTACIÓ
 (7 platets)*

C/ Frederic Soler, 48 • Tel. 93 370 38 52
 08820 EL PRAT DE LLOBREGAT

SISTEMA REVOLUCIONARIO DE ADELGAZAMIENTO

Contempla todos los aspectos causantes del problema, dando así un resultado efectivo, seguro y definitivo, reeducando los malos hábitos adquiridos durante años

• Para hombre y mujer:

- Celulitis
- Sobrepeso / Obesidad
- Retención de líquidos
- Flacidez
- Adiposidad del abdomen
- Pre y post parto
- Mala circulación / Piernas pesadas
- Dolores musculares

• ¿Por qué nuestro sistema?

- Porque son tratamientos personalizados según el problema
- Porque son tratamientos asequibles a todos los bolsillos
- Porque están supervisados por un equipo médico
- Porque te podemos garantizar un 100% de resultados

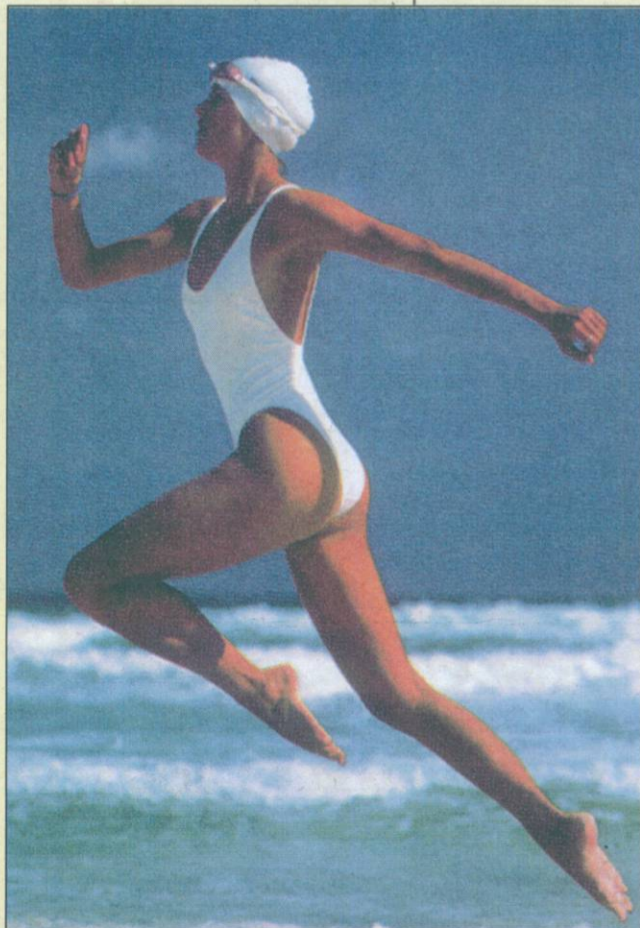

Método **DID**

(con respaldo y garantía médica)

50 Centros en toda España

No lo dudes, ven a conocernos

MÉTODO DID EXCLUSIVO EN EL PRAT
 EN DUVI GRUPO ESTÉTICO

Duvi
 GRUPO ESTÉTICO

Además: Peluquería Unisex-SOLARIUM, depilación Definitiva por LÁSER-Médico. Medicina y Cirugía Estética. Así como todos los tratamientos estéticos habituales.

!!! Las últimas tecnologías...AHORA EN EL PRAT !!!

Información en DUVI, GRUPO ESTÉTICO
 Plaça Catalunya, 35. Tel. y Fax: 93 379 41 68

AUTOMÓVILES



Lis, s/a

"LA GARANTÍA TOTAL"

VEHÍCULOS PROCEDENTES DE FLOTA
 POCOS KILÓMETROS

ANTIGÜEDAD MÁXIMA 3 AÑOS



Avenida Verge de Montserrat, 113
 Tel. 93 379 28 59
 Fax 93 478 57 57
 08820 EL PRAT DE LLOB.
 (Barcelona)



TALLAS
 GRANDES

para todas
 las edades

Avda. Virgen
 de Montserrat, 78-80
 Tel. 93 478 62 65
 EL PRAT DE LLOBREGAT



COMPLEMENTS

Les festes omplen els aparadors de la ciutat

No només els Reis Mags ténen feina durant aquestes dates. Nadal, a més de ser un temps de sentiment, de família, d'amistat, de melancolia i de moltes més sensacions, és un moment triat per molts per omplir la casa pròpia o la del amics i familiars de novetats en forma de matèria. I és que les festes nadalenques són moments en què tots plegats mostrem una màxima predisposició per gratar-nos la butxaca i nedar, encara que sigui una mica, en l'abundància.

Com que les festes i les tradicions, en la nostra cultura, acostumen a entrar molt bé sobre una taula, encetem aquest breu repàs de les compres amb el sector de l'alimentació. Pollastres, galls d'indi, peix i marisc, els tradicionals raïms de la sort... i per sobre de qualsevol altre producte alimentari, les autèntiques estrelles de les festes: els torrons i d'altres dolços tradicionals, com ara les neules, els massapans i els polvorons. La tradició diu que fins el dia de Nadal no es poden estrenar les capsas de torrons i els altres dolços, però moltes cases no poden esperar i des de principis de desembre ja tenen a punt les postres nadalenques per excel·lència. De torrons i



dolços en trobem per a tots els gustos i filosofies: els que es compren a botigues i grans superfícies -de preus més assequibles, en general-, i els més artesanals que ens ofereixen pastisseries i forns de la ciutat, -en què el que prima per sobre de qualsevol altra cosa és al qualitat en la seva el.laboració- i que ja des d'ara són a punt per menjar.

Parlem de complements. A més dels rellotges, dels quals en fem menció àmpliament en un altre apartat del nostre suplement de novembre, les joies (anells i polseres sobretot, però també cadenetes, arracades i collarets)

ténen un prota-gonisme molt especial, i poden ser una manera de dir t'estimo a algú molt especial per a nosaltres.

Algunes botigues consultades ens comentaven que les festes de Nadal s'han convertit cada cop més en el principal moment de l'any de venda de joies, en detriment d'un Sant Valentí que sembla no acabar d'arrelar en la nostra societat. Un any més, la simbòlica competència entre l'or blanc i l'argent la guanya el primer, que és més resistent als embats de la humitat i la contaminació ambiental.

El Nadal és també un moment en què no hi falta un regal clàssic: les colònies i els perfums. Qualsevol establiment de la nostra ciutat especialitzat en aquest sector mostra una amplíssima varietat -ja ho diuen, en la varietat està el gust- de fragàncies per a home i per a dona -i d'altres que són unisex- que són molt més que una bona manera de presentar-nos als altres: ens marquen una personalitat i ens evocuen un munt de sensacions i records.

Altres regals són petits objectes decoratius que podem ubicar en qualsevol

prestatgeria o racó de la casa, o bé figuretes de peluix o roba si el què es vol és fer un obsequi més desenfadat. D'entre els més divertits, alguns establiments especialitzats de la ciutat ens apuntaven que la moda d'enguany, sobretot enguany triomfaran, segons alguns establiments especialitzats de la ciutat, figures de personatges tan representatius com ara el Piolín, Mickey Mouse i d'altres personatges associats al cinema i la televisió.

Per a qui no en té prou amb fer-se un detall o fer-lo als altres, sempre hi ha opcions més pràctiques i de major envergadura. Les festes sovint representen un bon moment per a renovar el nostre estol d'electrodomèstics: televisors, rentadores, batedores, cafeteres, estris de cuina...i quelcom avui en dia tan habitual com els mòbils, que són ofertats de múltiples maneres, formats i serveis. Això sí, malgrat tot, aquest Nadal serà una mica diferent. Direm adéu a la pesseta, que durant tants anys ens ha acompanyat, i donarem pas a una moneda, encara, força desconeguda: l'Euro.

Jaume Monés
Marta Molina

PELUQUERIA UNISEX

- Tattos
- Piercing
- Micropigmentación
- Estètica
- Sol U.V.A

Vicky



Estany de la Ricarda, 38-40
(frente Colegio Pompeu i Fabra)
Tel. 93 478 57 65
08820 EL PRAT DE LLOBREGAT

ÀNGELS

ESTÈTICA · QUIROMASSATGE

Centre especialitzat en micropigmentació

(maquillatge semipermanent)

C. Maurici Vilomara, 5
Tel. 93 370 48 67

08820 EL PRAT DE LLOBREGAT

CODINA

- Neteja Facial - Depilació Elèctrica
- Definitiva - Tractaments d'Hidratació
- Renovació Cutànea - Tractaments Facials
- Micropigmentació - Maquillatge
- Raig U.V.A - Massatges - Depilació Cera
- Calenta i Cera Freda - Algoteràpia
- Aromateràpia - Mesoteràpia - Tractaments
- Reductors de Pes i Volum

EDITA ASSOCIACIÓ CULTURAL "DELTA DEL LLOBREGAT"

Redacció i Administració: Castella, 5 baixos. Telèfon i fax: 93 379 05 33

Director

Jaume Monés Albet

Redacció

Neus Macías, M^a Carmen Moro, Ivan Álvarez,

José David Muñoz i Toni Espigares

Fotos Sergi Bosch, Irene Gallardo, Aurelio Poyato,

Carles Juscafresa i Arxiu

Publicitat: Jaume Monés Feu

Imprimeix: Impressions Intercomarcals

Sant Fruitós del Bages. Tel.: 878 84 03

Dipòsit legal B-37209-98

Periòdic membre de:

(E) ACPC

PREMI TESIS-TORRENT 1996

CONSELL EDITORIAL

President

Jaume Monés

Sots-Presidents

Josep Maria Canalías i Alfredo García

Secretari

Pere Manuel Azuara

Estilista LUNA

PERRUQUERIA UNISEX

HORARIO DE MARTES A SÁBADO
DE 9:00 h. A 13:00 y DE 15:00 A 20:00 h.

SÁBADOS DE 9:00 A 19:00 h.

LUNES CERRADO

Tel. 93 370 64 68

C/ Martí i Pol, 2-4 • 08820 El Prat de Llobregat

VIRAL

«CA LA LAIONA»
ARTICLES DE VESTIR

DES DE 1880

PLAÇA DE LA VILA, 10 - Tel. 93 379 03 52

EL PRAT DE LLOBREGAT



C/. Casanovas, 164 - Tel. 93 379 64 04 - 08820 EL PRAT

¡LO TENEMOS TODO PARA SU AUTOMOVIL!

AUTO
SONIDO

VEGA



¡Venga a vernos!

Accesorios y recambios para el automóvil

• AUTORADIOS

• ALARMAS

• TELEFONIA MOVIL

MONTAJE Y
REPARACION

TELÉFONO MÓVIL: 11.970
(con 30.000 en llamadas)

Confeccionamos placas de matrículas para coches y ciclomotores

Caldetas, 5 - Tel. y fax: 93 478 37 09 - El Prat de Llobregat

OFERTA: Radiocassette con frontal extraíble: 5.500 Ptas.

MODA

Retorno a los CUARENTA

La moda de esta temporada retoma tejidos y diseños de décadas anteriores

Aunque sea un tópico decir que la moda para esta temporada otoño-invierno exalta la feminidad, es cierto. Tanto diseños como tejidos y colores realzan la figura femenina, así como la masculina. Poniendo de manifiesto que, incluso en invierno, la mujer puede estar sexy, sin necesidad de 'enseñar'. En cuanto al hombre, las prendas también son entalladas, americanas con cortes en la espalda, marcando cintura, pantalones estrechos,...

Diseñadores más asequibles, para la mayoría de bolsillos, como son Adolfo Domínguez, Purificación García o Roberto Verino, han basado sus colecciones otoño-invierno en la moda de los años cuarenta.

Unos diseños muy retro, con tejidos como la pana, el cheviot, jerséis de yak,... En cuanto a los colores, todos ellos muy cálidos, morados, diferentes gamas de marrones (desde camel a marrón chocolate), mostazas, granates, rojos,...

Vuelven a tener mucha

importancia los complementos. Para las mujeres pashminas, bufandas, pañuelos, botas altas y zapatos (la mayoría de tacón) a juego con bolsos, billeteros,... así como todo lo que son pulseras, colgantes, gargantillas, agujas, pendientes, anillos,... Una prenda que tampoco puede faltar, este año, en un armario femenino, son las medias de rejilla, ya sea grande o pequeña, de diferentes colores. En cuanto a los caballeros, los complementos también juegan un papel muy importante, gorras, agujas, anillos y pulseras, bufandas, pañuelos, botas y botines, maletines, bolsos,...

Hablando, ahora sí, más concretamente, de las prendas, podemos decir que la falda y el vestido sobresalen por encima del pantalón. La mujer encuentra, para el día, prendas de cheviot y pana, tanto en falda, como en vestido, mientras que, para la noche, la seda y la lana siguen siendo las

prendas estrellas. Faldas combinadas con camisa entallada, con cuellos grandes o jerséis de cuello alto. En cuanto a los abrigos, americanas muy ajustadas, o prendas largas. Para el hombre, chalecos, trajes de tres piezas, americanas con cortes en la parte trasera, jerséis, también, de cuello alto, camisas estampadas,... Los tejidos siguen la línea femenina, cheviot y pana.

Aunque Domínguez, García o Verino sean, tal vez, los máximos exponentes de la moda española actual y, sus colecciones, algunas de las más llamativas -sobre todo en cuanto a fiesta-, no hace falta, para estar a la moda, vestir de ellos.

Algunas marcas se dedican a tomar como modelo los diseños de éstos y el resultado es bastante acertado, sin olvidar que, el precio, es bastante más asequible.

P.S.

Totes les notícies
locals a

Delta

LLOBREGAT

PERRUQUERIA

Els diferents estils marquen personalitats

Pel que fa al tema de perruqueries, cada any acostuem a veure canvis encara que, aquest cop, sembla que tornen a destacar l'estil de, per exemple, l'any passat. Les noves tendències per portar el cabell tornen a marcar personalitats i a deixar clar quin és el caràcter de la persona que llueix el tall. Ja no s'acostuma a portar tan llarg com anys enrera, tot i que predominen els llisos per sobre dels arrissats. Pel que fa a les noies destaca el cabell despuntat, texturat i sense gaire diferència entre curt o llarg. També es torna a portar molt el color i la fantasia, barreges de tons al cabell, trenetes, *mechas*, moltes ganes de tastar coses noves i quant més atrevides millor.

Destacar que el tema de les trenetes i les *mechas* cada cop té més demanda de públic masculí i sembla que ha deixat de ser, definitivament, territori femení. A tothom li agrada



anar a la moda i sortir amb allò més 'in' del moment.

Als nois, ara, hi ha més diversitat i sembla que tiren més per tres estils marcats. Si tenen el cabell llarg, se'ls deixa una mica desfilat. D'altres també s'estimen més

deixar-se llarg el serrell, en un estil 'beatle' que, darrerament, està tenint moltíssima acceptació. Altre tall molt sol·licitat entre els nois és amb el cabell curt i una mica de 'cresta', no confondre amb la cresta típi-

ca de l'estètica 'punk', sinó el cabell despuntat, creant un estil jove, desenfadat i que dona sensació de despentinat o també conegut com a *out of bed*. Normalment la gent sol tallar-se el cabell en funció de la seva roba, com

ens diu una responsable d'un centre de perruqueria i estètica d'El Prat: "El client ve a tractar-se el cabell i, gairebé sempre, per l'estètica que llueix pots endevinar quin tall o pentinat et demanarà. Tall de cabell i roba acostumen a anar units". Aquesta perruquera pratencina també remarcava que: "és, fins i tot, positiu el fet que Barcelona estigui a prop d'El Prat i no influeix en res al negoci. Normalment, la gent que ve aquí són clients de sempre, de fa molts anys i són fidels al nostre estil de treballar. A més, et dic que hi ha clients, tant homes com dones, que venen aquí, al Prat des de Barcelona, i ho fan des de fa molt temps". I es que, any rera any, van canviant les modes i els estils, ja sigui a perruqueria, moda, estètica o complements.

I a El Prat un bon nombre de gent és a punt per complaure tot canvi i tota exigència del client.

ESTÈTICA

Tractaments per a sentir-se millor

Un bon nombre de centres vetllen dia a dia no només per l'estètica dels ciutadans, sinó per la seva salut. Segurament molts de nosaltres hem sentit anomenar algun cop un seguit de tractaments no quirúrgics que es duen a terme en els centres d'estètica, però en moltes ocasions no acabem de saber en què consisteixen, quins mals intenten pal·liar i quines avantatges per a la salut i la imatge corporal representen. Tot seguit us presentem un petit recull amb definició d'alguns dels tractaments més habituals als centres d'estètica del Prat. Potser us ajudin una mica a entendre terminologies sovint una mica complicades.

Dietètica: estudi físic, químic i biològic de les necessitats alimentàries de cada persona per tal de subministrar els nutrients necessaris. Mitjançant una dieta alimentària personalitzada i adequada es recuperen i mantenen l'equilibri i la salut de l'organisme.

Depil·lació làser: la depil·lació làser es fonamenta en l'impacte dels raigs làser sobre el cabell, i l'energia

lumínica és absorvida per la melanina (substància que dona color al cabell), afectant el fol·licle pilós i destruint-lo.

Drenatge limfàtic: tècnica de massatge sobre les vies limfàtiques per tal d'afavorir el sistema circulatori, evitant les retencions generals.

Flors de Bach: tractament basat en l'aplicació d'extractes vegetals, especialment flors, i que té efectes sobre els estats emocionals, ajudant a corregir-ne els desequilibris. El va desenvolupar a partir de 1930 el Dr. Edward Bach.

Hidroteràpies: Cures que es realitzen amb aigua. S'apliquen en forma de banys, dutxes, vapors i compreses, incloent tractaments amb fang. Les principals hidroteràpies són la *dutxa escocesa* (grans injeccions d'aigua per tonificar la musculatura, descongestionant zones concretes de greix o cel·lulitis i contractures musculars), l'*hidromassatge* (conjunt de massatges subaquàtics que, de manera manual o mecanitzada, milloren la circulació sanguínia), *algoteràpies* (tractament basat en l'aplicació d'algues marines, llims de mar, gels i concentrats d'algues que provo-

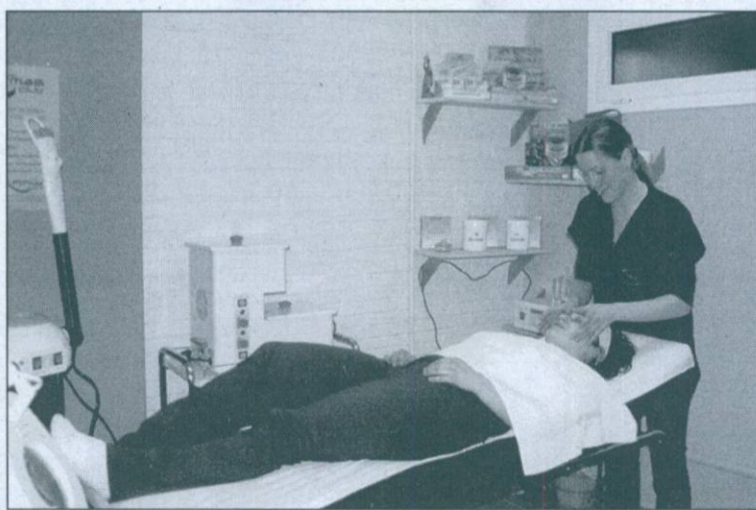

quen un efecte anticel·lulític i reductor. Gràcies a ser riques en oligoelements, provoquen una remineralització i oxigenació del cos), entre d'altres.

Homeopatia: sistema terapèutic que consisteix en guarir les malalties a partir d'elements causants de la mateixa malaltia. Un seguit de substàncies vegetals, minerals i animals molt diluïdes, s'apliquen de manera personalitzada tenint en compte les característiques fisiològiques i psíquiques de cada persona en cada moment.

Naturopatia: sistema de curació a través de mitjans i

tècniques naturals i no agressives, tot englobant la *fitoteràpia*, l'*homeopatia*, la *hidroteràpia*, la *dietètica*, la *oligoteràpia*, etc.

Peelings: tractaments o pràctiques destinades a renovar la pell tot estimulant la renovació de les cèl·lules i el desprendiment de les antigues, que generalment s'aplica quan es produeix envelliment dels teixits, taques, arrugues, estries i altres afeccions a la pell.

Quiromassatge: tècnica de massatge basada en un seguit de manipulacions fetes amb les mans directament a la pell, que afavoreixen la bona forma física i psíquica. Permeten

activar la irrigació sanguínia, per a tonificar i relaxar els músculs, estats d'hipertensió, estrès, cansament i cel·lulitis.

Reflexologia podal: tècnica de massatge basada en exercir un seguit d'estimulacions i pressions en zones determinades del peu que es corresponen amb d'altres zones del cos, i que poden pal·liar mals de cap, dolors d'esquena i menstruals, estats d'insomni, estats de depressió i estrès i vertígens.

Reiki: tècnica budista molt antiga que es basa en reconduir fluxos d'energia amb tècniques d'imposició de mans per tal de reequilibrar energèticament el cos, partint de la consideració que les malalties són provocades per desequilibris energètics.

Shiatsu: tècnica de massatge basada en exercir pressió, fricció i estiraments sobre el cos, que s'aplica en casos de mal de cap, dolors d'esquena i menstruals, desordres digestius, fatigues cròniques, trastorns nerviosos i embarassos.

L'ENQUESTA DEL MES

Quan comença a fer les compres de Nadal?

Ha arribat el fred i, amb ell, la preparació del Nadal. El suplement Delta ha sortit al carrer per preguntar als pratencs quan comencen a preparar les seves compres nadalenes. Com acostuma a passar, n'hi ha per tots els gustos: hi ha gent que s'espera fins l'últim dia, n'hi ha d'altres que ja ha començat a comprar i d'altres no es deixen emportar per la febre comercial. Això sí, pels carrers ja es comença a detectar l'anomenat *esperit nadalenc*. Ni la psicosi de l'Euro sembla espantar-lo.



Maite Molina

Començo a comprar una setmana abans i fins i tot l'últim dia abans de festes. De moment, no tinc res preparat. Sempre dic que em preparo algunes coses i que vull anar a comprar amb previsió, però ho acabo fent a última hora.

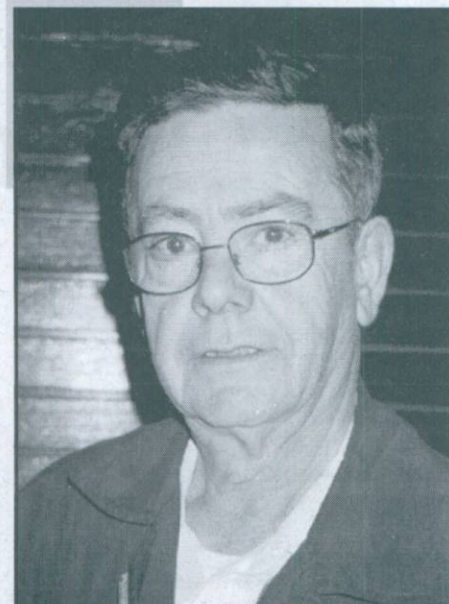

César Martín

Empiezo a comprar un poco antes, para no ir muy acelerado al final. Pero a la hora de comprar no soy partidario de lujos, y compro cosas de provecho, lo necesario, y no esas cosas que a los dos días ya no te hacen falta.



Cristina Martín

Lo compro todo los últimos días, sobretudo los dulces. Es que soy muy golosa y me lo comería todo antes de las fiestas. La ropa y los regalos los compro con más antelación. Ahora, con los euros habrá que acostumbrarse.



Marciano Palacios

Ya estoy mirando cosillas. En octubre y noviembre ya echo un ojo a cosas que puedo regalar. A última hora prefiero no comprar nada porque todo se carga. Tampoco me acaba de convencer de que en noviembre ya nos abrumen con los anuncios y la iluminación, todo es muy comercial.



Rosa Patiño

Veo que la gente ya está comprando. A partir de diciembre voy comprando regalos para enviar a mi tierra, a Ecuador, ya que allí todos los regalos se hacen en Navidad. Me produce una alegría tremenda regalar cosas a mis hijos y familiares.



Loli del Río

Al desemembre començo a comprar, però si ara veig alguna cosa pel carrer doncs ja la compro i la tinc. A última hora no acostumo a comprar, però sempre et descuides alguna cosa. Faig una llista i vaig comprant a poc a poc. Els dissabtes se m'arriben a fer curts a l'hora de comprar.



Enric Gázquez

No fem compres especials mai, per les festes. Pel dia de Nadal, com que som molts a la família, cadascú es fa un regal, una versió nostra del familiar invisible, i per Reis arriba alguna coseta. No fem cap despesa especial, i mantenim tradicions pels nostres familiars més grans.

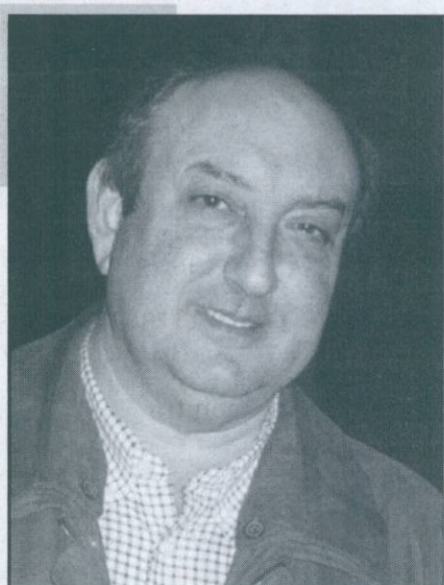

Miquel Domènech

Vaig amb previsió a l'hora de comprar, ja que no m'agrada fer cues. Les begudes i el menjar, sobretot els torrons i els dolços, ja els tinc. Pel què fa als regals, vaig comprant poc a poc per al Nadal i pels Reis, per no perdre la tradició.

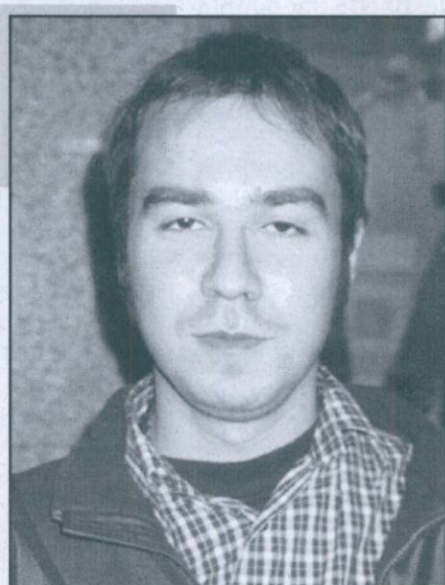

Sergi Torrent

Acostumo a comprar la setmana abans i una mica a última hora. En part és perquè és quan tinc més hores lliures, però reconec que la mandra d'anar a comprar abans també hi influeix molt. Fins i tot, de vegades compro dècims de la grossa de Nadal el darrer dia.



Mari Carmen Albalat

Suelo comprar los primeros días de diciembre. En esas fechas hago una semana intensiva de compras, donde aprovecho para comprarlo todo, tanto la comida de las fiestas como la ropa y los complementos.

JOGUINES I REGALS

La tecnologia punta arriba a orelles dels Reis Mags

Un any més, el mercat de joguines es prepara per a l'allau de novetats que arriba durant el mes de novembre de cara a la campanya nadalenca. Tot i que sempre hi ha un eix clàssic de joguines, les últimes tecnologies s'estan imposant en aquest mercat i els nois i noies demanen cada cop més jocs de vídeo-consola i jocs virtuals. Harry Potter, personatge de la novel·la de JK Rowling, ha estat un fenomen de vendes editorials i ara es llença al mercat de les joguines. El Castell de les Aventures, una baralla màgica, o un lot de pocions sobrenaturals són algunes de les coses relacionades amb el petit bruixot que podem trobar a les tendes de joguines.

L'electrònica al poder

La sensació d'enguany en el món de les joguines no serà pas una nina que faci caquetes, sinó un gos, anomenat Tekno, que representa a una mascota. El gos és capaç de reproduir fins a 160 emocions i estats d'ànim, i hi ha dues versions més, Polly, un lloro, i Kitty, un gat. Tots tres tenen aspecte

de robots, però el Guau Guau Mi Mejor Amigo, de Cefa Toys, és l'estrella indiscutible ja que, a més de fer infinites funcions, és de pelutx. Aquesta creació pot respondre a la teva veu, seu, borda, camina, s'aixeca i fa quasi bé de tot. L'altre opció electrònica que causarà emoció serà la PlayStation 2, que ja ha arribat i incorpora reproductor de DVD que permet visualitzar pel·lícules en aquest format, a més de jugar.

Joguines clàssiques, les que no fallen

llarg del temps. Parlem de la Barbie, les nines, els cotxets, l'Scalextric, els Lego i els Playmobil.

La senyora Barbie, amb més de 40 anys, no incorpora moltes novetats aquest any. Una casa nova que s'obre amb una clau màgica, la carrossa del Trencauons, o el Ken fotògraf són algunes d'aquestes. Les nines, un joguet no exclusiu de les noies, també es mantenen al mercat. El Pirulín Colita, la Paula te Habla, el Baby Born o Yo Solita (que menja ella soleta) faran gaudir els nens mentre juguen a les famílies. Els cotxets per a poder passejar totes aquestes criatures són molt equipats.

Un dels clàssics de tots els temps amb el que molts pares ja hauran jugat és l'Scalextric. La varietat de circuits és amplíssima i aquest any apareixen les novetats de Portugal i Le Mans. Els Lego, les petites figures de construcció, han evolucionat i permeten construir un equip de futbol, una ciutat o jugar des de l'ordinador a fer les construccions. Els



Playmobil, també anomenats clics, romanen incommensurables al pas del temps, la granja, el Zoo, o el Fort de l'Oest encara es situen entre les coses més demanades als Reis. Un clàssic que va tornar l'any passat amb força va ser l'Exin Castillos, però aquest any reapareix el mític CinExin, un sistema que permet veure pel·lícules sobre qualsevol superfície. Les pilotes, els patinets i les bicicletes també ténen molta demanda.

Jocs de taula i South Park, per als no tant petits

Els jocs de taula permeten passar una alegre vetllada envoltats d'un bon ambient. Els tradicionals Trivial Pursuit,

Hotel, Scattergories i Pictionary no fallen mai. La novetat més destacada d'enguany és la creació d'un Monopoly electrònic i de butxaca que permet fer operacions immobiliàries fictícies al palmell de la mà.

Una de les sensacions d'aquesta temporada és la sèrie nord-americana South Park. Caracteritzada per la seva irreverència vers el model de vida americà, els seus personatges han fascinat al jovent, com el Kenny o el Cartman. Les seves figures de pelutx o utilitzades a qualsevol estri com ara tasses per esmorzar serà un objecte ideal de demanda als Reis per aquells no tan grandets.

J. David Muñoz
Marta Molina



Tot i l'avenç de l'electrònica hi ha una sèrie de joguines que es mantenen al

ESPAI

RESERVAT

PER A LA

SEVA

PUBLICITAT

Tel. 93 379 05 33

*Vine a veure
les noves col·leccions
de joies i diamants*

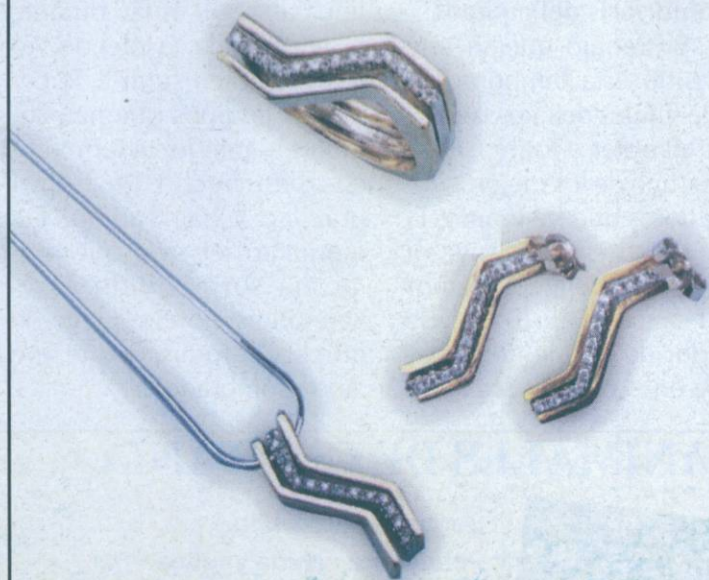

Joieria **ROCA**
Ferran Puig, 59 • El Prat de Llobregat

PERRUQUERIA **P**UOLPI

Dona - Home

PERRUQUERIA

- Especialitat en colors, talls, recollits, etc.
- Especialitat en tractaments capil·lars amb diagnòstic gratuït.
- Extensions naturals i artificials.

- Solarium vertical
- Depilacions
- Tractaments facials i corporals
- Maquillatges
- Pedicures
- Tatuatges
- Micropigmentació (de celles, llavis i eye-liner) i ungles de porcel·lana)

ESTÈTICA

HORES CONVINGUDES

☎ 93 370 85 52

C/ Lleida, 98
08820 EL PRAT
DE LLOBREGAT

EL REPORTATGE

Entrevista a Rafael Lay, delantero de la AE Prat

“Si fuera un aficionado más de la AE Prat tendría la ilusión del ascenso”

El delantero de la AE Prat, Rafael Lay -conocido en nuestra ciudad como “Faico”- ha alcanzado la nada despreciable cifra de cincuenta tantos con la camiseta pratense. En tres campañas y media, “Faico” ha sabido hacer aquello que más le gusta y para lo que se le fichó mediada la campaña 98-99: ayudar al club de su pueblo a base de goles. En DELTA, hemos querido celebrar con Lay su medio centenar de tantos.

DELTA: El pasado día 2 de noviembre, en partido jugado en el Fondo d'en Peixo contra el Vic (4-0), marcabas dos goles que te hacían llegar a la cifra de 50 goles con la camiseta de la AE Prat. ¿Qué sensaciones te pasaron por la cabeza?

LAY: “La verdad es que no tenía ni idea, ni había hecho cuentas. Después del partido me lo comentásteis y me dio mucha alegría. Me dio para pensar que 50 goles no se marcan ni en una temporada ni en dos, son fruto de muchos entrenos y mucho trabajo. Yo me había planteado este año estar entre los ‘pichichis’, ya que en temporadas anteriores siempre había surgido algún inconveniente que evitaba estar entre los máximos goleadores”.

D: Cincuenta goles como cincuenta soles, ¿cuál crees que ha sido el mejor que has marcado?

L: “Un gol de falta que le marqué al Granollers en el Fondo d'en Peixo hace un par de temporadas. Fue bonito y muy importante, porque llegó en tiempo cumplido y cuando empatábamos a cero, en un momento de la temporada en la que andábamos mal clasificados”.

D: El mejor gol o momento ya lo conocemos pero, ¿cuál ha sido el peor momento deportivo que has pasado en estas tres temporadas y media que llevas militando en la AE Prat?

L: “Sin duda, el año pasado. Nunca había vivido una situación así. En los equipos en los que había estado siempre había ascendido o hecho promoción, y nunca me había planteado estar tan abajo y que las cosas salieran mal: que el contrario llegara una vez y marcara un gol, jugar sin sistema, coger el balón e ir a al guerra contra el portero...llegar a un entreno sin motivación y no comprar el lunes la prensa para no verte en la cola”.

“No tenía ni idea que había llegado a 50 goles. Son el fruto de muchos entrenos y varios años de trabajo”

D: ¿Por qué el Prat estuvo a punto de bajar cuando la plantilla estaba confeccionada para subir?

L: “Quizá el año pasado los jugadores acusaron el hecho que se diera mucho bombo al Prat pero, cuando empezó la liga, el equipo estaba con cero puntos como todos los otros, y hay que ganar cada domingo. Por cuestión de dinero, sí que había jugadores que cobraban fichas más altas que este año, y tenían que demostrarlo, pero todo se fue complicando. Fue una suma de cosas negativas suficientes para bajar a Preferente. Cuando entró Toribio



Lay quiso celebrar con DELTA, al término del partido frente al Vic, sus cincuenta goles con la camiseta de la AE Prat

se encontró un equipo destrozado física y psíquicamente, y entonces empezó el cambio. Luego el trabajo y la desaparición del Vilobí hicieron el resto. La moreneta nos salvó”.

D: De momento, el Prat está mostrando una línea muy diferente a la de gran parte de la aciaga temporada pasada. ¿Cuál crees que es la clave para entender esta metamorfosis del equipo?

L: “El trabajo que se está haciendo esta temporada y desde finales de la pasada se debe al míster, a Toribio. Creo que es uno de los mejores entrenadores que he tenido. Él tiene su sistema y venga el equipo que venga, jugamos igual. Dice lo justo a cada jugador de lo que tiene que hacer en el campo y lo quie-

re todo a rajatabla, y eso ayuda mucho. Realmente hay muchas ganas de entrenar y de jugar”.

D: Aunque parezca un tópico, siempre se dice que la Primera Catalana es una categoría muy dura. ¿Cuál crees que es la clave para estar arriba a final del ejercicio?

L: “En Primera Catalana, el equipo que trabaja medianamente bien y que coge una línea de regularidad durante la temporada, asciende. Yo veo muy fácil subir a Tercera. Los equipos que han subido en anteriores temporadas han hecho un fútbol práctico y han subido. De momento, el rival que más me ha sorprendido es el Granollers, con un juego de mucha velocidad que me dejó asombrado”.

D: Al igual que sucede con el Espanyol y la palabra UEFA...al público del Prat hay que prohibirle que pronuncie la palabra ascenso?

L: “Creo que al revés. Si fuera ahora un aficionado del Prat y siguiera al equipo y su trayectoria tendría mucha ilusión por subir. Daría voces para que la gente viniera más al campo. El aficionado tiene que tener ese gusanillo de sacar pecho, y el jugador al revés, humildad, trabajo...y que venga lo que venga. Eso sí, estoy muy contento con la gente que viene al campo. Si los resultados siguen acompañando va a venir más gente al Fondo d'en Peixo”

D: En general, ¿qué opinas del aficionado al fútbol en el Prat?

L: “Aquí, en el Prat, hay mucha gente que le gusta el

Posiblemente el mejor barcto del Baix Llobregat



¡Prévete con la carta de CHUPITOS! Ven a pruébalos!

AVDA. APEL·LES MESTRES, 87 (JUNTO A GASOLINERA NUEVA) EL PRAT (BCN)

ANIMALES DE COMPAÑIA

10º ANIVERSARIO De nuestra tienda de la calle Coronel Sanfeliu, 55-57

- * Servicio a domicilio
- * Peluquería canina y felina
- * Accesorios y complementos
- * Venta de PERROS, GATOS, PECES, PÁJAROS, REPTILES y ACUARIOS

tu mascota



C/ Pirineos, 8 · Tel. y fax: 93 478 76 39 · 08820 EL PRAT DE LLOBREGAT

EL REPORTATGE

fútbol. Yo trabajo en el Prat y estoy casi todo el día en el pueblo. Por ejemplo, voy a comprar el pan y me conoce el hombre del pan. Pienso, ¿de qué me conoce este hombre si sólo me ha visto un día...? Otro caso, una vez me paré en un taller y me dijeron: *vaya penalti te hicieron el domingo, macho!* Y me quedé blanco. Parece que no, pero te motiva mucho esto. Podría venir mucha más gente de la que va al campo".

con el *sustito* de meternos en Tercera. En principio, nos habíamos planteado el objetivo de no sufrir, de no tener esa tensión de salir al campo obligados a ganar. El otro día perdimos en Granollers pero el equipo no estaba mal, porque se está trabajando bien y ya se sabía que un día u otro se iba a perder, y es que ahora todos los equipos nos tienen muchas ganas. Creo que con este equipo se pueden hacer cosas buenas".

D: ¿Y del futuro de Lay para el próximo 2002?

L: "De momento, yo tengo contrato con el Prat hasta el 30 de junio. Siempre prefiero firmar por una temporada y, lo que nunca me han gustado, son las primas por goles, por victorias o por ascensos, me dan mal fario. Estoy muy bien aquí, me siento cómodo, ya me sé de memoria las dimensiones del campo (*risas*) y la gente me trata muy bien.

Ahora, más ilusión que la que tengo yo que el Prat suba a Tercera hay poca gente que la tenga".

**Jaume Monés
Iván Álvarez**

"Estoy convencido que si los resultados siguen acompañando se pueden hacer grandes cosas y vendrá más gente al Fondo d'en Peixo"

D: La pregunta del millón... ¿Qué posibilidades tiene el Prat de que en el 2002 veamos fútbol de Tercera División?

L: "Este año, si seguimos al nivel actual, podemos estar



El delantero pratense espera conseguir, sin destacar nada, grandes cosas esta temporada

Lay: el camino que conduce al gol

Rafael Lay Escudero. Delantero de 27 años. Este pratense, que vuelve a vivir casado con el gol, realizaba sus primeros pinitos con un balón en los pies en el campo de l'Estruch con la Terlenka, antes que el Espanyol se interesara por sus servicios allá por el año 1993. Tras una breve y no demasiado fructífera etapa en el filial blanquiazul, el FC Santboià, por aquel entonces dirigido por Pep Moratalla llamó a su puerta, y con el club bermellón, vivió el ascenso a Tercera y un posterior *play-off* de ascenso a Segunda B, en

esta ocasión bajo las órdenes de Josep Maria Gonzalvo.

En la siguiente temporada, la 96-97, *Faico* repitió promoción de ascenso, esta vez en las filas del CF Palamós, siendo el máximo goleador del grupo catalán de Tercera. Esta tarjeta de visita le llevó a recibir ofertas de categoría superior, como las del Toledo -Segunda A- y Valladolid B -Segunda B-, que finalmente no cristalizaron. Su destino, finalmente, fue la Nova Creu Alta. Enrolado en el CE Sabadell, disputó un total de 32 partidos en Segunda B, y tan sólo pudo anotar un tanto, en

un año que él mismo calificaba de "raro".

De vuelta a Palamós, esta vez en pleno centenario de la entidad gualdiazul, las cosas tampoco funcionaron, y fue entonces cuando, mediada la temporada 98-99, recibía la llamada de Lluís Mijoler y aceptaba la oferta del equipo de su ciudad, la AE Prat. Ésta es la cuarta temporada que *Faico* golea con la camiseta blanquilla. Con él, las gargantas pratenses han gritado "gol" en medio centenar de ocasiones.

Su estancia en la AE Prat le ha aportado estabilidad y un nuevo estado civil, refrendado con la próxima llegada de descendencia. En estas ocasiones, ya se sabe, los hijos suelen venir con un pan debajo del brazo. Quizá para él, para su mujer Mónica y toda la afición *potablava*, la nueva generación Lay pueda llegar con más goles y el ansiado ascenso.

J.M./I.A

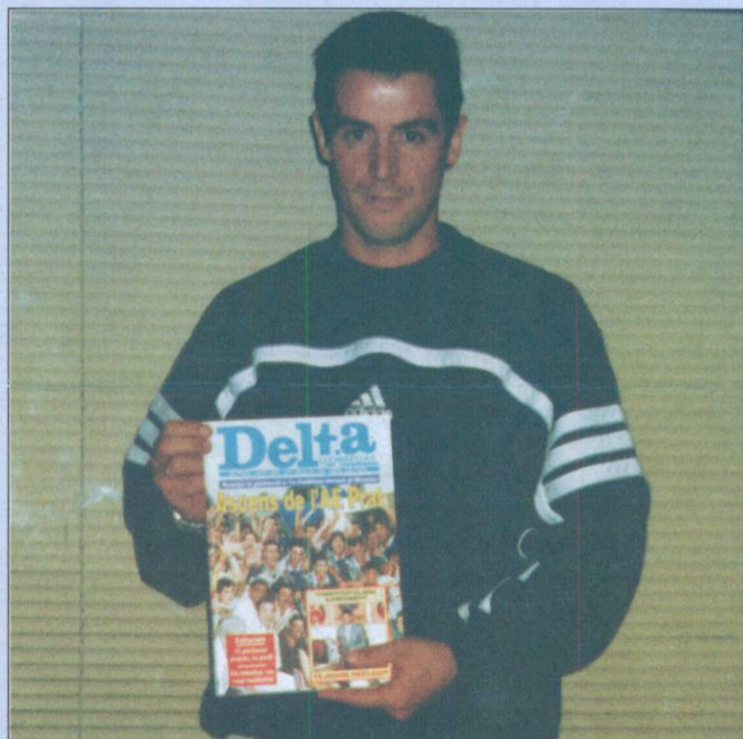

A "Faico" le encantaría protagonizar, este año, una portada de DELTA que cantara un nuevo ascenso

| Temporada | Goles |
|-----------|-------|
| 98-99 | 10 |
| 99-00 | 15 |
| 00-01 | 16 |
| 01-02 | 9* |

* (10 partidos)

Dedicatoria de Rafael Lay para el Delta

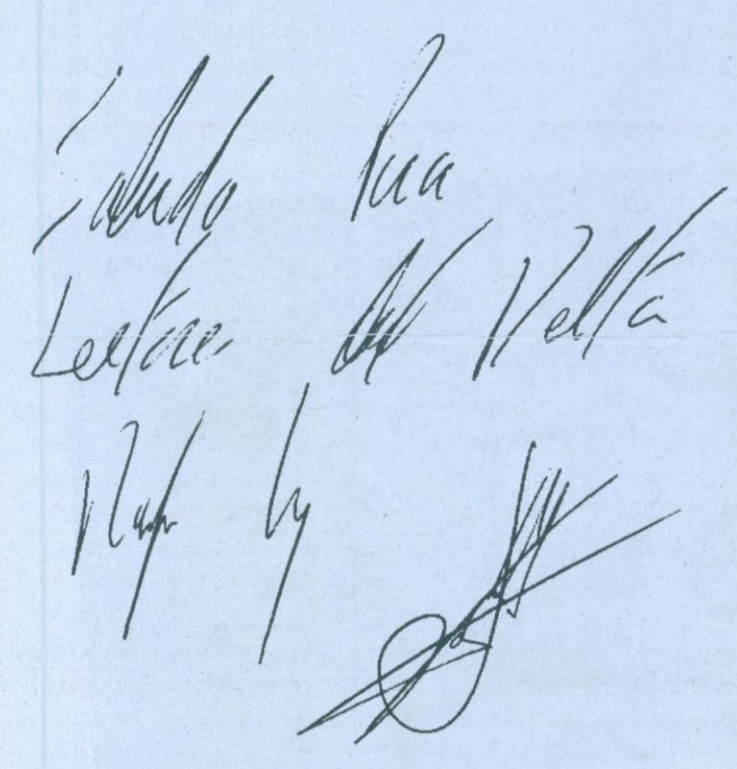

INTERSPORT®

■ LLOGUER DE MATERIAL D'ESQUÍ I SNOWBOARD

■ GRANS OFERTES EN TÈXTIL D'ESQUÍ

Carretera de la Marina, 102 • Telèfon: 93 478 21 22 • Fax: 93 478 29 04 • EL PRAT DE LLOBREGAT

AULA DE CUINA MERCÈ MORA

- Clases de cuina i pastisseria
- Cursos trimestrals
- Aula polivalent per a classes pràctiques i teòriques amb demostració
- Seminaris monogràfics

C/ Castella, 3 • ☎ 620 983 444



- Solarium
- Tratamiento Facial
- Tratamiento Corporal
- Limpieza Cutis
- Manicura
- Pedicura
- Tinte y Permanente
- Pestañas

La Pelu de Mari Paz

PERFUMERIA / BELLEZA

SOLARIUM

- * PELUQUERIA * ESTETICA *
- MICROPIGMENTACION
- * TATUAJES * UÑAS GEL Y
- FIBRA DE VIDRIO



Nuestro éxito
La calidad de sus cabellos
Nuestra Diferencia
Nuestras creaciones

ABIERTO DE LUNES A SABADO,
de 9:00 a 19:00 h.

C/. Estany de l'Illa, 13 • Tel. 93 478 80 32 • El Prat de Llobregat



Tot tipus
de pastissos!!!

Se hacen pasteles
con tu fotografía
favorita

d'en J.A. Maya

ja us tenim preparat...



el TORRÓ
DE NADAL

C. Jaume Casanovas, 169 - Tel. 93 379 33 45
Ctra. Marina, 101 (cant. A. Ferrer i Monés) - Tel. 93 370 03 43
El Prat de Llobregat

Tendency

HA NACIDO TU NUEVA TIENDA
DE ROPA EN EL PRAT

C/ Frederic Soler, 15 - Tel. 93 478 28 78
08820 EL PRAT DE LLOBREGAT



Criadero propio de loros
Avda. Virgen de Montserrat, 172
08820 EL PRAT DE LLOBREGAT

- Animales de todo tipo
- Especialistas en nutrición animal
- Peluqueria canina y felina



Novo HOGAR
SERVICIOS INMOBILIARIOS

SI QUIERES COMPRAR O VENDER... VISITA:

Novo HOGAR SERIEDAD · COMPROMISO
CORDIALIDAD

NUEVO EN EL PRAT!!

TEL. 93 370 55 63
FAX 93 379 52 58
C. CASTILLA, 22-24 - EL PRAT



+ servicio = precio

Comienza el nuevo año con un estilo personalizado.
Ven para estas fiestas y déjate aconsejar por nuestro equipo
de profesionales, que te asesorarán del estilo
que más se ajuste a tu personalidad



Tratamiento desintoxicante
(pérdida de peso
y volumen)

5 sesiones
17.500.-

ABIERTO AL MEDIODÍA

C/ Penedès, 119 • Tel. 93 379 68 08 • 93 370 73 52 • El Prat de Llobregat

ESTIRA I ARRONSA

Vint preguntes ràpides a un pratenc

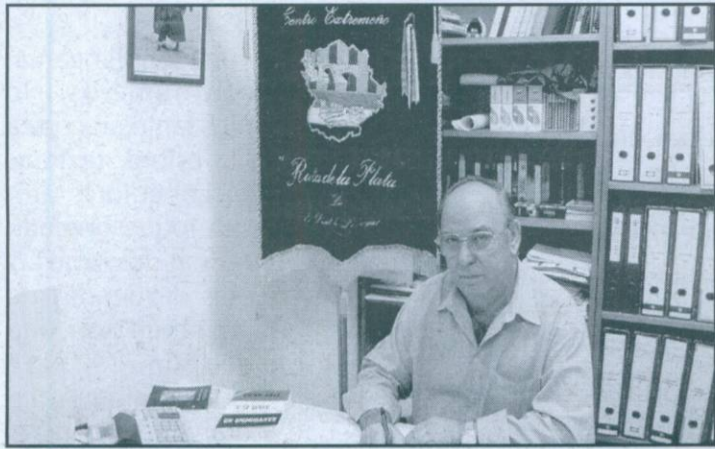

Desiderio Pacheco
President
del Centro Extremeño
Ruta de la Plata

1. El teu pitjor defecte i la teva millor virtut?

Tinc un caràcter seriós, però també puc ser molt bromista amb la gent coneguda

2. El que t'agrada més i el que menys dels altres?

No suporto les persones que t'elogien per davant i després et traicionen a l'esquena. M'agrada la sinceritat.

3. Ordena aquests termes per ordre d'importància: amor, família, treball, salut, sexe, diners.

La família per sobre de tot, però també és important la salut, que determina la resta de coses.

4. Conservador o progressista?

Progressista cent per cent.

5. Després de la mort...què?

El no res, és un buit.

6. Animal amb què t'identificaries?

Gossos i ocells.

7. Algun ídol?

La gent que ajuda i col.labora amb els altres sense cap interès o ànim de lucre.

8. Una cançó?

Una jota extremeña o una òpera, segons l'estat d'ànim.

9. Una pel.lícula?

M'agraden les que expliquen històries sinceres sobre l'amor.

10. Un llibre?

M'interessa la història de les religions.

11. Dia o nit?

La matinada.

12. Ciències o lletres?

Tot allò que supossi un avenç em sembla bé.

13. Un plat irresistible?

La caldereta extremeña.

14. El teu color? El verd.

15. La teva feina ideal?

La que feia abans de prejubilar-me: ser electricista i montador.

16. Què t'enduries a una illa deserta?

Suposso que m'avorriria, així que buscaria poblar-la.

17. Un lloc per perdre's?

El meu poble, a Extremadura, Mata de Alcántara.

18. Una festa? M'agrada molt el Nadal, i especialment la nit de Cap d'Any.

19. Un carrer d'El Prat?

El carrer on visc, el passatge de l'Avinguda del Canal que dona a la Plaça de Catalunya.

20. A favor o en contra de la Tercera Pista?

A favor de tot allò que sigui bo per a la meva ciutat.

N.M.

PELUQUERIA UNISEX



ANTI

Penedés, 117, 1^a, 4^a
Tel. 370 87 41
El Prat de Llobregat



CUIBEL

Av. Montserrat, 61
Telèfon 93 370 78 03
08820
EL PRAT DE LLOBREGAT

ELECTRODOMÈSTICS

expert
Competents i Competitius



SALÓ DE BELLESA

MONTSE

PERRUQUERIA



C. Flaguer, 20
Tel. 93 370 97 51

08820 EL PRAT DE LLOBREGAT

Totes les notícies
locals a

Delta
LLOBREGAT

PELUQUERÍA Y ESTÉTICA UNISEX



J. Mansilla

CIUDAD DE CONSUEGRA
TEL. 93 370 95 53
08820 EL PRAT DE LLOBREGAT
(BARCELONA)

VIDEO/CLUB

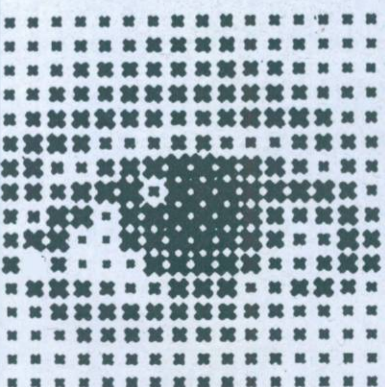

05

- CAJERO AUTOMATICO 24 H.
- ULTIMAS NOVEDADES
- VARIAS COPIAS DE LOS TÍTULOS MÁS INTERESANTES
- VENTA DE PELÍCULAS Y ALQUILER
- ALQUILER DE DVD

C. Lérida, 124 · Tel. 93 379 53 44
Ctra. Marina, 42 · Tel. 93 370 58 01
08820 El Prat de Llobregat
(Barcelona)

LA CASA DE LES QUINIELES

ens agradaria
ajudar-te a
planificar les
teves properes
vacances !!

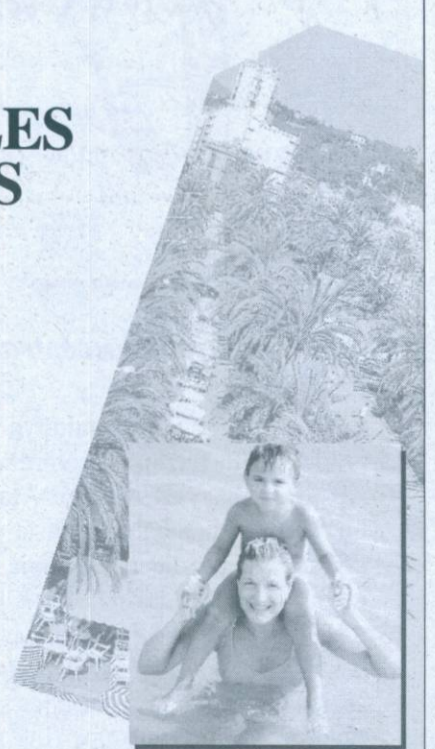

*però, ja tens el teu dècim ?

no ho deixis pel final

Administració de Loteria num. 7
Ferran Puig 15
El Prat de Llobregat
Tlf.: 93 379 25 15
email: quinieles@hotmail.com

RELOTGES

Los relojes, divertidos y sofisticados

Cuentan los suizos, expertos en la materia, que una institutriz siempre llevaba consigo un reloj colgante, pero le causaba problemas. Cuando se inclinaba sobre la cuna del niño que cuidaba, temía que le golpeará, así que se ató el reloj en la muñeca con una cinta. Así nació el reloj de pulsera. Pero la historia del reloj se remonta a mucho antes, en tiempos ancestrales. Hubo relojes de arena, relojes de sol...

Se dice que la transición de los relojes solares a los mecánicos se dio hacia el año 1000. Algunos historiadores fijan la fecha en 1086, cuando se construyó el reloj astronómico de Su-Sung, en China, que obtenía la energía del agua contenida en unos depósitos que, al vaciarse, accionaban el mecanismo.

Mucho ha pasado hasta nuestros días. Ahora, los relojes se han convertido en un elemento no sólo valorado por su utilidad dando la hora, sino en auténticas joyas. Existen en el mercado relojes de

diseño, algunos realizados con diamantes, que aunan elegancia y sofisticación gracias a la mezcla de los materiales con esta piedra preciosa.

Uno de los materiales más utilizados en los últimos tiempos es el titanio. Se trata de un metal ligero, fuerte y extremadamente resistente a la corrosión. Es sedoso al contacto pero no daña la piel porque es antialérgico. Se trata de una elección segura para el consumidor y el medio ambiente. La mayoría de los relojes que podemos encontrar en el mercado incorporan el sistema electrónico del cuarzo.

Tendencias, colores, formas

Llega el otoño y con él, las bajas temperaturas, y vuelven las prendas que dan calor al cuerpo, como la lana, la pana o el denim. Para ir a juego con la ropa, las grandes marcas de relojes apuestan esta temporada por las correas de tela. La marca Guess ha ideado correas de

tela de lana en todos los colores, como burdeos, lila o violeta.

La casa de relojes suiza Tissot, que cuenta con 50 años de historia, ha decidido renovarse con la introducción de una sofisticada línea compuesta por un original reloj para mujer, que se presenta en el mercado bajo la etiqueta Temptation, un reloj joven, urbano y actual. La marca Pasquale propone relojes en talla XXL, con núme-

ros grandes y unas enormes agujas.

Existen otras marcas en el mercado, como Lotus, Festina o Racer, que ofrecen relojes de señora y caballero a precios más económicos y más asequibles. También estas casas disponen de gamas más sofisticadas.

Pero la moda actual se ha convertido en un «todo vale». Abundan los relojes con correa de plástico, como propone la casa Swatch,

que tiene una amplia gama: esferas con números, sin ellos, dibujos tanto en correa como en la esfera, texturas diferentes... Los colores también dan un toque original: lilas, verdes pálidos, rojos...

Los relojes de tiendas de bisutería también son una opción económica, para aquellos que valoran la variedad y quieren cambiar el look de sus muñecas continuamente.

N.M.

**ESPAI RESERVAT
PER A LA
SEVA PUBLICITAT
Tel. 93 379 05 33**

Us presentem la Festa del Vi Novell

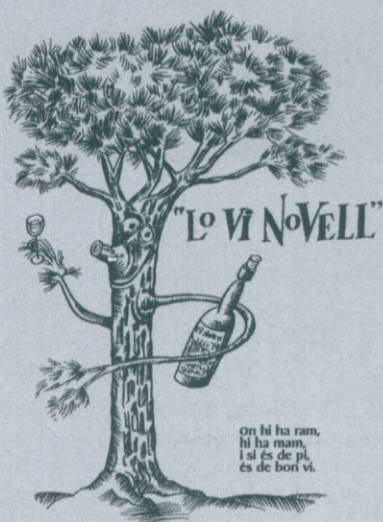

Símbols antics i ancestrals

Fins no fa molt, a Catalunya i a d'altres pobles medi-terranis o continentals, com Àustria, Espanya, o la Vall d'Aran, es posava un "ram" o branca de pi a la porta de les tavernes, per indicar que havia arribat el vi novell i, més endavant, que s'hi servia vi. "Si hi ha ram, hi ha mam, si és de pi, és de bon vi", diu el refrany. Branques d'altres arbres també es posaven a les portes de les tavernes, a tot Europa, fins arribar, per exemple, al País Valencià.



CAVES, VINS i LICORS

Cal PERE

VINS TARRIDA

Jaume Casanovas, 70-72

Tel. 93 379 02 52

08820 EL PRAT DE LLOBREGAT



I amb la col.laboració especial dels establiments:

- RESTAURANT LA MORENETA
- AULA DE CUINA MERCÈ MORA



*El divendres,
dia 30 de novembre,
a partir de dos quarts
de vuit del vespre*

Amb la col.laboració de:

- ARTADI
- FARIÑA
- SUMARROCA
- BORSAO
- JOSEP Ma. FERRET GUASCH
- COVIDES
- COOPERATIVA DE SARRAL
- ALELLA MARFIL
- FERRET MATEU
- DOM BRIAL
- L'ALZINAR
- RAURELL

Tauler esportiu

CALENDARI DE COMPETICIONS ESPORTIVES DELS CLUBS PRATENCS Del 24 de novembre al 16 de desembre del 2001

FUTBOL

AE PRAT

(1a. Catalana)

*Diumenge, 25/11: AE PRAT-CF VILANOVA. Mpal. Fondo d'en Peixo. 12:00 h.

*Diumenge 2/12: CF PERALADA-AE PRAT. Mpal. Peralada. 16:30 h.

*Dijous, 6/12: CE TORTOSA-AE PRAT. Mpal. Tortosa. 17:00 h.

*Diumenge, 9/12: AE PRAT-CERDANYOLA MATARÓ.

Mpal. Fondo d'en Peixo. 12:00 h.

*Diumenge, 16/12: UE VALLS-AE PRAT. El Vilar (Valls). 16:30 h.

AE PRAT B

(2a. Regional. Grup VIII)

*Diumenge, 25/11: MOLINOS GAVANOVA-AE PRAT B. Mpal. Can Sellarès. 12:00 h.

*Dissabte 1/12: AE PRAT B-LEVANTE LP. Mpal. Fondo d'en Peixo. 18:00 h.

*Dissabte, 8/12: INCRESA MOLINS-AE PRAT B. CER Incresa (Molins de Rei.) 17:00 h.

*Dissabte, 15/12: AE PRAT B-FONTSANTA-FATJÓ. Mpal. Fondo d'en Peixo. 18:00 h.

JUVENTUD PRAT

*Diumenge, 25/11: BEGUES CF-JUVENTUD PRAT. Mpal. de Begues. 12:00 h.

*Diumenge 2/12: JUVENTUD PRAT-SANT ILDEFONS. l'Estruch. 12:00 h.

*Diumenge, 9/12: SANT BOI C.A.-JUVENTUD PRAT. Mpal. de Parellada (Sant Boi de Llobregat). 12:00 h.

*Diumenge, 16/12: JUVENTUD PRAT-MOLINOS GAVANOVA. l'Estruch. 12:00 h.

UNIFICACIÓ PRAT

(3a. Regional. Grup XII)

*Diumenge, 25/11: UNIFICACIÓ PRAT-ST.A. COLOMA CERVELLÓ. Mpal. del Complex Julio Méndez, Sant Cosme. 12:00 h.

*Diumenge, 9/12: UNIFICACIÓ PRAT-CORBERA. Mpal. del Complex Julio Méndez, Sant Cosme. 12:00 h.

*Diumenge, 16/12: EUSEBI GÜELL-UNIFICACIÓ PRAT. Mpal. Colònia Güell. 12:00 h.

JUVENIL EF PRAT-BLAUGRANA

(Preferent. Grup II)

*Dissabte, 24/11: AMPOSTA CF-ESCOLA. Mpal. d'Amposta. 16:30 h.



*Dissabte 1/12: ESCOLA-FERRAN MARTORELL. l'Estruch. 17:00 h.

*Dissabte, 8/12: FC TERRASSA-ESCOLA. Camp de les Palmeres (costat Estadi Olímpic, Terrassa). 18:00 h.

*Dissabte, 15/12: ESCOLA-UE CORNELLÀ. l'Estruch. 17:00 h.

CADET EF PRAT-BLAUGRANA (Preferent. Grup II)

*Dissabte, 24/11: BARRI SANTES CREUS-ESCOLA. Annex 1 al Nou Camp de Reus. 16:30 h.

*Diumenge 2/12: ESCOLA-FERRAN MARTORELL. l'Estruch. 12:00 h.

*Dijous, 6/12: UE LLEIDA-ESCOLA. Mpal. Ciutat-Jardí. 11:30 h.

*Diumenge, 9/12: ESCOLA-CE TORTOSA. l'Estruch. 12:00 h.

*Diumenge, 16/12: ESCOLA-AE PRAT. l'Estruch. 12:00 h.

CADET AE PRAT

(Preferent. Grup II)

*Dissabte, 24/11: AE PRAT-RCD ESPANYOL. Fondo d'en Peixo. 12:00 h.

*Dissabte 1/12: FC BARCELONA-AE PRAT. Zona Mini Estadi. 12:00 h.

*Diumenge, 6/12: AE PRAT-CF POAL. Fondo d'en Peixo. 12:00 h.

*Dissabte, 8/12: UDA GRAMENET-AE PRAT. Mpal. Sta. Coloma. 18:30 h.

*Diumenge, 16/12: ESCOLA-AE PRAT. l'Estruch. 12:00 h.

ALEVI AE PRAT

(Preferent. Grup I)

*Dissabte, 24/11: AE PRAT-UE CORNELLÀ. Fondo d'en Peixo. 12:00 h.

*Dissabte 1/12: CE EUROPA-AE PRAT. Nou Sardenya. 13:00 h.

*Dissabte, 8/12: AE PRAT-SANT GABRIEL. Fondo d'en Peixo. 12:00 h.

*Dissabte, 15/12: EC GRANOLLERS-AE PRAT. Mpal. carrer Girona (Granollers). 12:30 h.

BÀSQUET

CB PRAT

(Lliga EBA. Grup C)

*Dissabte, 24/11: CB PRAT-OPEL JOVENT ALAIOR. Estruch 18:15 h.

*Diumenge 2/12: UB SABADELL-CB PRAT. Pavelló Can Balsach. 12:00 h.

*Dissabte, 8/12: CB PRAT-VALENTINE MONTCADA. Estruch 18:15 h.

*Diumenge, 16/12: SANT NARCÍS-CB PRAT. Pavelló Palau Sacosta. 17:30 h.

BÀSQUET PRAT FEMENÍ (Campionat de Catalunya)

Femení. 3a Categoria. Grup IV)

*Dissabte, 27/10: CEB Pallejà-ATOFINA PRAT BF. Pavelló Mpal. Esports (Onze Setembre, 1714). 20:30 h.

*Diumenge, 4/11: ATOFINA PRAT BF- CE Vilanova. Xavier Marcilla. 12:15 h.

*Dissabte, 10/11: CE Voramar-ATOFINA PRAT BF. CE Voramar (Ramon Turró, 130-138. BCN). 16:00 h.

*Diumenge, 18/11: ATOFINA PRAT BF- B. Joventut Sant Vicenç. Xavier Marcilla. 12:15 h.

*Dissabte, 24/11: CE Xamba B- ATOFINA PRAT BF. Pavelló Nou-Z. Esportiva (Av. Catalunya s/n. Vilafranca P.). 17:30 h.

*Diumenge, 23/12: XXIII Cros Vila d'Olesa (JEE). Olesa de Montserrat. 10 h.

HOQUEI PATINS

CH PRAT

(Segona Catalana. Grup III)

*Dissabte, 24/11: CH PRAT-SANTS MONTJUÏC. Pavelló Sagnier. 19:30 h.

*Diumenge, 16/12: UE SANT ANDREU-CH PRAT. Pavelló Carrer Virgili (Barcelona). 12:30 h.

FUTBOL SALA

SPORTING PRAT

(Primera Catalana. Grup III)

*Dissabte, 24/11: SPORTING PRAT-L'HOSPITALET BELLSPORT. Complex Esportiu Julio Méndez. 19:15 h.

*Dissabte, 01/12: CASTELLVÍ - SPORTING PRAT. Pavelló Mpal. de Castellví de Rosanes. 17:00 h.

*Dissabte, 15/12: SPORTING PRAT-TORRELLES. Complex Esportiu Julio Méndez. 19:15 h.

ATLETISME

PRATENC AA

*Dissabte, 01/12: 1a Jornada Comarcal JEE d'Atletisme. Sant Feliu de Llobregat. 10:00 h.

*Dissabte, 15/12: 2a Jornada Comarcal JEE d'Atletisme. Gavà. 10 h.

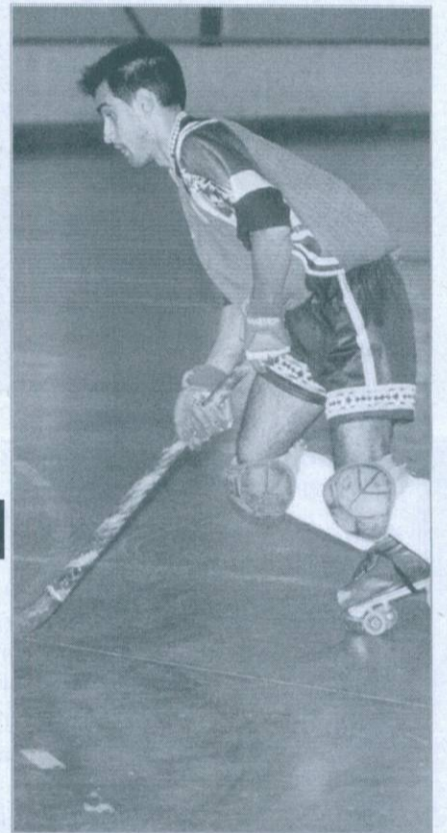

ATENCIÓ, CLUBS ESPORTIUS PRATENCS!

Tauler esportiu és una secció oberta a les entitats esportives de la ciutat. Si voleu fer-nos arribar el vostre calendari competitiu perquè també hi pugui sortir publicat, truque-nos al 93 379 05 33, demanant per la secció d'esports, o bé passeu per les nostres oficines (C/Castella, 5) en horari d'oficina a les tardes.

Retalls del passat i present nº 23 Arrelaires, vaquers i graneries

Abans de la Guerra Civil, l'ofici d'arrelaire era molt important. En què consistia aquest ofici? Es feien garbetes d'ofals i es repartien per tot Barcelona. Els seus orígens són de l'Hospitalet.

Al febrer de 1935 vivia al Prat el Sr. Ramon Marquès i la seva família, que procedien de l'Hospitalet. El senyor Marquès havia après l'ofici a Cal Gairal, un arrelaire molt important de l'Hospitalet. D'ell ja n'havíem parlat al retall del passat nº5, ja que va ser el darrer alcalde republicà del Prat, que va substituir al senyor Bruixola quan el van mobilitzar.

La Maria Marquès (a la foto), filla del Ramon, a més de repartir garbes per diferents botigues del Prat tenia un lloc fix al costat del Bar Picolin, on hi havia hagut la ferreteria La Garriga, i darrerament els billars del Picolin que inclòs a l'esplai de la Plaça és coneguda com la Maria de l'Arrelaire, molt bona persona i molt agradable per parlar-hi.

A l'Hospitalet hi havia gairebé un centenar d'arrelaires. Durant la Guerra i la Postguerra és quan n'hi ha més. Del 1937 al 1962 són els anys de la gana, tothom mirava de tenir conills, gallines, i algunes famílies arriben a criar un porc o un xai. Va ser molt popular la persona que va arribar a



criar un porc a dalt del balcó d'un pis, a l'escorxador del Prat aquest cas era conegut.

A l'estiu, de dues a quatre de la matinada, tots els arrelaires ja estaven al camp per començar a segar l'ofals. Per què hi anaven tant d'hora? a primera hora, amb la rosada o la humitat de la nit, les garbetes quedaven més grosses. Un dels arrelaires més famosos que va tenir el Prat va ser el miquel Tudela. Avui al Prat encara hi ha una casa de pagès que es diu Cal Tudela (és un cas insòlit que acabada la guerra comprés quatre mojadets de terra i s'hi féss l'esmentada casa), està molt a prop del dipòsit de paper que hi ha a la carretera fonda. Aquest senyor va ser molt famós i treballador. Tenia tres carros, i servia als extrems de Barcelona: al sector de la Sagrada Família, Clot, i inclús havia portat ofals a algun vaquer de Barcelona, n'hi havia més de mil, i a llocs tan centrals que avui en dia la majoria de les vaqueries són aparcaments.

A la Plaça de la Sagrada Família hi havia un vaquer que, de cognom, es deia Claveguera. Jo havia estat a casa seva amb el secretari de la Cooperativa de vaquers de Barcelona, Pere Freixes. El Sr. Claveguera tenia un germà que es deia Rafel, vivia al Prat, al terme de Sant Boi a una casa que es deia Cal Cantí, i que també hi tenia vaques. Qui en pot donar fe és la família Piera de Cal Notari, que també eren vaquers i veïns del Sr. Claveguera. Entre els anys 40 i 60 tant al Prat com a l'Hospitalet i

a tot Barcelona, qui podia tenir un tros de pati, per petit que fos, hi tenia conills, gallines, pollastres i coloms. A Barcelona hi havia moltes graneries a totes s'hi venien garbetes d'ofals. Us puc parlar de dues graneries importants de Barcelona, a la Plaça Lesseps una de les més importants, era grandiosa, i una altra tocant a les Drassanes de Barcelona, tenia una quantitat de clients del Poble Sec i de la falda de Montjuïc. En aquells anys, cap veí es queixava de que el seu veí tingués animals de qualsevol tipus, cosa que ara no es poden tenir ni gallines, ni conills. Segons estadístiques oficials, Barcelona va tenir entre quinze i setze mil vaques.

El poble del Prat va rebre molts beneficis de la quantitat de carros que movien aquests dos negocis. Tingueu present que fins l'any 1952 hi va haver cartilles de racionament segons m'ho confirma el doctor en història Jaume Codina. Era el temps de "l'estraperlo", i molts d'ells el feien, entre vaquers i arrelaires venien a buscar gènere més de cent carros diaris, i el punt de reunió més important, era el Bar de la Pansa, el Bar Lázaro i el Cafè de la Rambla es repartien la resta. Hi havia una sèrie de corredors o representants: el Mallorca apre i fill, el Perilla, el Gavà, el Vicens del autos, els germans sopes Vicens i Fèlix, el

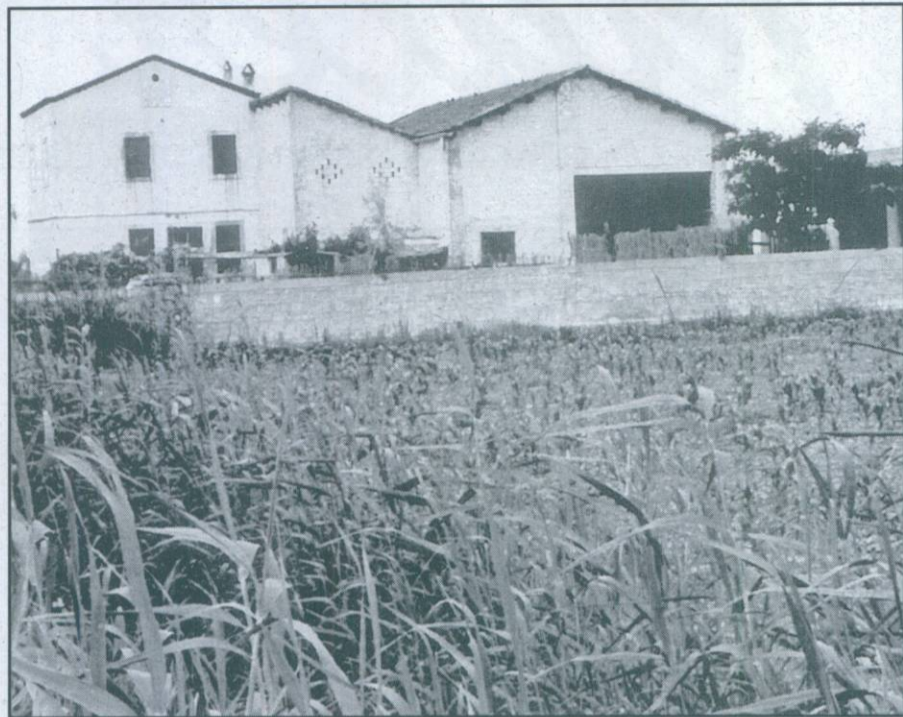

Santiago Sever, el Peret Carabiner, el Romanones, el Guimerà... Aquests senyors es dedicaven a tenir gènere per comprar i subministrar ofals i restes d'escarxoferes, faveres, mejar per les vaques... Als camps del Prat s'hi sembrava menjar especial per vaquers i arrelaires. Hi havia molts treballadors tant de la Paperera com de la Seda que aprofitaven el mig jornal per anar a ajudar als carros que venien a carregar. Per regla general, la majoria d'ells, estaven ben pagats.

Al Prat hi havia vuit graneries i, com he explicat, en comparació amb Barcelona n'hi havia moltes més, per la quantitat de conills, gallines i coloms que s'havien posat de moda. La graneria que venia més vesses del Prat, pels coloms i garbes d'ofals era la del Josep Mata i la Gertrudis Puig, la seguien el Mansuet Camps i la Marina, el Joan Camps, el Ramonet del Nara, el Guillermo Serra, el Miquel Riera, el Montserrat de la Rambla, el Cal Duc i el Primitiu Codina. El Primitiu Codina tenia una graneria molt popular i antiga a la qual no hi vaig entrar mai, perquè el va molestar molt que jo m'hagués posat de majorista.



El Sr. Miquel Tudela era un home molt entès en l'ofals i ell havia comprovat que la llavor que es sembrava que era de Lleida o d'Aragó no donava el mateix resultat de la llavor de Múrcia on ell es traslladava per comprar-hi llavor, que després venia als pagesos del Prat. Què tenia d'especial la llavor? Un bon arrelaire i un bon pagès la podia segar de nou a deu vegades l'any, perquè l'ofals segons el mes i la terra, es pot segar cada 25 o 30 dies. Qui pot donar fe de tot això és el Santiago Ribas (alies el Sever) exsegador d'ofals i corredor. El fill del Sr. Miquel Tudela (a la foto) encara es dedica a portar ofals a les quadres de la Policia de Barcelona.

Acabada la guerra en tot el terme del Prat es van fer tres Cases de Pagès: Cal Tudela al 1940, Ca la Viuda Balletbó (Sra. Castells) al 1941, que avui encara tothom coneix aquesta casa pel nom de Curtels, que construïnt el pou artesià de dita casa, va ser molt comentat el gas que sortia, perquè posant-hi un misto, s'encenia; l'última que s'ha construït es cal Senyoret. Desgraciadament, si anem seguint com van les coses l'any 2100 no en quedarà cap.

Al proper escrit parlaré dels joncaires i pescadors antics, una riquesa natural d'aquest poble.

Jordi Ribas

Previsiones astrológicas del 24/10 al 23/11

Por Petra Colmena



ARIES

Este será un mes muy favorable para el estudio, lectura o nuevos conocimientos. Aumentarán las aspiraciones con respecto a lo mencionado anteriormente. Dependerá mucho de la clase de aspiraciones de cada uno, esto puede ser un prepararse para el nuevo año, fijar proyectos con mucha determinación. Habrá mucha movida con respecto a los amigos, por lo que no se descarta la posibilidad de contar con el apoyo de éstos. Posiblemente habrá una influencia hacia el exterior, viajar fuera e, incluso, por motivos de estudio, trabajo será un tema importante para plantearse un traslado de vivienda para el año próximo.



TAURO

Todavía para algunos de este signo habrá tensiones -como en el mes anterior- y esto, naturalmente, nos indica que todavía pueden surgir cualquier tipo de contrariedades. Por otro lado, este signo se ve aventajado por los recursos económicos, inversiones, préstamos, becas o alguna herencia. El dinero de los demás está favoreciendo para vosotros. Esto producirá cierto interés por tu parte en buscar nuevos recursos para mejorar todas tus relaciones íntimas y personales. Sin embargo, se presentan ciertos problemas con parientes cercanos; hermanos, cuñados, primos, etc. Podríamos decir que este es un mes bastante positivo para Tauro.



GÉMINIS

La importancia estará centrada en todas las relaciones; de pareja, socios o de tipo profesional. Habrá cierto malestar por alguna circunstancia hará que tomes cartas en el asunto, aunque al principio no parezca que vaya

contigo. Algo importante está en juego, puede ser tu profesión, tu pareja o los socios. También algo puede romperse definitivamente, aunque esto viene de meses anteriores e incluso de años. No olvidemos que el Sol está en el opuesto a este signo, Sagitario. Y es justo el momento de verse enfrentado con una serie de cosas que tienen que dar un giro para que las situaciones en el futuro funcionen mejor para vosotros.



CÁNCER

Tendrán prioridades las situaciones laborales. Esto puede originar: cambios, sustituciones e, incluso, cese del sitio en el que se está en estos momentos, aunque también pudiera ser para muchos, un planteamiento de prioridades laborales y económicas. En lugar de ver el problema, el que sea, se tendrá que acudir al ingenio, a soluciones que pueden ir acompañadas de cierta inquietud con respecto a las ideas que se plantearon hace años aproximadamente. Aunque Júpiter esté en vuestro signo no tiene por qué ser ninguna exageración en que se piense a lo grande y se quieran ampliar o modificar situaciones que, hoy por hoy, pueden estar caducas o pasadas de moda.



LEO

Existirán ciertas oposiciones por parte de los demás. Las primeras semanas serán las peores, luego las cosas irán cambiando o se irá uno acostumbrando a las variaciones que esto puede ocasionar. Marte junto a Urano está en el opuesto Acuario, signo que nos habla de la amistad, por lo que pudiera ser que más de una relación personal o de amistad se rompa o, en el mejor de los casos, se modifique completamente. Aunque alguna situación se rompa lo mejor que puede hacer Leo es quedar como buenos amigos o tomárselo de la mejor manera posible.

También circunstancias y personas pueden, simplemente, desaparecer de vuestra vida, esto hay que interpretarlo como bueno si se entiende la ley de "causa y efecto".



VIRGO

La importancia del mes estará centrada en los asuntos del hogar, familia y parientes cercanos. En algunos momentos del mes puede parecer que la vida te está poniendo a prueba, por la serie de contrariedades que pueden presentarse. Las tensiones y contratiempos estarán ahí, producto, tal vez, del mes de Septiembre pasado. Se abrirá una nueva etapa con la familia, con cambios y modificaciones bastante importantes, esto se hará más efectivo con la entrada del nuevo año. Hay que dedicar tiempo al cuidado personal y la salud de uno. Si por casualidad os asoma la depre, no permitir que traspase vuestros límites, luchar con optimismo sería una buena terapia.



LIBRA

Buena época, con un toque muy positivo para vuestro desarrollo personal. En este mes se plantearán cambios y modificaciones respecto a la pareja, la convivencia y los parientes cercanos. Puede que algún acontecimiento ya pasado haya modificado considerablemente vuestra actitud y la manera de enjuiciar a las personas cercanas. Una nueva visión hará que ciertos patrones de conducta cambien para mejorar vuestro entorno. El amor se comparte con los pensamientos y los sentimientos de los demás, será buen momento para hablar con la pareja muy sinceramente sobre los propios sentimientos, compartiendo y aclarando algún malentendido, chisme o crítica.



ESCORPIO

Los sentimientos junto con la razón serán importantes para

este mes. La vida os puede deparar grandes sorpresas. Habrá que estar muy atenta a todo lo que veas a tu alrededor, cuidando todos los detalles de lo que pase, se diga e intuyas. Venus y Mercurio te invitarán suavemente a no perder la calma en los peores momentos y Mercurio puede aportar nuevas ideas, aunque esto ocasiona cierto trastorno mental, produciendo nervios, prisas y vaivenes. Habrá que estar bastante centrado para no perderse la "novedad" en vuestra manera de pensar, en cómo influyen los pensamientos de los demás en uno mismo, aclarando y no dejándose influir por ideas descabelladas o absurdas.



SAGITARIO

¡Felicidades! A mitad de mes habrá un eclipse de Sol en tu propio signo. Será importante que estés alerta para saber interpretar lo más importante de todo lo que te esté pasando o estés pensando. Este eclipse ocurre en tu casa, en tu papel en la vida. Podrían estar preparándose importantes cambios en tu vida y este mes será muy importante reconocer lo pasado en los últimos años. La prudencia será poca, los tormentos pueden ser varios, pero llevados bien pueden dar su fruto para abril, que es el siguiente signo de fuego, vinculado al principio de las cosas, el florecer y su esplendor. Buscar la paz y armonía en la familia, en el hogar. El apoyo de los tuyos será importante. Antes de decidir algo, meditar primero.



CAPRICORNIO

La situación se presenta bastante agradable para este signo. Venus entrará en tu signo el 27/12, siendo importante para los nacidos en esta fecha. Mercurio entrará el 16/12 fecha importante porque será luna nueva. Esto nos puede indicar un mes bastante inclinado hacia la paz, armonía personal y familiar. Habrá cierta inclinación en poner orden por Mercurio y belleza por Venus en

tu misma persona, esto será muy beneficioso porque seréis como un imán de bondad y alegría para todos los que entren en vuestra vida. Se hará un balance, porque, naturalmente, se acerca vuestro cumpleaños y algo os motivará a resolver viejas deudas personales.



ACUARIO

El mes irá encaminando hacia los proyectos, los hijos y los amigos. Habrá bastante movida a nivel social y también personal. Marte todavía estará en vuestro signo hasta el 9/12, notaréis menos inquietud a partir de esta fecha. Vuestra economía puede dar un giro importante, aumentando por alguna buena inversión, o por algo que se os debe. Divertirse será importante, aunque será el momento ideal en darse cuenta de las diferencias, es decir, lo que te gusta a ti y lo que prefieren los otros o tu pareja, puede que no os gusten las mismas cosas por lo que habrá que mediar para que las dos partes se encuentren cómodas y felices.



PISCIS

La imagen y todo lo social será muy importante para este mes. Para muchos de este signo, la personalidad pasa por un momento un tanto difícil debido a los cambios externos o propiciados por otras situaciones. Estaréis expuestos a que se hable de vosotros, naturalmente, será por alguna buena razón, por lo que la imagen habrá que cuidarla y mejorarla. Marte entrará en este signo el 9/12. Los recuerdos del pasado vuelven y pueden abrirse o cerrarse heridas, todo esto dependerá de cada uno. Para algunos este planeta pasará para ayudar en algún momento tenso, para otros puede que inspire confianza y determinación para renovar y aclarar ciertos aspectos de la vida.

Bar de copas

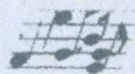

Flash

C/ Lleida, 140 • EL PRAT

(fusta)
& cia.

TOCA PARQUET, S.L. s.u.

Venta, colocación y restauración
de toda clase de parquets,
puertas, cocinas y muebles
coloniales

MÁXIMA CALIDAD
AL MEJOR PRECIO

C/ Santiago Rusiñol, 10 · Tel. 93 478 06 41 · 08820 EL PRAT DE LLOBREGAT

**LENCERÍA Y
MODA INFANTIL**
(0-14 años)

EXIT

**MODA JOVEN
CABALLERO
Y SEÑORA**



C/ Jaume Casanovas, 148
(frente Cases d'en Puig) • 93 479 52 60

JOMAY

MODA



Ctra. de la Marina, 41
Tel. 93 478 59 45

ABIERTO
TODO EL DÍA (9 a 21:00 h.)



FINCAS MONTSENY



ZONA C/LÉRIDA, 3 HAB.
BALCÓN EXTERIOR, FINCA
CON ASCENSOR, TODO
REFORMADO, A.A., PUERTAS
DE ROBLE, CARPINTERÍA DE
ALUMINIO, P.V. 25.660.000.-
PTAS. (154.339,90 EUROS).



**LE COMPRAMOS SU
PISO AL MEJOR
PRECIO Y EN 48
HORAS**



**PISO IDEAL PAREJAS,
COCINA Y BAÑO
REFORMADO, SUELO DE
GRES, PUERTAS DE ROBLE,
A.A. CON BOMBA DE CALOR,
EXCELENTE ZONA. P.V.
17.980.000.-PTAS.
(108.061,97 EUROS).**



**ZONA ONCE DE
SEPTIEMBRE. FINCA DE 1
AÑO. CALEFACCIÓN, A.A.,
BALCÓN EXTERIOR +
TERRAZA,
TODO NUEVO.
P.V. 29.980.000.- PTAS.
(180.183,42 EUROS).**

**TRAMITAMOS EL
100X100 DE SU
HIPOTECA**

**ZONA AV.LIBERTAD.
4HAB. BAÑO Y ASEO,
FINCA SEMI-NUEVA,
2 PRECIOSOS BALCONES,
P.V. 37.180.000 PTAS.
(223.456,3 EUROS).**



**VIRGEN DE MONTSERRAT,
COCINA REFORMADA, 3
HAB. SUELO DE GRES,
TERRAZA DE 38 M2, FINCA
CON ASCENSOR,
¡¡¡URGE!!!, P.V. 22.680.000.-
PTAS. (136.309,54 EUROS).**



**COMPRE SIN
ENTRADA Y PAGUE
COMO UN ALQUILER**

**TASACIONES
GRATUITAS**



**PISO+PÁRKING. ZONA
ONCE DE SEPTIEMBRE,
4HAB. TODO EXT., SUELO
DE MÁRMOL, 2 BAÑOS
COMPLETOS, BALCÓN,
FINCA CON ASCENSOR.
OCASIÓN. P.V. 33.800.000.
(203.142,09 EUROS)**

VISITE NUESTRAS OFERTAS EN:

WWW.FINCASMONTSENYELPRAT.COM

C/ Lleida, 106 - Tel./Fax 93 478 82 00
EL PRAT DE LLOBREGAT