

El futur dels nostres mercats



Anàlisi a la situació dels principals Centres Comercials d'El Prat

I també en aquest exemplar:

Pàgs. 6 i 7 ESPORTS

Resultats de la XXVII Edició del Gran Premi "Ciutat del Prat" de Marxa Atlètica

Pàg. 8 ENTREVISTA

Entrevista a Sergi Oliveres, entrenador del Club Hoquei Prat

Pàg. 4 ENQUESTA DEL MES

Els botiguers parlen del futur del mercat

CLINICA DE DIA



Assistencial Prat
Trauma Salut

C/ Enric Morera, 20 (esquina Pau Casals) • Tel. 93 478 05 05



NUESTRA POLICLÍNICA

está dotada de la última tecnología en medicina

Ampliamos nuestro equipo de profesionales con las especialidades de Urología, Ecografía, Oftalmología y Podología



Viking



Av. Verge de Montserrat, 161
Tel. 93 478 51 44 • EL PRAT

*Moda Infantil
Puericultura
llenceria*

La lluita diària dels nostres mercats

Anàlisi a la situació actual i al futur dels principals centres de la ciutat

Fa uns anys, es va fer molt popular aquella recordada frase del 'Vine al Mercat, reina', un eslògan mediàtic que coincidia amb l'eclosió de les grans superfícies comercials i amb una davallada de la clientela als mercats de pobles, barris i ciutats. Uns quants anys després, la situació general dels mercats no sembla convidar excessivament a l'optimisme.

Entre parada i parada, els comerciants entonen amb certa resignació allò del 'es va fent', i no són molts els que vegin amb optimisme un retorn als vells temps. Al Prat resulta interessant conèixer l'estat de salut dels tres principals mercats de la ciutat, un de titularitat pública -el Mercat de la Plaça de la Vila- i dos de privats -el del Remolar i el Prat-Marina-.

Matí al mercat. Gent amunt i avall amb els carros de la compra, les bosses amunt i avall i les cistelles. Un únic espai interior permet adquirir una àmplia gamma de productes frescos: peix del dia, carns, aliments variats i d'altres productes no necessàriament alimenticis. I tot això regat per un tracte directe i molt familiar entre el venedor i el client, que fan que el mercat sigui, per a molts, un espai que fomenta la vida social. Un conjunt d'ingredients favorables que no han estat suficients per a evitar que el número de clients fidels a aquestes superfícies s'hagi mantingut en els darrers anys. Així, el perfil del client de mercat és, en general, la mestressa de casa de mitjana o avançada edat que realitza les seves compres diàries al llarg del matí, però les noves generacions -parelles joves- no s'han acabat d'adaptar a aquesta manera de comprar, i han apostat per fer la compra setmanal a les grans superfi-



CENTRE COMERCIAL PRAT-MARINA

Al Prat-Marina hi ha pocs comerciants que viuen exclusivament de la seva parada

José Pérez León és l'actual president del Centre Comercial Prat-Marina, situat a la confluència de la plaça de Blanes i el carrer Lleida. Un mercat que, tot i disposar d'una àrea d'influència amb molts habitants -tot el sector de la carretera de la Marina, carrer Lleida i barri de Llevant, entre d'altres-, no viu temps gaires bons. La reducció del nombre de clients ha portat els botiguers a buscar-se la vida per una altra banda, com ell mateix ens comenta: "somos muy pocos los comerciantes que vivimos exclusivamente de la parada. Yo te diría que únicamente en 4 de las 30 paradas que componen nuestro mercado sucede esto. Hay que tener en cuenta que levantar un hogar con un sueldo basado en el mercado es, hoy en día, imposible". Els impostos són per al José un altre factor en contra: "los impuestos directos e indirectos que tene-

mos que pagar son enormes. Especialmente nos ha hecho mucho daño el pago de los módulos, puesto que se debe pagar según un baremo de metros cuadrados, algo que a veces no se ajusta a la realidad: una parada de tres metros puede vender mucho más que otra de veinte cuando paga bastante menos, y proporcionalmente, los pequeños comerciantes tenemos que pagar más que las grandes superficies". Com és evident, li hem preguntat pel futur del mercat que presideix: "el futuro nuestro y del 80% de los mercados en este país está supeditado a las grandes superficies. En nuestro caso, el futuro está muy difícil". De moment, el que si queda garantit en aquest mercat és la seva oferta variada: els clients poden adquirir tot tipus de productes d'alimentació i d'altres en aquest centre.



José Pérez León no veu fàcil la continuïtat del mercat. Els excessius impostos i l'impacte de les grans superfícies comercials no el conviden a ser optimista.



cies comercials emergents a l'entorn del Baix Llobregat, desplaçant-se amb els seus vehicles i combinant aquesta tasca amb les variades activitats de lleure que els ofereixen els mateixos centres.

A la recerca de solucions

Adaptar-se o morir. Això és el que pensen els botiguers de tota la vida per fer front als nous hàbits de consum. Els principals mercats del Prat han hagut de buscar solucions per combatre la recessió: recuperar la clientela, la perduda, mantenir la que continua sent

fideli i captar els joves són els objectius principals que han mogut tots plegats a buscar solucions i empescar idees.

En el cas del mercat de la Plaça de la Vila, l'etapa de decadència sembla haver quedat enrera i bufen millors temps. La inversió municipal amb les reformes finalitzades l'any passat han suposat un gran impuls cap a la recuperació: amb un mercat més atractiu i l'ampliació dels horaris a les tardes -atreient un públic més jove-, s'ha fet possible una recuperació necessària per seguir endavant, i un major fluxe de

MERCAT MUNICIPAL PLAÇA DE LA VILA

La reforma de fa un any porta aire fresc

El Mercat Municipal de la Plaça de la Vila és, de llarg, el més antic i carismàtic del nostre poble, amb més de vuitanta anys d'antiguitat. Ara compta amb 26 parades en funcionament, tot i que n'havia arribat a tenir unes 40. Les demandes de millores davant una situació complicada van ser escoltades des de l'Ajuntament, que va realitzar una inversió propera als 300.000 euros (50 milions de pessetes) per millorar les instal·lacions. Joaquim Vila, el president del mercat, creu que amb aquestes obres finalitzades ara fa un any "s'ha reactivat tot el mercat. Les petites parades d'abans s'han anat juntant a partir dels comerciants que s'han jubilat". La millora de les instal·lacions en un moment en què el mercat es trobava en clara decadència ha influït també en l'ànim dels mateixos propietaris, com ell mateix ens menciona: "la gent que s'ha quedat, té ganes de treballar i existeix una positiva competitivitat, amb

la incorporació de nous botiguers i parades per mirar de donar al mercat un nou aire i noves idees, i amb l'inclusió del nou bar i d'una gran botiga de productes variats relacionats amb la llar". Lluny de fer-se la competència, l'enfoc general ha estat el d'especialitzar-se: "també busquem l'especialització, i cada concessionari toca un tema específic, i ara, qui entra al mercat, pot comprar de tot en matèria d'alimentació". L'aposta d'obrir també a les tardes de dimarts a divendres ha atret en aquests horaris un públic totalment diferent, molt més jove, i la impressió general és que ha resultat rendible la seva ampliació. Gràcies a tot plegat, en Joaquim avalua la recuperació que ha experimentat en centre: "la imatge nova que desprèn el mercat atrau al públic i tenim un 20% d'augment a la venda. Crec que es nota una millora i la gent que treballem aquí podem veure un futur bastant bo".



Joaquim Vila reflexa l'optimisme amb què des del Mercat Municipal s'encara el futur del centre més antic i tradicional de la ciutat.

OFERTA

BMW 318 Ti
COMPACT AUTOMÀTIC
B-PG (diciembre 94)

- 60.000 km.
- full equip
- neumàtics nous
- sempre parking
- muy bien cuidado
- Libro de revisiones en concesionario oficial BMW

9.616 €

Tel. 93 478 48 47

(Preguntar por Montse)

AULA DE CUINA
MERCÈ MORA

- Classes de cuina i pastisseria
- Cursos trimestrals
- Aula polivalent per a classes pràctiques i teòriques amb demostració
- Seminari monogràfic

C/ Castella, 3 • ☎ 620 983 444

PELUQUERIA UNISEX

ANTI

Penedès, 117, 1^a, 4^a
Tel. 370 87 41
El Prat de Llobregat

Ja al vostre quiosc!

Delta

A la revista DELTA d'aquest mes hi trobareu:

TEMA DEL MES

- L'Ajuntament cedirà terrenys per a la construcció d'una residència per a disminuïts físics.

30 DIES

- La construcció de la tercera pista arrassa la Pineda.
- L'Euromed atropella una dona que surt miraculosament il·lesa.

POLITICA

- L'alcalde, Lluís Tejedor, inicia una ronda de visites pels barris d'El Prat.
- El PSC d'El Prat demana la dimissió del Primer Tinent d'Alcalde de Seguretat Ciutadana, Josep Pérez Moya.

GENT D'EL PRAT

- Joan Marcè, cap del laboratori químic de La Seda

CULTURA

- Canvi de direcció en la banda de l'Associació Musical.

ESPORTS

- 'Rodri' i Encarna Granados, guanyadors XXVIIena edició del 'Ciutat d'El Prat' de marxa atlètica.

Feu-vos subscriptors (només per 18 euros/any)
La trobareu al vostre quiosc per només 1'8 euros

EDITA ASSOCIACIÓ CULTURAL "DELTA DEL LLOBREGAT"

Redacció i Administració: Castella, 5 baixos. Telèfon i fax: 93 379 05 33

CONSELL EDITORIAL

President

Jaume Monés Albet

Sots-Presidents

Josep Maria Canalías i Alfredo García

Secretari

Pere Manuel Azuara

Director: Jaume Monés Albet

Director adjunt: Josep Maria Canalías

Redacció: Ivan Álvarez, Jaume Monés Feu,

Neus Macías i José David Muñoz

Fotografies: Aurelio Poyato, Irene Gallardo i Arxiu Delta

Publicitat: Jaume Monés Feu

Imprimeix: Impressions Intercomarcals
Sant Fruitós del Bages. Tel.: 93 878 84 03
Dipòsit legal B-37209-98

Periòdic membre de:

(≡) ACPC

PREMI TESIS-TORRENT 1996

gent que s'hi passeja de punta a punta. Però en el cas dels mercats del Remolar i el Prat-Marina, aquesta possibilitat d'obrir a les tardes ha quedat reduïda als divendres. La raó esgrimida principalment és que la majoria dels botiguers, que generalment tenen una altra dedicació laboral per guanyar-se la vida a més de la parada, haurien de contractar més personal per atendre clients i que no els seria rendible.

En el que si s'han esmerçat els botiguers és en una oferta de productes frescos i de qualitat, i en una clara tendència cap a l'especialització. Lluny de fer-se la competència, la presència de parades del mateix rang és contemplada sense ànim de competència entre els seus propietaris, sinó més aviat com un factor que atregui més compradors en general, sortint-ne tots beneficiats.

Com es veu el futur

Els botiguers dels mercats tenen clar que la millor manera d'atraure clients és que els mercats tinguin el major nombre possible de parades perquè la gent hi pugui fer totes les seves compres principals. Per contra, quan

el balanç de parades que tanquen respecte les que s'incorporen és negatiu -com ha passat els darrers anys- provoca que a més parades tancades, menys clients trobin els productes que necessiten, més despeses i impostos a pagar per part dels botiguers que continuen i major dificultat per tirar endavant. El cas més negatiu és el del Centre d'Alimentació de l'Avinguda Verge de Montserrat, que ha anat perdent parades i que es troba enmig d'un irreversible procés de tancament, restant unes poques parades -menys de deu- que sobreviuen amb els seus clients fidels.

El cas contrari sembla ser el de la Plaça de la Vila, que ha viscut un impuls positiu en el darrer any, mentre la situació es valora de manera poc optimista en els mercats del Remolar i Prat-Marina, més deseparats a l'hora de buscar un impuls. El futur dirà si els consumidors de demà retornen al tracte directe i a la recerca de la qualitat, o si per contra continua incrementant-se l'aposta per la compra pràctica i en quantitat a les afores de les nostres ciutats.

Iván Álvarez
Jaume Monés Feu

CENTRE COMERCIAL REMOLAR

Futur d'incertesa al Remolar

El Centre Comercial El Remolar, amb accessos des del carrer Ramon Llull i Rosa Ribas Parellada, va obrir les seves portes ara fa vint anys. Actualment, de les 39 parades que en formen part -quatre d'elles estan situades fora del propi mercat tot i que en formen part: una sabateria, un basar, una botiga de roba de nens i una llenceria-, n'hi ha onze de tancades quan, fa uns anys, totes es mantenien obertes. Fa ben poques dates s'ha produït el relleu anual en el càrrec de president del centre comercial, que ara recau en la persona del Gabriel Moreno. Segons ens comenta ell mateix, la situació va començar a baixar quan ell acabava d'arribar, ara fa uns sis anys: "ha habido un descenso importante desde entonces. Van cerrando paradas y, se nota que la competencia nos hace daño". Tot i així, es manté una oferta variada i completa: "en cuanto a paradas, hay de todo. Por ejemplo, en pescaderia sólo hay una parada, pero de grandes dimensiones. Del resto, prácticamente, hay de todo y el cliente puede hacer en nuestro mercado la compra entera sin ningún problema". La

situació present no és bona, i el Gabriel planteja el què pot passar en el futur: "es complicado saber que puede pasar, ya que el futuro es bastante incierto. De momento nos mantenemos, que ya es mucho...y el futuro no está claro para nadie. Hay que tener en cuenta que nosotros damos una calidad que, a la larga, se ha de notar y tenemos la esperanza que el panorama cambie". Un dels aspectes que porta discrepàncies entre els botiguers és l'ampliació d'horaris, de la qual ell n'és partidari: "el horario es un problema. Yo creo que sería rendible abrir por la tarde y soy partidario de ello, aunque al poco tiempo de que yo llegara, se probó y no funcionó. Hay que dar tiempo al tiempo, pero hay que tener en cuenta que la juventud también empieza a asomarse, sobre todo los viernes por la tarde, que es cuando tiene más tiempo". Finalment, en Gabriel no tanca les portes a que el Remolar pugui rebre algun ajut: "sería positivo que el Ayuntamiento nos ayudara aunque, al ser un centro privado, es normal que le cueste más. Indudablemente, cualquier ayuda que provenga del consistorio será bienvenida".



Gabriel Moreno es mostra partidari de l'ampliació d'horaris a totes les tardes dels dies feiners.

L'ENQUESTA DEL MES

Quin futur té el Mercat a El Prat?

Text i fotografies: Iván Álvarez / Jaume Monés

Què millor que escoltar la veu dels protagonistes, dels botiguers dels mercats, per analitzar la situació actual i, sobretot, les perspectives de futur dels seus respectius centres. L'enquesta del mes ens apropa a l'entranyable món dels mercats on una cosa ha

quedat clara: l'excel·lent atenció i amabilitat amb que tots els botiguers ens han atès. Com veuran, l'estat d'ànim va per barris: en general, al Remolar i Prat-Marina no veuen gaire bé les coses, mentre a la Plaça de la Vila la situació ha millorat darrerament.



Antonia Velasco (Centre Comercial Prat-Marina)

"Cada día está peor la cosa. Se va haciendo, pero en los últimos años se nota excesivamente el bajón. Entré hace 16 años en el mercado y la diferencia se nota. Creo que una buena solución para que el mercado vuelva a tener vida es que se bajen los intereses para los pequeños empresarios. Además, en cuanto a precios, nosotros no podemos luchar con los grandes almacenes".

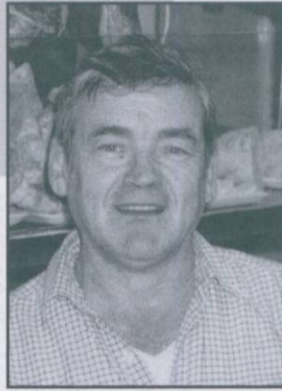

Juan Gómez (Centre Comercial Prat-Marina)

"Nos 'matan' las grandes superficies. Esta construcción en cadena de supermercados nos 'comen' y no deberían dar tantos permisos. La gente joven no tiene tiempo de comprar, prefiere ir a grandes almacenes a pesar que tengamos precios más baratos que ellos. Tienen abierto el negocio doce horas y, claro, es un gran inconveniente para nosotros. También creo que faltan escuelas donde se enseñe el oficio. Desgraciadamente, al mercado no le doy más de diez años de vida".



Jaime Mariño (Centre Comercial Prat-Marina)

"A este paso, veo un futuro malo. La cosa está muy floja y, en los últimos años, ha empeorado la situación para los que tenemos parada en los mercados. La solución no es fácil, se ve muy complicada porque tenemos demasiados obstáculos. Si abrimos por la tarde, por ejemplo, para buscar otra vía, salimos perdiendo. Supone más gasto y la mejora sólo se nota a la larga".

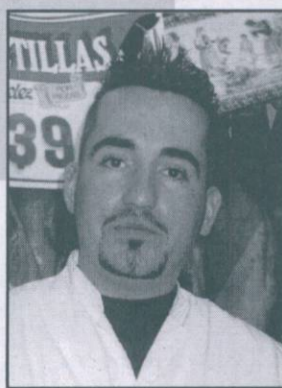

Jordi Muns (Centre Comercial El Remolar)

"Molt bo. Li veig un gran futur, encara que ens hem de donar una mica de temps. La gent busca qualitat i que se li ofereixi un bon servei, i això és el que els donem al mercat. Tractem d'una manera més familiar als clients, i això s'agraeix. Aquest tracte difícilment l' donaran a una gran superfície. També m'agradaria denunciar que no tenim cap suport de l'Ajuntament a l'hora d'ajudar-nos amb les reformes, i la comunitat va haver d'encarregar-se de totes les despeses".



Isabel Ragel (Centre Comercial El Remolar)

"Bastante negro, veo un futuro muy complicado para el mercado. Hay poco ambiente y, en los últimos años, se ha perdido demasiada clientela. La gente fiel al mercado es mayor y le cuesta desplazarse a las grandes superficies. Otro aspecto negativo son los matrimonios jóvenes, que prefieren pasar la tarde juntos en unos grandes almacenes que comprarnos a nosotros un producto específico. Además, con el fin de captar al público, hemos intentado abrir por la tarde y tampoco funcionó".



Sabas Ramos (Centre Comercial El Remolar)

"Mientras funcionemos la gente de detrás del mostrador, perfecto, podemos tener alguna esperanza de recuperar esto. Lo bueno que tenemos es que en el mercado no engañamos a la gente. La clientela se ha estabilizado un poco a pesar que el horario no guste a todos y les cuesta adaptarse. Considero que la 'fiebre' de las grandes superficies es eso, una moda, y que, a la larga, la gente volverá a confiar en nosotros".



Eva Balagué (Mercat Municipal Plaça de la Vila)

"Molt positiu. Es nota molt el canvi amb les reformes que es van fer fa prop de dos anys. La gent està molt contenta i la qualitat que oferim es paga, per això, potser, tenim els preus una mica més cars. Les noves instal·lacions provoca que vingui molta més gent. Obrir a la tarda és rendible perquè, de vegades, ve molta gent jove a comprar".



Roser Piñol (Mercat Municipal Plaça de la Vila)

"El futur el veig molt millor que abans perquè tot plegat ha millorat bastant. La situació del nostre mercat ha prosperat molt i s'ha dinamitzat amb les reformes. S'ha notat el canvi i la gent sembla que ve amb més asiduitat. D'altra banda, malgrat ser un treball molt esclau, l'esforç es va rentabilitzant".



Emili Gil (Mercat Municipal Plaça de la Vila)

"Es va fent. Abans, la situació era preocupant però s'ha pogut aguantar la competència i tirar endavant. Actualment, hi ha un bon futur al mercat i, sobretot, molta qualitat. Amb les reformes que hem fet hem aconseguit tornar a cridar l'atenció del client i la venda s'ha pogut recuperar en gran part".

VII Curs d'Història d'El Prat

Tot a punt per a una nova edició del Curs d'Història d'El Prat

El Doctor Jaume Codina obrirà enguany el foc de la setena edició del curs el proper dia 12 d'abril amb una conferència titulada *Sexe i sexualitat al delta del Llobregat en els temps preindustrials*. Un altre historiadore local, el nostre col.laborador Josep Ferret, parlarà set dies després dels *Globus dirigibles pel cel d'El Prat*. Josep Maria Vilumara aproparà els assistents al *Patrimoni industrial: La Seda, la Tel.legrafia*. El pas de la corrent artístic-arquitectònica del modernisme per la nostra ciutat serà sintetitzada per Felip-Neri Gordi amb *Els anys del modernisme a El Prat*, i el punt i final el posarà Víctor J. Marí amb la conferència sobre els *Epidemiòlegs i altres científics de la primera meitat del segle XX*. Les cinc conferències que compondran aquesta nova edició del ja tradicional Curs d'Història tindran com a escenari el local social de l'entitat organitzadora, Amics d'El Prat (Carrer Arús, 6) durant cinc divendres consecutius a partir de dos quarts de vuit del vespre. El plaç d'inscripció resta obert i els interessats poden trucar al 93 379 42 95.



Cinc noves conferències per a un Curs d'Història que desperta l'interès d'un bon nombre de pratencs

Estàs en forma?

Si no és així...
ENCARA HI
ETS A TEMPS!!!!

La propera cita la tens
el dia 8 de juny a les 18:30 hores
pels carrers d'El Prat



Més informació
... en el proper suplement

ESTIRA I ARRONSA

Vint preguntes ràpides a un pratenc



Veneranda Mancebo
Regidora de Promoció de la Dona

- 1. El teu pitjor defecte i la teva millor virtut?**
El pitjor defecte segurament és la meua tossuderia...de virtut? potser que m'agrada escoltar a la gent.
- 2. El que t'agrada més i el que menys dels altres?**
El que més valoro en les persones és la tolerància i el que menys, la prepotència.
- 3. Ordena aquests termes per ordre d'importància: amor, família, treball, salut, sexe, diners.**
L'amor a la parella i a la família en primer terme. Després, la salut i el sexe, el treball i, per últim, els diners.
- 4. Conservador o progressista?**
Progressista, evidentment.
- 5. Després de la mort...què?**
Després de la mort, res
- 6. Animal amb què t'identificaries?**
M'agraden molt els felins.

7. Algun ídol?

Els meus pares, per la capacitat que tenen de fer la vida més fàcil als altres, sobretot a la meua àvia, a la meua germana i a mi.

8. Una cançó?

Moltes. M'agrada tot tipus de música, des de la House fins el Miguel Bosé, passant per U2, que és el meu grup de música preferit.

9. Una pel.lícula?

De les últimes que he vist, «Nuevas Reinas», molt bona.

10. Un llibre?

Un que ara està de moda, «El señor de los anillos». El vaig llegir per primer cop quan tenia 17 anys i no he trobat cap altre que fos capaç de mantenir-me desperta fins a les 4 de la matinada.

11. Dia o nit?

La nit.

12. Ciències o lletres?

Ciències socials.

13. Un plat irresistible?

Els canelons de la meua mare.

14. El teu color?

El vermell.

15. La teva feina ideal?

Qualsevol que em permeti ajudar els altres.

16. Què t'enduries a una illa deserta?

La meua parella.

17. Un lloc per perdre's?

Una platja paradisiàca

18. Una festa?

Qualsevol amb les meves amigues.

19. Un carrer d'El Prat?

El carrer Dolores Ubàrruri, perquè és on començaré una nova vida d'aquí a pocs dies.

20. A favor o en contra de la tercera pista?

El Prat té una oportunitat històrica de recuperar el riu, la platja i la pineda, i no la podem desaproveitar.

N.M.

El Prat es torna a entregar a la Marxa Atlètica

Es celebra a la ciutat la XVII edició del 'Gran Premi Ciutat del Prat'

El sentit record a la figura de Moisès Llopart va marcar la celebració de la XVII edició del Gran Premi de Marxa Atlètica Ciutat del Prat. El bon temps va caracteritzar la matinal del 3 de març, una jornada que va coronar José Manuel Rodríguez i Encarna Granados com a guanyadors de les curses sènior en categories masculina i femenina, respectivament, i que va servir al Pratenc Associació d'Atletisme per aconseguir l'èxit d'un Campionat de Catalunya per equips en



Sortida de la prova masculina



Evelina Díaz, en primer terme, i Ainhoa Costas, en un moment de la prova de benjamins femenina on van acabar segona i tercera, respectivament

QUADRE D'HONOR DEL XVII GRAN PREMI CIUTAT DEL PRAT DE MARXA ATLÈTICA

HOMES

***SÈNIOR (10 Km):** 1-José Manuel Rodríguez (FC Barcelona), 0:44:04; 9-José María López (Pratenc AA), 1:01:31.

***PROMESA (10 Km):** 1-Daniel López Cartaña (FC Barcelona), 0:46:01.

***JÚNIOR (10 Km):** 1-Leandro Cotos (Unió Colomenca d'Atletisme), 0:46:32.

***JUVENIL (10 Km):** 1-Jonathan Carmona (Cornellà Atlètic), 0:46:33.

***CADET (CAMPIONAT DE CATALUNYA. 5 Km):** 1-Gorka Ribera (FC Barcelona), 0:25:30; 2-Daniel Gañán (Pratenc AA), 0:27:45.

***INFANTIL (CAMPIONAT DE CATALUNYA. 3 Km):** 1-Adrià Pérez (C. Sport Canet), 0:17:42; 5-Álvaro Latorre (Pratenc AA), 0:21:12; 6-Aitor González (Pratenc AA), 0:22:01.

***ALEVÍ (CAMPIONAT DE CATALUNYA. 2 Km):** 1-Oriol García

(CEIP Àngela Roca, Viladecans), 0:11:22; 5-Dídac Buendía (Pratenc AA), 0:12:43; 7-Manel Anera (Pratenc AA), 0:13:17.

El Pratenc AA queda segon en puntuació per equips.

***BENJAMÍ (1 Km):** 1-Ignasi Valenzuela (CEIP Àngela Roca), 0:05:26; 2-Abel Nieto (Pratenc AA), 0:06:26. 4-Marc Naya (Pratenc AA), 0:07:15; 5-Daniel Cruz (Pratenc AA), 0:07:36; 6-Víctor Pardo (Pratenc AA), 0:07:36.

***VETERANS (5 km):** 1-Ignasi Melo (UA Rubí), 0:25:30.

DONES

***SÈNIOR (5 Km):** 1-Encarna Granados (GEIEG Girona), 0:22:35.

***PROMESA (5 Km):** 1-Esther Serrano (FC Barcelona), 0:28:04.

***JÚNIOR (5 Km):** 1-Iratxe Pérez (València CA), 0:25:17.

***JUVENIL (5 Km):** 1-Raquel Juan (Pratenc AA), 0:27:05.

***CADET (CAMPIONAT DE CATALUNYA. 5 Km):** 1-Elisabet Montserrat (CN Montjuïc), 0:27:07.

***INFANTIL (CAMPIONAT DE CATALUNYA. 3 Km):** 1-Heura Llopis (CEIP Àngela Roca de Viladecans), 0:16:23.

***ALEVÍ (CAMPIONAT DE CATALUNYA. 2 Km):** 1-Idoia Costal (Fundació AA Catalunya), 0:11:53; 4-Sara Gómez (Pratenc AA), 0:12:28; 5-Anna Tortosa (Pratenc AA), 0:12:48; 9-Estel.la López (Pratenc AA), 0:13:33.

El Pratenc AA queda primer en puntuació per equips.

***BENJAMÍ (1 Km)**
1-Laura Torres (CEIP Àngela Roca), 0:05:26.

Van Gogh

TALLAS GRANDES para todas las edades

Av. Virgen de Montserrat, 78-80
Tel. 93 478 62 65
EL PRAT DE LLOBREGAT

La Pelu de Mari Paz

PERFUMERIA / BELLEZA
SOLARIUM

* PELUQUERIA * ESTETICA *
MICROPIGMENTACION
* TATUAJES * UÑAS GEL Y
FIBRA DE VIDRIO

ABIERTO DE LUNES A SABADO,
de 9:00 a 19:00 h.

Nuestro éxito
La calidad de sus cabellos
Nuestra Diferencia
Nuestras creaciones

C/. Estany de l'illa, 13 • Tel. 93 478 80 32 • El Prat de Llobregat



L'atleta del FC Barcelona, José Manuel Rodríguez 'Rodri', va ser el guanyador a la categoria sènior i absolut de la prova pratenc



El Pratenc AA va ser campió per equips a la categoria aleví femení. En la imatge, el president del club, Jaume Vilà, juntament amb les corredores Anna Tortosa, Sara Gómez i Estel·la López (d'esquerra a dreta)

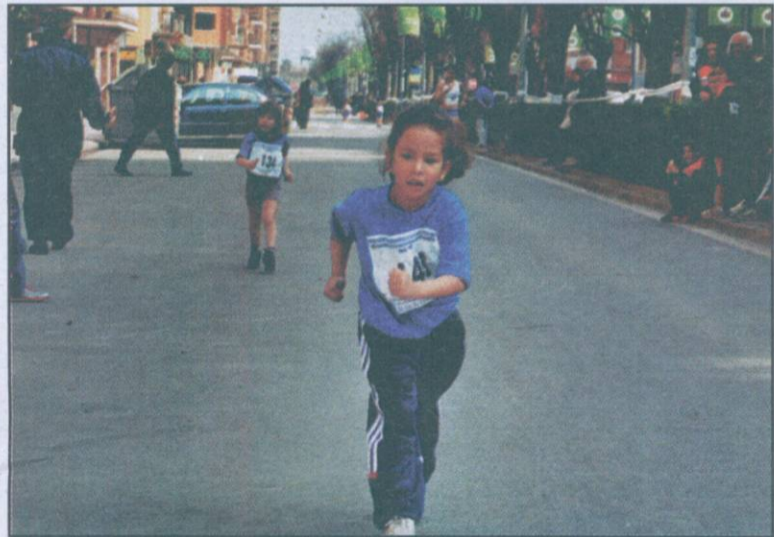

En primer terme, Raquel Gras, del Pratenc AA, que va acabar en una notable divuitena posició. Al seu darrera, apareix la també pratenc Patricia Solorzano

categoria aleví femenina, mentre els nois van ser subcampions. Altres èxits locals van ser els podis de l'Oriol García (del CEIP Àngela Roca de Viladecans), que va ser campió de Catalunya aleví, i el de Daniel Gañán (Pratenc AA), sotscampió de Catalunya cadet. Els benjamins del Pratenc, per la seva banda, van ser segons.

JMF/IAC

Sabes que es BIARRITZ?

Tu espacio de moda masculina con primeras firmas

ANTONIO MIRÓ
G-STAR
DIESEL
DAVID VALLS
ICHABOD

Avda. Virgen de Montserrat, 25 • Tel. 93 370 70 42
08820 EL PRAT DE LLOBREGAT

METAL

OPTIQUES Salmau

Castella, 1 • Tel. 93 478 29 41 • EL PRAT DE LLOBREGAT

The BROTHER'S bar

DESAYUNOS
CAFÉS
TAPAS
PIZZAS
COPAS
INTERNET

MENÚ DIARIO de lunes a viernes

C. Narcís Monturiol, 24 -EL PRAT DE LLOB.

AUTOMÓVILES Lis, s/a

"LA GARANTÍA TOTAL"

VEHÍCULOS PROCEDENTES DE FLOTA
POCOS KILÓMETROS
ANTIGÜEDAD MÁXIMA
3 AÑOS

Avenida Virgen de Montserrat, 113
Tel. 93 379 28 59
Fax 93 478 57 57
08820 EL PRAT DE LLOB.
(Barcelona)

Lisegur

(fusta) & cia.

TOCA PARQUET, S.L. s.u.

MÁXIMA CALIDAD AL MEJOR PRECIO

Venta, colocación y restauración de toda clase de parquets, puertas, cocinas y muebles coloniales

C/ Santiago Rusiñol, 10 • Tel. 93 478 06 41 • 08820 EL PRAT DE LLOBREGAT

LLESQUERIA

La Lluna en un cove

Assortiment d'amanides • Ibèrics • Carpaccios

SEGON ANIVERSARI

Ja fa 2 anys que va nèixer la Lluna en un cove.
Gràcies per donar-li vida

C/ Frederic Soler, 48 • Tel. 93 370 38 52
08820 EL PRAT DE LLOBREGAT

Hoquei patins. Entrevista

Sergi Oliveres: "L'any vinent podrem plantar cara als més grans"

En Sergi Oliveres ha estat al front de l'equip sènior del CH Prat al llarg d'aquesta temporada, una tasca complicada però a l'hora tot un repte, en ocupar el lloc d'en Josep Maria Cañis, un carismàtic entrenador per l'hoquei pratenc.

DELTA: Sempre són durs els canvis d'entrenador... que podríem dir, que l'equip s'ha adaptat a tu o tu t'has adaptat a l'equip?

SERGI OLIVERES: «Crec que ha estat una mica de les dues coses. Al principi, crec que jo em vaig haver d'adaptar a l'equip, però l'esforç ha estat mutu. Hem hagut de buscar per les dues parts aquest terme mig que ens ha fet entendre. A mida que ha anat avançant la lliga crec que ells han anat adaptant-se al que jo volia. El fet que el resultat de la lliga no hagi estat gaire satisfactori, ara mateix anem últims, ha estat en part fruit a aquesta adaptació per part d'ells i per part meva».

"Un projecte per a dos anys"

D: Els resultats no han estat del tot òptims, quins eren els objectius d'aquesta temporada?

S.O.: «Bé, quan jo vaig fitxar per club ens vam marcar uns objectius a llarg termini i de cara a complir-los en dos anys. El projecte està encarat a dues temporades. Aquesta primera jo la considero de transició i d'adaptació de l'equip a mi i jo a ells. Un cop passat aquest període podrem posar en pràctica el nou sistema per l'any

vinent i intentar obtenir millors resultats».

D: Has dit que, a priori, era un projecte de dues temporades. És definitiu que l'any que ve continues?

S.O.: «En principi per la meua part, sí. I de moment el club no m'ha dit el contrari».

D: Com et plantejes la temporada que ve?

S.O.: «En un principi, estem buscant reforços pel sènior per cobrir algunes mancances que ha tingut l'equip durant aquest any».

"Un equip de Segona Catalana sempre ha de pensar en ascendir a Primera"

D: Quins objectius t'has marcat per la teua segona temporada al club?

S.O.: «Encara que semblis apuntar molt alt, vistos els resultats d'aquest any, un club sempre ha de plantejar-se l'ascens de categoria quan comença la temporada. A mida que va avançant l'any ja et pots anar marcant uns altres objectius en funció dels resultats i el grup que t'ha tocat, ja que la segona catalana és una categoria molt irregular amb equips molt diferents. Si tens sort i et toca un grup assequible doncs és més fàcil ascendir i més amb l'equip que tenim ara i amb un parell de reforços per l'any vinent. Si et toquen dos o tres equips forts en el teu grup la cosa es complica».

D: El grup d'aquest any ha estat difícil?

Una imatge del CH Prat de la present temporada, la 2001-2002. En Sergi Oliveres, el míster, és el segon per la dreta de la fila superior.



S.O.: «A priori sí, i sobretot a la primera volta, on nosaltres encara no ens havíem adaptat del tot. Després no ho ha estat tant. Hem tingut un equip molt fort, el Sants Montjuïc, que no ha perdut cap partit en tota la lliga i després hem hagut d'enfrontar-nos a tres o quatre equips que són forts, però en principi, si comencéssim ara la lliga de ben segur no ens donarien tants problemes. En els últims partits, encara que el

resultat no ho reflexi, hem donat la cara davant dos dels millors, entre ells el CH Cerdanyola. Crec que la línia de joc de l'equip ha estat ascendent i malgrat el resultat l'equip ha anat creixent i millorant dia a dia i hem demostrat que podem plantar cara als de dalt».

D: Quines diferències has trobat a l'hora d'entrenar un equip de noies respecte un de noies?

S.O.: «A nivell de tècnica de joc les diferències són molt grans. La rapidesa de joc és el que més diferencia a l'hoquei femení i masculí. Les noies són molt més lentes que no pas els nois, fruit segurament del menor temps que porta jugant el meu equip tant com a conjunt com individualment cada jugadora».

A nivell d'entrenament, el plantejament és quasi el mateix. De fet, elles entrenen dilluns i divendres i el CH Prat els dimarts i dijous, i he plantejat el mateix entrenament als dos equips, tot i que aquí s'ha hagut de profunditzar més en tàctica col·lectiva de l'equip per poder sortir endavant i que anessin entenent les meves noves idees. Amb les noies he hagut de fer més tècnica individual de cada una de les jugadores».

Elisenda Gálvez

Sergi Oliveres, un entrenador jove però amb gran experiència

Sergi Oliveres s'ha estrenat com a nou entrenador de l'equip sènior del CH Prat per aquesta temporada. Als seus 26 anys pot presumir d'una llarga experiència com a entrenador, ja que porta entrenant a equips de diferents categories des dels 18 anys. Per les seves mans han passat conjunts de categories des d'alevins fins a sèniors i fins i tot equips d'hoquei femení. Actualment, a més de ser míster al CH Prat, també entrena l'equip femení del CPA Esplugues.

XI Lliga de Ex-alumnes CP Bernat Metge



Tiendas Alba

Clasificación

1.L'ARTESÀ	10/1/1	31 punts	
2.GENERACION SIGLO XXI	9/2/1	29	
3.FBV	9/1/2	28	
4.BAR HEIDELBERG	8/1/3	25	
5.COCINAS LUQUE	8/0/4	24	
6.PEPPERONATA FS	7/1/4	22	
7.EL CAFÉ DE FRAN	7/1/4	22	
8.DECO HOGAR AT.	6/3/3	21	
9.Autoescuela Lérida	6/1/5	19	
10.Casa de Aragón	6/1/5	19	
11.At.Kalimotxo	6/0/6	18	
12.Wolframio	5/1/6	16	
13.Sant Cosme City	5/0/7	15	
14.Chocolatinos	4/2/6	14	
15.Mirlos Bar Isidro	3/2/7	11	
16.EFK	3/2/7	11	
17.Scotland Prat	3/2/7	11	
18.Ex Alumnes Bernat Metge	1/2/9	5	
19.Levante Las Palmas	1/2/9	5	
20.Tiendas Alba	0/1/10	1	

(EN NEGRETA, els equips en posició de "Play-off" pel títol)

Resultados
(14ena Jornada.
09/03/2002)

FBV- Bar Heidelberg 9-0(*)
Deco Hogar At.- El Café de Fran 4-1
Scotland Prat- Levante Las Palmas 1-2
Ex Alumnes Bernat Metge- EFK 3-5
Autoescuela Lérida- Sant Cosme City 6-1

L'Artesà- Tiendas Alba 10-1
At.Kalimotxo- Mirlos Bar Isidro 5-4
Wolframio- Chocolatinos 2-2
Pepperonata Fs- Generación S.XXI 3-3
Cocinas Luque- Casa de Aragón 7-3

(*) No presentat

**CALENDARI
DECOMPETICIONS
ESPORTIVES DELS
CLUBS PRATENCS**

Tauler esportiu

Del 23
de març
al 21 d'abril
del 2002

FUTBOL

AE PRAT

(1a. Catalana)

***Diumenge, 24:** AE PRAT-EC GRANOLLERS. Fondo d'en Peixo. 12:00 h.

***Diumenge, 7:** FERRAN MARTORELL-ESCOLA. Ciutat Esportiva Sant Adrià. 10:00 h.

***Dissabte, 13:** ESCOLA-TERRASSA. l'Estruch. 17:00 h.

***Dissabte, 20:** CORNELLÀ-ESCOLA. Mpal. Via Fèrrea. 16:45 h.

***Dissabte, 27:** ESCOLA-PUBILLA CASAS. l'Estruch. 17:00 h.



***Diumenge, 7:** UA d'HORTA-AE PRAT. Feliu i Codina (Barcelona). 12:00 h.

***Diumenge, 14:** AE PRAT-CE MORELL. Fondo d'en Peixo.. 12:00 h.

***Diumenge, 21:** CF VILANOVA-AE PRAT. Mpal. Vilanova. 17:00 h.

AE PRAT B

(2a. Regional. Grup VIII)

***Dissabte, 23:** AE PRAT B-SANT ILDEFONS. Fondo d'en Peixo. 18:00 h.

***Diumenge, 7:** SANT BOI C.A.-AE PRAT B. Mpal Sant Boi 12 h.

***Dissabte, 14:** AE PRAT B-MOLINOS GAVANOVA. Fondo d'en Peixo. 18:00 h.

***Diumenge, 21:** LEVANTE L.P.-AE PRAT B. Municipal Les Planes (S.J.Despí) 12 h.

JUVENTUD PRAT

(2a. Regional. Grup VIII)

***Diumenge, 24:** JUV. PRAT-CAN SERRA. l'Estruch. 12:00 h.

***Diumenge, 7:** STA. EULÀLIA-JUV. PRAT. Mpal. Santa Eulàlia. 12:00 h.

***Diumenge, 14:** JUV. PRAT-BEGUES. l'Estruch. 12:00 h.

***Diumenge, 21:** SANT ILDEFONS-JUV. PRAT. Mpal. Sant Ildefons (Cornellà) 12:00 h.

UNIFICACIÓN PRAT

(3a. Regional. Grup XII)

***Diumenge, 24:** STA. COLOMA CERVELLO-UNIF. PRAT. Mpal. Santa Coloma Cervelló 12:00 h

***Diumenge, 7:** UNIF. PRAT-UD.MARTORELL. Complex Julio Méndez. 12:00 h.

***Diumenge, 14:** CORBERA-UNIF. PRAT. 12:00 h. Mpal. Corbera Llobregat. 12:00 h.

***Diumenge, 21:** UNIF.PRAT-EUSEBI GÜELL. Complex Julio Méndez. 12:00 h.

FUTBOL BASE

**JUVENIL EF PRAT-
BLAU GRANA**

(Preferent. Grup II)

***Dissabte, 23:** ESCOLA-AMPOSTA l'Estruch. 17:00 h.

**CADET EF PRAT-
BLAUGRANA**

(Preferent. Grup II)

***Diumenge, 24:** FERRAN MARTORELL-ESCOLA. Ctra. Cornellà a Esplugues. 10:00 h.

***Diumenge, 7:** ESCOLA-UE LLEIDA. l'Estruch. 12:00 h.

***Dissabte, 13:** TORTOSA-ESCOLA. Mpal. Tortosa. 15:30 h.

CADET AE PRAT

(Preferent. Grup II)

***Dissabte, 23:** AE PRAT-FC BARCELONA. Mpal. Fondo d'en Peixo. 12:00 h.

***Diumenge, 7:** POAL CF-AE PRAT. Escola Thau (Vial interpolar s/n. Costat TVE). 12:00 h.

***Dissabte, 13:** AE PRAT-GRAMENET. Mpal. Fondo d'en Peixo. 12:00 h.

ALEVÍ AE PRAT

(Preferent. Grup I)

***Dissabte, 23:** CORNELLÀ-AE PRAT. Mpal. Via Fèrria (Cornellà). 15:00 h.

***Dissabte, 6:** AE PRAT-CE EUROPA. Mpal. Fondo d'en Peixo. 12:00 h.

***Dissabte, 13:** SANT GABRIEL-AE PRAT. Mpal. Marina Besós. Avda. Platja, s/n. 16:30 h.

***Dissabte, 20:** AE PRAT-GRANOLLERS. Mpal. Fondo d'en Peixo. 12:00 h.

FUTBOL SALA

SPORTING PRAT

(Primera Catalana. Grup III)

***Dissabte, 23:** SPORTING PRAT-TENNIS MOLLET. CE Julio Méndez. 19:00 h.

***Dissabte, 30:** L'HOSPITALET BELLSPORT-SPORTING PRAT. Pavelló Sergio Manzano (Av. Mare Bellvitge. Hospitalet). 17:15 h.

***Dissabte, 6:** SPORTING PRAT-PB CASTELLVI DE ROSANES. CE Julio Méndez. 19:00 h.

***Dissabte, 13:** UE TORRELLES-SPORTING PRAT. Municipal Can Roig s/n. 17:00 h.

CASA ALCALÀ

(Segona Divisió Catalana A. Grup II)

***Dissabte, 23:** CASA ALCALÀ-PENYA VERDAGUER. CE Julio Méndez. 17:30 h.

***Dissabte, 21:** CASA ALCALÀ-FONT D'EN FARGAS. CE Julio Méndez. 17:30 h.

(Casa Alcalá descansa els caps de setmana del 30-31 de març i el 6-7 d'abril per l'aturada de Setmana Santa, i el dia 13 per retirada del seu rival)

BÀSQUET

CB PRAT

(Lliga EBA. Grup II)

***Diumenge, 24:** CB ADEPAF-CB PRAT. Pavelló d'Esports de Figueres

***Dissabte, 6:** CB PRAT-CB L'HOSPITALET. Pavelló Estruch. 18:15 h.

***Dissabte, 13:** OPEL JOVENT-CB PRAT. 18:00 h.

***Dissabte, 20:** CB PRAT-UB SABADELL. Pavelló Estruch. 18:15 h.

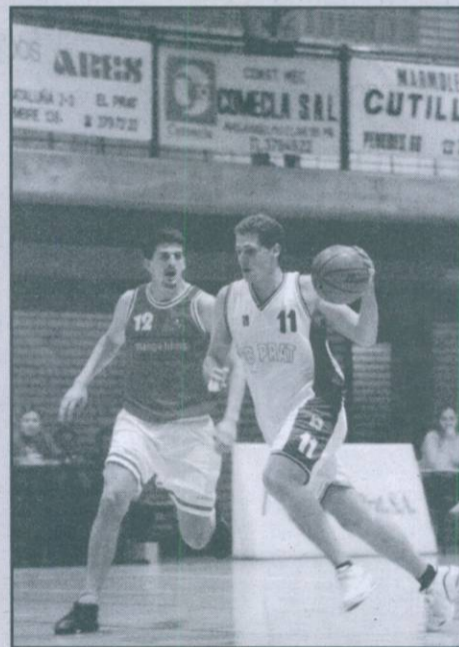

VOLEIBOL

CV PRAT (VIKINGS)

***Dissabte, 23/03:** CV PRAT-CVAA Llars Mundet. Complex Esportiu Julio Méndez. 18:00 h. (Aquest és el darrer partit de lliga del CV Prat)

HOQUEI PATINS

CH PRAT

(Segona Catalana. Grup III)

***Dissabte, 23:** IPM SANTS MONTJUÏC-CH PRAT. Pavelló del Parc de l'Espanya Industrial. 19:30 h. (El CH Prat descansa les dues darreres jornades de lliga)



ATLETISME

PRATENC, AA

***Dissabte, 23:** Fase prèvia dels Jocs Esportius Escolars de relleus. El Prat de Llobregat. 9:30 h.

***Dissabte, 6:** Final dels Jocs Esportius Escolars de relleus. Reus. 9:45 h.

***Diumenge, 7:** VIII Trofeu de Marxa Atlètica Rossend Cals. Can Dragó (Barcelona). Matí

***Dissabte, 13:** Final Comarcal dels Jocs Esportius Escolars d'Atletisme. Cornellà. 9:30 h.

**GIMNÀSTICA
RITMICA**

JOCS ESCOLARS

***Dissabte 13 d'abril.** Primera jornada Jocs Escolars (Conjunts). Viladecans
***Dissabte 27 d'abril.** Segona jornada Jocs Escolars (Conjunts). El Prat de Llobregat.

**ATENCIÓ, CLUBS ESPORTIUS
PRATENCS!**

TAULER ESPORTIU és una secció oberta a les entitats esportives de la ciutat. Si voleu fer-nos arribar el vostre calendari competitiu perquè també hi pugui sortir publicat, truqueu-nos al 93 379 05 33 o bé al 606 77 04 01, demanant per la secció d'esports.

Retalls del passat i present nº 27

Quan mor el Sr. Miquel Casanoves, fundador de la granja Casanoves i autor del descobriment dels pous artesianes, resulta que la seva finca va sortir perjudicada, una cosa que sembla impossible, al haver convertit les propietats de secà en regadiu, perquè el nivell de les aigües va pujar molt, i tots els camps de vinya (que eren molts) i camps fruiters es van morir, inclòs sembrava cotó perquè la terra era molt de secà.

Quan tots els fills es reparteixen les propietats, queda com a millor hereu el doctor Falgar, que està casat amb una filla del Casanoves, li queden tres cases de pagès amb unes cent-cinquanta mojadades de terra. Una de les cases de pagès, se la coneixia com Cal Cargolí, que té molta història i hi ha molts descendents: són els germans Pascual. Al 1890 tots ells eren molt populars i bona gent. Del 1929 al 1935 hi estava d'arrendatari el Cisco Company, que n'era mig apoderat i li deia al seu fill, Andreu Company, que anés a tancar els pous (tenien vuit pous artesianes que rajaven per si sols), i hi havia moments que els baixos quedaven inundats. També li va quedar la torre de dins del Prat que actualment es coneix com Cal doctor Soler.

A l'August Casanoves li deixa més que a cap altre fill: terra dolenta i la casa de Cal Udón (que al costat mateix s'hi va construir el camp d'aviació francès, que



El General Franco, quan va visitar El Prat. Al fons de la imatge, els tractoristes Salvador Parés i el noi de Ca l'Estorac

a tot al voltant ja hi havia llums vermells), també hi va haver una segregació a la finca de Cal Rovirosa, que tenia part de la família dels Casanoves i que van ser els primers en sembrar arròs al Prat. Van fer un viatge a Amposta i a l'any 1924 van portar tres famílies d'Amposta especialistes, els germans Margalef i la família Rebull i, un cop aposentats, van fer barraques com les d'Amposta. Aquestes famílies eren tècnics en el cultiu d'arròs, però van fracassar, perquè el canal de la dreta estava mal organitzat, i als baixos, a l'estiu no hi arribava aigua suficient pel cultiu de l'arròs, perquè el canal de la dreta sempre ha estat dels de Sant Boi i els pous artesianes als estius baixaven molt de nivell per la calor i el gran consum d'aigua que feia la Paperera Espanyola. Més tard quan es va construir el Pantà de Santa Pons, hi va haver abundància d'aigua.

L'August Casanoves estava molt interessat en que el cultiu de l'arròs triomfés, perquè havia fet moltes gestions i s'adonava de que a aquelles terres el que anava millor era l'arròs, degut a que eren tant fondes, amb el temps arriba a ser President del canal de la dreta, i inclòs col.labora en la fundació del Sindicat de Pagesos. Fa fer



Arròs granat

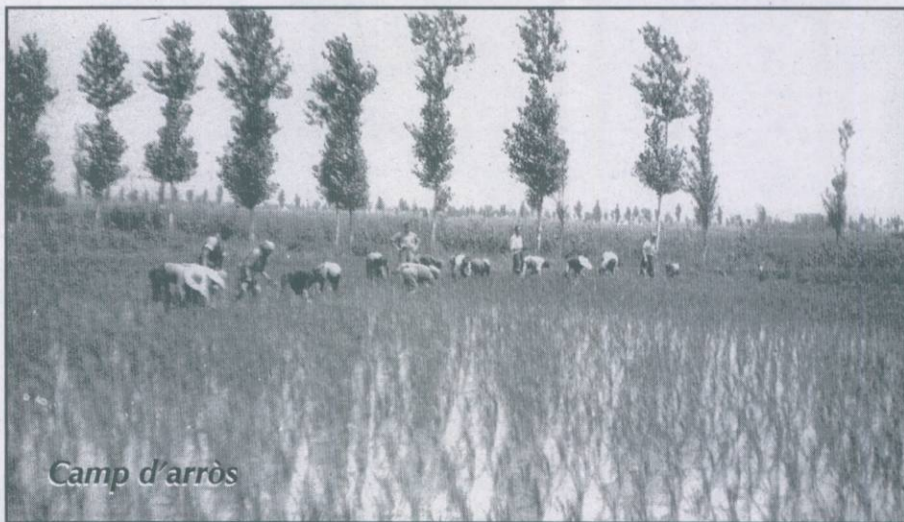

Camp d'arròs

modificacions als recs, regadores i desaigües, perquè l'aigua pogués arribar a baix de tot, ja que els baixos agrícoles, sempre han tingut falta d'aigua i per contrapartida quan plou n'hi ha en excés per culpa d'una mala administració.

A l'any 1945 es torna a posar de moda sembrar arròs, per la fi de la guerra mundial i, degut a aquest fet, s'arrenquen totes les marines de jonqueres petites i grans, la major part de l'aeroport, també sembla arròs, les finques grans com Can Bertrán, Ca l'Arana, l'Estorac, Cal Inglada, Cal Balcells... fins

hi tot arriben a tocar al bari de la Barceloneta: el Pau Pi, els germans Trilla, el mateix cementiri nou, fins i tot la família Peris, el Cañonero, els arrendataris de la finca de Ferran Puig i Enric Pí, entre molts d'altres. Al Prat només hi va quedar una hectàrea de terra sense segar, que era Cal Pi del Mosso, on es feia el tir al plat.

Degut a l'èxit de l'arròs, la Seda, la Paperera, les indústries subsidiàries (Pepe Ros, Lladors, Valls, Blanco...), el ram dels pintors (Els germans Gordi, Vilanova, Salom...), el ram de la construcció i l'agricultura, aquest poble arriba a tenir la renda per càpita més alta de tot l'estat espanyol durant 15 anys. De passar gana es va passar a l'abundància, i es van adquirir vicis de tota classe. Hi van ahver famílies que ho varen saber aprofitar, però d'altres tindran un mal record de la catedral del vici: el Cafè del Pont i altres capelletes més petites, perquè el joc estava a l'ordre del dia. Els Bars, cases de menjars i d'electrodomèstics feien l'agost, va ser l'època dels transistors i Televisors. El matrimoni que es sabia administrar es va poder comprar un pis de propietat i molts també van poder comprar apartaments o torretes. Eren moltes les noies joves que anaven a treballar l'arròs i nois sortint de col·legi anaven a fer caixes per l'embarc, el que tenia ganes de treballar tenia feina.



La famosa casa de Cal Cargolí que hi ha tants descendents de cognom Pascual. Els dos darrers arrendataris van ser l'Andreu Company i la Maria Barenys.



Grup de noies treballadores, amb el senyor Estorac, berenant a l'era de l'arròs. Entre d'altres, hi podem veure a les germanes Peris, la Consuelito Gil i la Maria Pascual-la seva mare era filla de cal Cargolí

Hi havia un gran escasseig de vivenda, molta gent volia venir a veure al Prat ja que hi venien a treballar de Gavà, Castelldefels, Sant Boi, Viladecans, Cornellà, L'Hospitalet i Barcelona, aleshores el tàndem polític format per Jaume Codina i Máximo Simón Pérez, amb tots els seus col·laboradors aconsegueixen crear el barri de les Palmeres, i el que serà el barri de Sant Cosme.

El règim donava subvencions de tota classe, a segons qui, inclòs el General Franco arriba a venir al Prat a veure els camps d'arròs: visita la propietat dels Beltrán i la finca de l'Estorac. Uns altres punts de l'estat espanyol molt beneficiats, van ser la desembocadura del Guadalquivir i a la província d'Osca: Binèfar i Tamarite perquè feien plantacions d'arròs protegides.

Jo recomanaria que el que no coneix el delta de l'Ebre que hi faci una visita, principalment, a la casa de fusta i al museu de l'arròs d'Amposta, perquè es digne de veure.

L'agricultura tenia més de trenta indústries dedicades a enviar verdura (enciam de trocadero, escarola...) a tota Europa. S'havia enviat enciam a Rússia, destinant-lo a Suïssa, en moments que a Anglaterra tenia molt de preu havien vingut avions a carregar, i a un magatzem hi havia un eslògan que deia: "El tiempo es oro y la lechuga un tesoro".

A la fotografia que veieu, el general Franco està acompanyat per José Antonio Beltrán, els dos tractors eren un del Salvador Parés i l'altre del Pepitu Estorac, que són les finques que es veuen.

Al proper escrit parlaré de pagesos destacats i innovacions agrícoles.

Previsiones astrológicas del 21/03 al 19/04 Por Petra Colmena



ARIES
¡Felicidades! Mes para negociar. Las buenas influencias de Mercurio y Venus tendrían que ayudar a muchos Aries en este año, con decisiones importantes que atender. En este mes te pueden llegar numerosas e importantes oportunidades en cuanto a lo profesional, y pudiera ser que lo que andabas buscando, por fin, esté a la vuelta de la esquina. Se presentarán viajes muy interesantes para la última semana de marzo y primera de abril. Cuidado con los olvidos: las llaves, la cartera, documentos y objetos pequeños. Será fácil que se pierdan por algún despiste.



TAURO
Marte y Venus estarán en vuestro signo. Marte desde primeros de marzo hasta el 15/4, y Venus del 1 al 25/4. Algunos Tauro pueden estar pasando alguna prueba para saber la capacidad de reacción y de luchar por lo que se quiere. Procurad no perder los nervios. Venus dulcificará cualquier intento marciano o de ataque de los demás hacia vosotros, esto será muy positivo para solucionar cualquier fricción o conflicto con alguna persona en particular. Lo de Marte se puede mitigar haciendo deporte y Venus inclinará a los gastos en cosas personales para mejorar el atractivo físico.



GÉMINIS
Las actividades en grupos o equipos serán la tónica. Puede que algún Géminis se sienta bloqueado, parado y sin poder hacer gran cosa, sino ver como transcurren algunos asuntos nada agradables, esperando que pasen lo más rápidamente posible. Otros ya habrán pasado unos cuestionamientos tanto en la vida privada como en la profesional. Unos y otros están en momentos con asuntos y cosas muy importantes en juego, ante lo que es conveniente pasar balance. ¿Qué es lo que tengo que eliminar y con qué o quién quiero seguir a partir de ahora?. Por momentos se tendrá la sensación que el mundo se pone en contra o que está conspirando contra vosotros.



CÁNCER
Aprovecharse de la experiencia será importante en este momento. El pasado tendrá gran importancia, así como todas las experiencias y los momentos vividos

antes. Si alguien tiene memoria, Cáncer es el mejor para recordar cosas y asuntos del pasado. Mejor momento para cuidar la salud, la dieta y la manera en que nos movemos. La propensión a engordar será para algunas un mareo, por lo que habrá que seguir un plan en las comidas y los ejercicios o terapias que se quieran comenzar ahora y sobre todo seguir una pauta de continuidad. Algún pequeño viaje de descanso sería muy conveniente y relajante para vosotros.



LEO
Los signos de fuego están favorecidos en este mes Ariano, también el calor el ímpetu y el no ver los problemas a largo plazo sería propio de un estado de euforia y dinamismo descontrolado. Puede que a la mitad de mes esté llena de contradicciones y no sepa bien qué hacer o qué decisión tomar en el último momento. Te sientes muy estimulado, con ganas de hacer cosas nuevas, de hacer viajes, leer libros, estudiar y practicar deportes arriesgados. Se presentarán mejoras económicas y la creación a la vez de un entorno propicio para conseguir grandes objetivos en un futuro próximo. Conocerás a gente interesante con otros puntos de vista y esto hará efecto en tu manera de ser y de opinar a la hora de sacar tus propias conclusiones.



VIRGO
Te conviene ir en busca o al rescate de viejas ideas. Tienes numerosos recursos que a veces no haces servir o no lo empleas a su debido tiempo -es una pena-, aunque ahora puede saltar la chispa, encontrar las herramientas y los utensilios necesarios para intentar solucionar lo que no funciona, tal vez por falta de uso, de ingenio o pudiera ser simplemente una cuestión de orden

y método. Pueden haber momentos de tensión con jefes, superiores y también con la familia, de hecho puede que se te esté poniendo a prueba. Es positivo pensar, reflexionar y tratar de disminuir la marcha o el ritmo de trabajo, haciendo otra ocupación que nada tenga que ver con lo laboral, por ejemplo, alguna ayuda desinteresada, obra social, etc.



LIBRA
Tiempo de expresar los propios pensamientos. Tiempo de hablar, escuchar lo que os tienen que decir los demás y en especial vuestra pareja. No se descarta el negociar, el intercambio de ideas con otras personas (sobre todo, acepta los buenos consejos de personas con más experiencia). Pueden haber complicaciones en asuntos legales, cuentas bancarias, finanzas o con los bienes conjuntos de pareja o asociados, habrá que solucionar y poner al día todo lo que tenga que ver con herencias, donaciones y papeleo en general. Habrá tendencia a los despistes, al pensar en otras cosas, a los olvidos y a las pérdidas de todo tipo. Asegurad bien el hogar, puertas y ventanas por si os vais de viaje.



ESCORPIO
Se recomienda paciencia y más paciencia para todos. Marte os está haciendo una fortísima y dura oposición desde Tauro, que es vuestro opuesto. Esto se puede resumir: ataques por parte de los demás de todo tipo y condición: familiares, jefes, amigos, pareja, novia, etc. Habrá que elegir bien a las personas con las que te relacionas. Si las compañías son positivas todo irá muy bien, ya que pudiera ser que te sientas muy querido por parte de los demás y no tengas tiempo de pensar si es bueno o malo

para ti. Si puedes escoger, haz lo que creas mejor para ti, es fundamental para un futuro estas relaciones que ahora comienzas.



SAGITARIO
Las responsabilidades aumentarán a partir de este mes. Curiosamente aunque no se cuenta con grandes ayudas por parte de los demás, ahora puede que os deis cuenta de la gran importancia que tiene el valor de los propios méritos, el ganarse el pan, el trabajo, los estudios a base de esfuerzo, lucha y tenacidad. Se puede sentir una gran presión por parte de los demás, a lo que no hay que responder atacando como si se librara una gran batalla. Ahora estamos en otros tiempos y las cosas se solucionan dialogando, conversando y tomando café, te o una Coca cola. Si tienes que romper una relación o amistad, procura hacerlo de la mejor manera, amigablemente, para que quede una herida lo menos dolorosa posible.



CAPRICORNIO
La situación se centra en los asuntos del hogar y la convivencia. Mes muy apropiado para planificar ideas que se podrán hacer efectivas para dentro de unos días o meses. Podrías tener gastos por los desperfectos en tu hogar, que podrían incluso aumentarse si no hicieras las oportunas reparaciones ahora. Es importante atender esas necesidades así como todo lo referente a familia y seres que vivan en tu misma casa o que estén a tu cargo. Cuida la salud, en especial los huesos, las articulaciones de los brazos y piernas y en algunos casos el estómago, que requiere comidas tranquilas, reposadas y sobre todo muy ligeras.



ACUARIO
Los primeros quince días todavía estarás bajo los influjos de Marte, o sea, quieras o no las situaciones que te vengán no serán buscadas por tu parte, por lo que en algunos momentos no sabrás cómo reaccionar. El hogar necesita reparaciones y sabes que no puedes esperar a que las situaciones se arreglen solas. Es importante no tener pasividad o intentar no evadir las responsabilidades, encontrando un momento en donde lo que más te disguste hacer se convierta en algo divertido, alegre y satisfactorio. El ejercicio físico es muy recomendable. Trata de mantener tu cuerpo activo y tu mente flexible.



PISCIS
La economía, el dinero y los recursos serán el tema del mes. El hogar, la vivienda y los gastos en general te pueden ocasionar dolores de cabeza. Las excesivas responsabilidades pueden traer conflicto de intereses con tu pareja o socios, y posibles malentendidos por alguna adquisición, terreno, ampliación de vivienda, etc.

Tal vez algún familiar venga a vivir una temporada a tu casa y esto puede no gustarte o sepas de antemano que traerá problemas de convivencia con los otros familiares, ya sea marido e hijos. Tendrás que hacer reunión familiar y esperar que los otros tomen partido y busquen solución al respecto.

PARA CONSULTAS
LLAMAR AL 630 53 55 28

Perluqueria
MERCÉ



RAYOS UVA

C/. Casanovas, 164 - Tel. 93 379 64 04 - 08820 EL PRAT

VIRAL

«CA LA LAIONA»
ARTICLES DE VESTIR
DES DE 1880

PLAÇA DE LA VILA, 10 - Tel. 93 379 03 52
EL PRAT DE LLOBREGAT

C/ Vall d'Aran nº 14
Telèfon: 93 379 38 84 • Fax: 478 17 88
Adreça electrònica: fersprat@tande.com

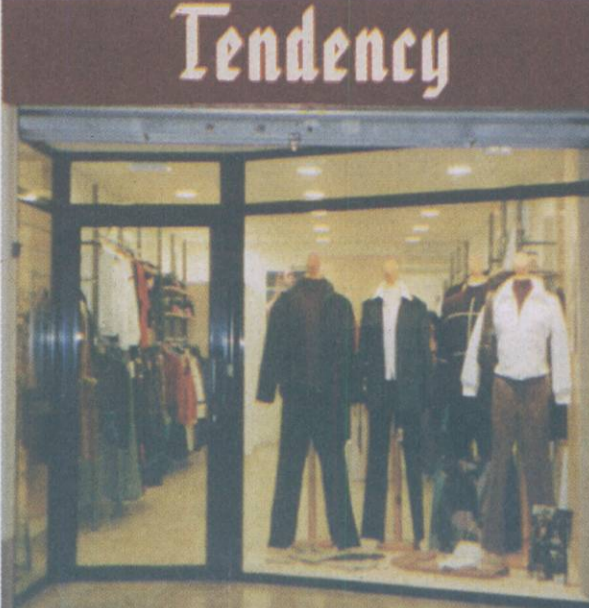

C/ Frederic Soler, 12 - Tel. 93 478 28 78
08820 EL PRAT DE LLOBREGAT



GUESS
 BY M. M. J. L. L. L.



MUEBLES
Luna
LA SOLUCION A SUS PROBLEMAS DE ESPACIO
FABRICACION PROPIA
C/ Castilla, 38 TEL.: 93 478 78 63 (El Prat de Llobregat)

Totes les notícies locals a



LA PUÇA
Animales de todo tipo
Especialistas en nutrición animal
Peluquería canina y felina
Criadero propio de loros
Avda. Virgen de Montserrat, 172
08820 EL PRAT DE LLOBREGAT



BLAUET
L'HOTEL DEL DELTA

Des del 17 de març ja som al vostre servei

HABITACIONS CLIMATITZADES AMB BANY I TV. SERVEI D'ESMORZARS





Av. Onze de Setembre, 156 · EL PRAT
Tel. 93 378 83 34 · Fax: 93 370 57 72
Email: hotelblauet@hotmail.com · Email: hotelblauet@canal21.com