

el suplement **Delta** LLOBREGAT

Director: **Jaume Monés i Albet** Aquest periòdic es distribueix conjuntament amb el Delta. **Abril 2002**

Nit de l'Esport

XVIa
Edició



Divendres, 19 d'abril de 2002 al Pavelló Sagnier

*I també en
aquest exemplar:*

Pàg. 6 ENQUESTA DEL MES

**Els pratencs, malalts
d'esport?**



CLINICA DE DIA



Assistencial Prat
Trauma Salut

C/ Enric Morera, 20 (esquina Pau Casals) • Tel. 93 478 05 05



NUESTRA **POLICLÍNICA**
está dotada de la última
tecnología en medicina

Ampliamos nuestro
equipo de profesionales
con las especialidades
de Urología, Ecografía,
Oftalmología y Podología



Viking



Av. Verge de Montserrat, 161
Tel. 93 478 51 44 • EL PRAT

Moda Infantil
Puericultura
llenceria

FERSPRAT

SERVEI D' *Autocars*



C/ Vall d'Aran nº 14
 Telèfon: 93 379 38 84 • Fax: 478 17 88
 Adreça electrònica: fersprat@tande.com

GIMNASIO STUDIO

Fran Martín

• TAEKWONDO • CULTURISMO • AEROBIC
 • FITNES • P. FISICA • SAUNA • SOLARIUM



Equipo subcampeón de España'01 de exhibición
 en el Campeonato de España 2001

Jaume Casanovas, 104
 Teléfono: 93 379 67 53 El Prat de Llobregat

PIZZERIA
 RISTORANTE

PEPERONATA

Pastas
 frescas
 y pizzas
 italianas

C/ Bunyola, 25
 (Passatge Petit, 7)
 Tel. 93 370 43 28
 08820 El Prat de Llobregat

SISTEMA REVOLUCIONARIO DE ADELGAZAMIENTO

Contempla todos los aspectos causantes del problema, dando así un resultado efectivo, seguro y definitivo, reeducando los malos hábitos adquiridos durante años

• Para hombre y mujer:

- Celulitis
- Sobrepeso / Obesidad
- Retención de líquidos
- Flacidez
- Adiposidad del abdomen
- Pre y post parto
- Mala circulación / Piernas pesadas
- Dolores musculares

• ¿Por qué nuestro sistema?

- Porque son tratamientos personalizados según el problema
- Porque son tratamientos asequibles a todos los bolsillos
- Porque están supervisados por un equipo médico
- Porque te podemos garantizar un 100% de resultados

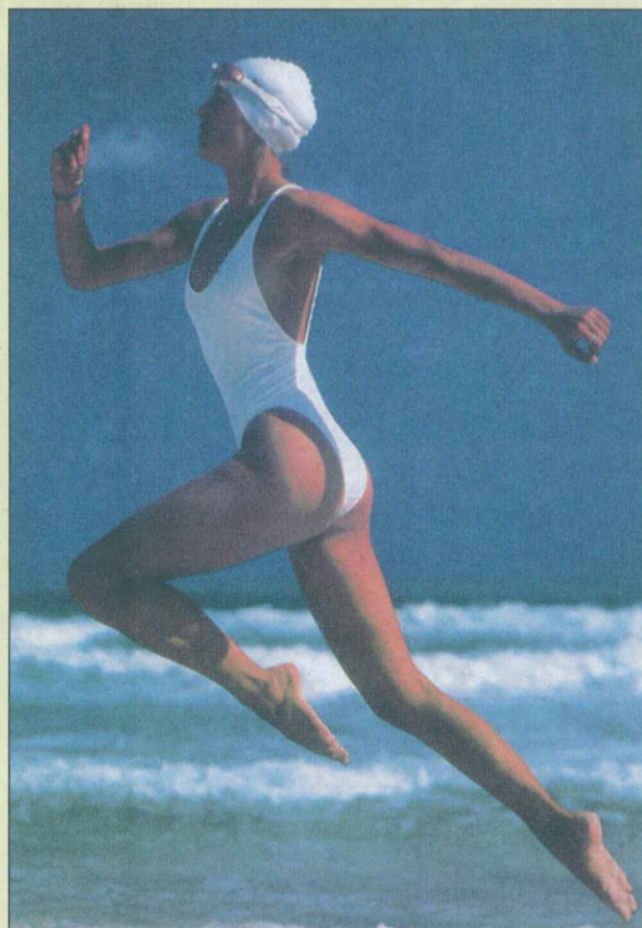

Método **DID**
 (con respaldo y garantía médica)

50 Centros en toda España

No lo dudes, ven a conocernos

MÉTODO DID EXCLUSIVO EN EL PRAT
 EN DUVI GRUPO ESTÉTICO

Duvi
 GRUPO ESTÉTICO

Además: Peluquería Unisex-SOLARIUM, depilación Definitiva por LÁSER-Médico. Medicina y Cirugía Estética. Así como todos los tratamientos estéticos habituales.

!!! Las últimas tecnologías...AHORA EN EL PRAT !!!

Información en DUVI, GRUPO ESTÉTICO
 Plaça Catalunya, 35. Tel. y Fax: 93 379 41 68



Avda. Virgen de Montserrat, 25 • Tel. 93 370 70 42
 08820 EL PRAT DE LLOBREGAT

*Vine a veure
 totes les novetats
 en joies
 i diamants*



Joieria

ROCA

al Carrer Ferran Puig, 59
 El Prat de Llobregat

Nit de l'Esport: la festa del deporte pratense

Para muchos deportistas 'potablava', este viernes 19 de abril no hay entreno. O siendo muy rigurosos, habrá terminado antes. Después del esfuerzo y una buena ducha, se habrán puesto elegantes: mochila, chándal y complementos se quedan en casita, mientras sus amos viven de cerca en el Pabellón Sagnier la 'Nit de l'Esport'. Con la presente, son ya dieciséis años consecutivos de celebración. ¡Que siga la fiesta!

En la edición del año anterior, la decimoquinta, el presidente de la Comisión nacional de disminuidos físicos de natación, **Joan Carles Castañé**, se erigió como el gran triunfador de una 'Nit' que no deparó excesivas sorpresas en cuanto a los ganadores. Castañé rompió una sequía de siete años sin lograr estatuilla alguna a nivel personal y consiguió el 'doblete', tras apuntarse la categoría de "Millor tècnic" y protagonizar la "Gesta de l'any", y elevó a cinco su número de galardones en la historia de la 'Nit de l'Esport'. La nadadora **Raquel Saavedra** también volvió a escribir una nueva página en su ya extenso palmarés como deportista, consiguiendo un nuevo trofeo -y ya van seis- en la categoría de "Esportista femenina major de 18 anys". De esta manera, la nadadora del FiS igualaba el número de premios que tiene en su haber el atleta, también del FiS, Rubén Álvarez. En el resto de categorías, los ganadores fueron desfilando por el escenario para recoger sus galardones: el nadador del FiS, **Jesús Co-**

llado, fue el mejor deportista masculino mayor de 18 años. El futbolista pratense **Fran González Lucas**, que juega en el Juvenil del FC Barcelona, se apuntó el premio en el apartado del deportista masculino menor de 18 años y la taekwondoka del Studio Fran Martí, **Maria Luisa Zambrana**, hacia lo propio en idéntica categoría pero en el lado femenino. El mejor directivo recayó en **Elisa María Arreche** del Club Escola Rítmica Prat y el premio de mejor promotor escolar fue a parar al mundo del fútbol sala, de la mano de **Pedro Doñate** del Delta-Prat. Finalmente, el **Cadete A del CF Base Prat** también tuvo su hueco al protagonizar el ascenso de categoría del año tras conseguir el salto a Preferente y el ex-portero de fútbol **Rogelio Pámpols**-Depor, Espanyol y Europa, entre otros- se llevó el "XIè Premi Periòdic Delta a la millor trajectòria esportiva". En cada edición, el momento más emotivo de la gala se vive en la entrega de los premios de "Menció especial". En la pasada 'Nit', todos fueron a título póstumo y se pudieron



El jugador del Juvenil del Barça, Fran -el segon per l'esquerra, al costat d'Antoni Gallego, va ser el Millor esportista masculí menor de 18 anys



Rogelio Pámpols va aconseguir, la darrera edició, el Premi Periòdic Delta a la millor trajectòria esportiva



El president de la Comissió Nacional de Natació per a dismi-nuïts, Joan Carles Castañé, va ser el nom propi de la passada 'Nit' després d'emportar-se dos guardons.



A ben segur, el Sagnier tornarà a enregistrar un excel·lent ambient d'esport i amistat



Els moments pel ball també hi són presents a la cerimònia



La nadadora del FiS, Raquel Saavedra va guanyar, l'any passat, el seu sisè trofeu a una 'Nit de l'Esport'

recordar la figura y el trabajo de tres pratenses que nos dejaron recientemente: de los atletas **Jordi Prieto Puigdemolas**, **Antonio Bautista** y del carismático masajista del fútbol en Sant Cosme, **Juan Peña**.

Jurado de la 'Nit de l'Esport'

El proceso de selección, nominación y elección de los

ganadores de la XVI Nit de l'Esport corresponderá, como es habitual, al jurado. Este año estará formado, por parte, del Ayuntamiento, por el concejal de Deportes y Cultura, Antoni Rodés, quien, además, actuará como presidente del jurado.

De secretario del jurado estará Jaume Vilà, por parte del consistorio pratense. El resto de componentes del jurado lo forman los representantes de la prensa local: Manolo Gol (Sport y Onda

Cero Radio), Andrés Vázquez (Mundo Deportivo), David Vert (El Prat) y Toni Espigares (Delta). También forman parte de los encargados de elegir a los premiados, algunos de los ganadores de la pasada 'Nit', como Joan Carles Castañé, la nadadora del FiS Raquel Saavedra, Elisa María Arreche del Club Escola Rítmica Prat o Pedro Doñate de la AE Fútbol Sala Delta-Prat.

**Iván Álvarez
Jaume Monés**

OFERTA

BMW 318 Ti
COMPACT AUTOMATICO
B-PG (diciembre 94)

- 60.000 km.
- full equip
- neumáticos nuevos
- siempre parking
- muy bien cuidado
- Libro de revisiones en concesionario oficial BMW

9.616 euros

Tel. 93 478 48 47

(Preguntar por Montse)

DESPEDIDAS DE SOLTERO/A

Els primers al Prat!!!

TE LO ORGANIZAMOS TODO:

- Cena
- Desplazamientos en autocar o microbus
- Espectáculo
- Discoteca o discomóvil

TAMBIÉN ORGANIZAMOS:

- Fiestas para empresas
- Fiestas infantiles

Llámanos!

Patxi: 616 61 45 45
Alejandro: 636 93 98 82

Ja al vostre quiosc!

Delta

A la revista DELTA d'aquest mes hi trobareu:

CONTINGUTS

- La vaga d'Eurohandling: molts treballadors pratencs afectats per unes deficientes condicions laborals.

ENTREVISTA DEL MES

- Lluís Tejedor: 20 anys després del seu nomanament com a alcalde d'El Prat.

30 DIES

- El barri de Sant Cosme aposta per ajudar les noves empreses.
- La pluja no impedeix les celebracions de Setmana Santa.
- Una dona serà el nou cap de la Policia Local d'El Prat

GENT D'EL PRAT

- Sole López: ex directora de la Escola Bressol Sol Solet.

CULTURA

- Comença el simposium d'escultura al carrer.

ESPORTS

- El Sagnier acull la XVena edició de la Nit de l'esport.

Feu-vos subscriptors (només per 18 euros/any)
La trobareu al vostre quiosc per només 1'8 euros

EDITA ASSOCIACIÓ CULTURAL "DELTA DEL LLOBREGAT"

Redacció i Administració: Castella, 5 baixos. Telèfon i fax: 93 379 05 33

CONSELL EDITORIAL

President

Jaume Monés Albet

Sots-Presidents

Josep Maria Canalías i Alfredo García

Secretari

Pere Manuel Azuara

Director: Jaume Monés Albet

Director adjunt: Josep Maria Canalías

Redacció: Iván Álvarez, Jaume Monés Feu,

Neus Macías, Ana Cano i José David Muñoz

Fotografies: Aurelio Poyato, Irene Gallardo i Arxiu Delta

Publicitat: Jaume Monés Feu

Imprimeix: Impressions Intercomarcals
Sant Fruitós del Bages. Tel.: 93 878 84 03
Dipòsit legal B-37209-98

Periòdic membre de:

ACPC

PREMI TESIS-TORRENT 1996

Serveis Esportius 2002

Informació:

Complex Esportiu Municipal Sagnier
C. Frederica Montseny, s/n
Tel 93 478 06 39
Fax 93 478 54 10

Complex Esportiu Municipal Estruch
Av. Pare Andreu de Palma de Mallorca, s/n
Tel. 93 370 93 55
Fax 93 478 82 03

Piscina Municipal Fondo d'en Peixo
Pl. Mestre Ventura Tort, s/n
Tel. 93 478 27 67

Complex Esportiu Municipal Julio Méndez
C. Riu Guadalquivir, s/n
Tel. 93 478 76 60

Departament d'Esports
C. Centre, 28-30
Tel. 93 379 00 50 ext. 401 / 353
Fax 93 478 48 57

visca el Prat!

Ajuntament del  Prat de Llobregat

Serveis Esportius

1. ABONATS GENERALS:

- Complex Esportiu Municipal Sagnier: piscines, sala musculació, sala cardiovascular, sauna, pista d'atletisme.
- Complex Esportiu Municipal Estruch: sala musculació, bany turc.
- Fondo d'en Peixo: piscina.
- Complex Esportiu Municipal Julio Méndez: gimnàs, sala cardiovascular.

Descomptes:

- 25% de descompte en els curssets al Complex Esportiu Municipal Sagnier, Complex Esportiu Municipal Estruch i Complex Esportiu Municipal Julio Méndez.
- Descompte de 9,38 € (1.561 ptes.) de la quota trimestral a partir del 2n membre del nucli familiar, per cada nou membre que s'incorpori a aquesta tipologia d'abonament.

2. ABONATS COMPLEX ESPORTIU ESTRUCH:

- Sala musculació.
- Bany turc.

Descomptes:

- 25% de descompte en els curssets al Complex Esportiu Municipal Estruch.
- Descompte de 6,25 € (1.040 ptes.) de la quota trimestral a partir del 2n membre del nucli familiar per a cada nou membre que s'incorpori a aquesta tipologia d'abonament.

3. ABONATS PISCINA SAGNIER:

- Piscines i sauna.

4. ABONATS COMPLEX ESPORTIU JULIO MÉNDEZ:

- Gimnàs i sala cardiovascular.

Descomptes:

- 25% de descompte en els curssets al Complex Esportiu Municipal Julio Méndez.
- Descompte de 6,25 € (1.040 ptes.) de la quota trimestral a partir del 2n membre del nucli familiar per a cada nou membre que s'incorpori a aquesta tipologia d'abonament.

5. ABONATS PISCINA FONDO D'EN PEIXO:

- Piscina coberta.
- Dret d'ús de la piscina Sagnier els dissabtes i diumenges dels mesos de juny a setembre, ambdós inclosos.

6. ABONATS PISTA D'ATLETISME:

- Pista d'atletisme.

Descomptes:

- 25% de descompte a atletes federats de clubs del Prat de Llobregat.

ABONATS

Típus Abonat	Quota	De 6 a 15 anys	De 16 a 64 anys	De 65 anys en endavant
General*	trimestral	27,50 € (4.576 ptes.)	43,80 € (7.288 ptes.)	27,50 € (4.576 ptes.)
Piscines Sagnier*	trimestral	23,10 € (3.844 ptes.)	31,90 € (5.308 ptes.)	23,10 € (3.844 ptes.)
Piscina Fondo d'en Peixo	anual	39,40 € (6.556 ptes.)	65,60 € (10.915 ptes.)	39,40 € (6.556 ptes.)
CEM Estruch*	trimestral	-----	32,50 € (5.408 ptes.)	21,30 € (3.544 ptes.)
Pista d'atletisme Moisès Llopart	anual	31,30 € (5.208 ptes.)	53,10 € (8.835 ptes.)	31,30 € (5.208 ptes.)
CEM Julio Méndez*	trimestral	-----	32,50 € (5.408 ptes.)	21,30 € (3.544 ptes.)

ENTRADES PUNTUALS

	De 6 a 15 anys	De 16 a 64 anys	De 65 anys en endavant
CEM Estruch	-----	3,10 € (516 ptes.)	1,90 € (316 ptes.)
CEM Sagnier	2,80 € (466 ptes.)	4,20 € (699 ptes.)	2,80 € (466 ptes.)
Piscina Fondo d'en Peixo	1,90 € (316 ptes.)	2,50 € (416 ptes.)	1,90 € (316 ptes.)
Pista Atletisme M.Llopart	1,60 € (266 ptes.)	2,50 € (416 ptes.)	1,60 € (266 ptes.)

Lloguer de taquilles

anual

26,20 € (4.359 ptes.)

Lloguer de pista d'esquix / badminton
(màxim 2 persones)

Sessió de 1/2 hora : 6,30 € (1.048 ptes.) -25% de descompte per als abonats generals-
Abonaments de 12 sessions de 1/2 hora : 50 € ptes. (8.319 ptes.)

* Despeses d'inscripció: 28,80 € (4.792 ptes.)

XVI Nit de l'Esport

QUADRE D'HONOR

Premis	1986	1987	1988	1989	1990	1991	1992	1993	1994	1995	1996	1997	1998	1999	2000
Delta a la millor trajectòria esportiva					L.Bianco	J.C.Castañé	JM Ballesteros	J.Rovira	J.Ciliment J. Corral	C.Bravo	R.Madrid	M. Calero	J. M. Tarridas	Miquel Corral	R. Pàmpolis
Millor esportista major de 18 anys (masculí)	D. Plaza	J.C. Castañé	Bartolo	J. Llopart	D. Plaza	D. Garcia	D. Plaza	D. Plaza	R. Álvarez	J.C. Moreno	R. Alvarez	R. Álvarez	R. Álvarez J. E. Gusano	Daniel Plaza	Jesus Collado
Millor esportista major de 18 anys (femení)	G. Esteban	M.Cordero	E.Tribaldos	C.Antón	S.Martín	M.R.Parés	S.Martin	G.Granados	G.Granados	I.Cueva	A. Negrete	S. Martín	A. Megías M. Peris	G. Miñarro	R. Saavedra
Millor esportista menor de 18 anys (masculí)	O.Griño	J.Santolaria	J.Cardó	A.García	A.Santolaria	F.Zambrana	R.Álvarez	P.Aubeso	O.Merino	A.Zazo	J.M.Palacios	O. Simancas	J.M. Palacios D. Carreter	Jesús Pérez	F. Gonzalez
Millor esportista menor de 18 anys (femení)	G.Sabaté	M.R.Roldán	E.Roldán	S.Martín	E.Roldán	M. de Tena	A.Negrete	M.J.Santolaria	S.Gómez	R.Saavedra	R. Saavedra	R. Saavedra	R. Saavedra A. Contreras	R. Saavedra	Mª Luisa Zambrana
Millor directiu	X.Marcilla	Van Berkel	M.Llopart	J.Pérez	S.Val	J.Quintana	R.Mijoler	A.Conde	M.Moreno	J.Ruiz	J. Navarro	B. Aguado	G. Benedí	V. Fernández	E. Mª Arreche
Millor tècnic					G.Exposito	R.Corrales	F.Martín	J.Martín	G.Guevara	G.Exposito	F. Martín	M. Sanromà	J.C. Moreno	Tomás Arcos	J.C. Castañé
Millor promotor escolar					V.Hernández	R.Fajardo	J.Córdoba	M.Sánchez	P.J.Franco	F. Ramirez	F.J. Miralles	P. García	Jordi Ribas	P. Donate	
Ascens de categoria				C.F. Bodeguilla	UDS Cosme Juv. Prat	UDS COSME Juv. EF Prat CB Prat	Cad. AE Prat Cad. EF Prat	Juv. CB Prat SD Centro Juv. CB Prat	Inf. EF Prat Alv. EF Prat	Cad. E. FPB Sen. CV Prat	CB Prat CV Prat FS Police Prat Hamman I. Escacs Prat	CB Prat Femeni F. Prat Blaugran FS Blai Music	EF Prat Blaug. CB Prat A/B/C Juventud Prat AE Prat CV Prat	EF Prat Blaug. (juv.) CB Prat CF Base Prat (cadet)	AE Prat (cadet)
Gesta de l'any			A.Naranjo	A.Santolaria	D.Plaza	D.Plaza JC Castañé J.Santolaria R.Álvarez J.Martín A.Martínez F.Simón	D.Plaza	MJ Santolaria	C.Esp.FIS	R.Álvarez	Raquel Saavedra	S. Fran Marin	D. Plaza	Jose Antonio Moreno (AE Prat)	J.C. Castañé
Menció Especial				F.Martín F.Duarte	Esp.Can Rigol	J.Corrall M.Corrall M.Llopart	C.FIS Prat Sp. Olimp. R.Madrid Voluntaris	AC Prat G.Studio Parra	J.Méndez J.Busquets LL.Mijoler/ A.Conde	J.Gálvez AE Prat (50è. Aniv.)	Fusió Uni. Prat Fusió Base Prat Felipe Quiros Júlio Méndez	CN Prat (25è Aní.)	A. Delgado	Vicente Benedicto CP St. Damià Juan Caballé (pòstum)	Jordi Prieto A. Bautista Juan Peña (pòstum)

Salutació d'Antoni Rodés



Arribem ja a la XVI edició de la Nit de l'Esport, una festa que serveix perquè les persones implicades en l'esport pratenc, des de qualsevol àmbit o responsabilitat, es puguin trobar i fer balanç del que han estat, esportivament parlant, els darrers dotze mesos al nostre municipi. A banda dels èxits aconseguits pels diversos clubs, esportistes, directius, entrenadors i promotors de l'esport local, que queden reflectits en els guardons que es lliuren durant la Nit de l'Esport (un dels quals porta el nom de la revista que teniu entre mans), des de la meua responsabilitat com a regidor d'Esports de l'Ajuntament del Prat vull fer esment especial de dos esdeveniments que han tingut lloc els darrers mesos.

D'una banda, la inauguració del nou Complex Esportiu Municipal Julio Méndez. La seva posada en funcionament ha significat omplir una demanda de nous espais per a la pràctica de l'esport i ha servit per situar el Prat entre les ciutats metropolitanes amb una xarxa més completa i accessible d'equipaments esportius. Només cal que us passegeu pels municipis del nostre entorn i comprovareu que és així. L'altre punt que vull destacar va en el mateix sentit i demostra que no ens hem quedat aturats. No fa

gaire que van començar les obres d'ampliació del CEM Estruch, un projecte que dotarà aquest equipament d'una zona de piscines, pistes de frontó, un nou gimnàs, despatxos per a entitats i més vestidors i diversos serveis. Es tracta d'una inversió per continuar potenciant l'esport des d'un vessant més lúdic, i que permetrà que l'Estruch sigui un equipament de referència, un autèntic contrapès al Sagnier, just a l'altra banda de la ciutat.

Pel que fa a la situació actual dels nostres clubs

esportius, voldria destacar la lluita per pujar de categoria en què estan immersos tres d'ells. D'una banda l'AE Prat, que aspira a estar entre els tres primers de la categoria per pujar a Tercera Divisió. També el CB Prat, que lluita per quedar entre els dos primers i tenir accés a la fase d'ascens a la Lliga LEB B, i finalment el Club Voleibol Prat, que ha quedat campió de grup i està pendent de competir a la fase d'ascens a Primera Nacional. Però tampoc vull oblidar tots aquells clubs i entitats que practiquen esport de base i que, també,

estan lluitant per pujar de categoria en les seves competicions respectives. Per acabar, vull felicitar els clubs, associacions i esportistes pratencs que dia rere dia treballen individualment i col·lectiva per assolir nous èxits en la seva carrera, i per dotar l'esport d'una dimensió més enllà de la merament competitiva, una dimensió de cohesió social i d'identitat local.

Antoni Rodés
Regidor d'Esports de l'Ajuntament del Prat

— CO-SERVICE, S.L. —

Servicio técnico oficial

Schneider **PIONEER**
KENWOOD **GRUNDING**

Servicio técnico de reparaciones

TV / Video / Hi-fi / Car-audio

Virgen de Montserrat, 69- tels. 93 379 72 52 - 93 379 73 95 - 93 379 72 49
- PRAT DE LLOBREGAT -
Gavà, 29-31 Tels. 93 331 96 58 - 93 431 87 90 - 93 296 59 33 Fax: 93 432 21 13
-BARCELONA-

El mejor club privado de El Prat



- AEROBIC • AEROBOX • FUNKY • HIP-HOP
- CAPOEIRA • DANZA CLÁSICA • DANZA MODERNA
- FITNESS • STEP • SPINNING • BODY POWER
- GRAN SALA CARDIOVASCULAR
- SAUNAS • PARKING INFANTIL Y PARA BICICLETAS
- CAFETERÍA • SOLARIUM • TAICHI • AIKIDO

C/ Enric Morera, 66 • Tel. 93 379 54 60 - EL PRAT

L'ENQUESTA DEL MES

Textos: Iván Álvarez · Fotografies: Jaume Monés

Malalts d'esport?

Amb esperit esportiu, Delta ha saltat al terreny de joc del carrer per saber què pensen el joves del Prat sobre l'esport: si el practiquen, si fan *sillón ball* o si no en volen saber res de res... Al final del partit, toca fer valoració dels resultats: els enquestats mostren bastant interès per aquesta activitat, i contràriament al què pugui semblar, no tot és futbol en aquesta vida: els esports minoritaris, com ara el bàdminton, el golf o la natació, potser no ho són tant i tenen el seu espai.

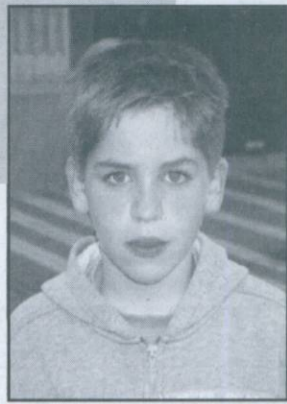

Jordi Paretas

"M'agrada molt el bàsquet, tant per veure'l a la tele com per practicar-lo. De fet, jugo a l'equip de la Escola Verge del Carme i entrenem dos dies per setmana, dilluns i dijous. No juguem lliga però, almenys, si que fem partits amistosos. Sóc del Barça i m'agrada molt com juga el Joan Carles Navarro".

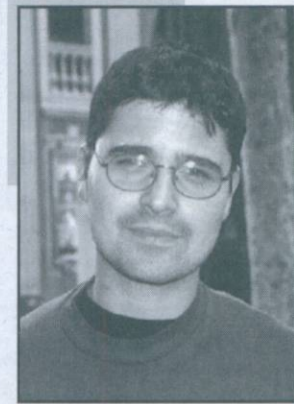

José María Bartolomé

"Actualmente no practico ningún deporte, aunque, eso sí, cuando era más joven sí lo practicaba. Me 'tira' el baloncesto y jugué en La Seda y en la Courtelle. No sigo mucho el deporte en TV, no suelo ver mucho la televisión".

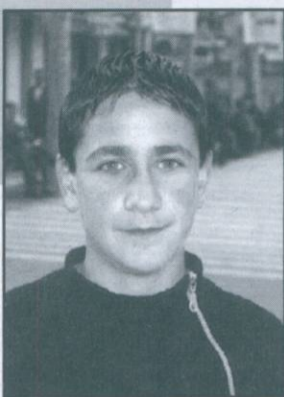

Albert Bartolomé

"Ahora no juego a nivel competitivo. Antes practicaba el baloncesto en el Colegio Seda y, ahora, hago *partidillos* de fútbol con mis amigos. Este deporte me gusta mucho para ver por la tele, veo partidos con mi padre y tengo mucha afición por el Barça".



Olga López

"Per falta de temps em vaig veure obligada a deixar de practicar esport. Feia natació a nivell personal, com a *hobby* a la piscina del Fondo d'en Peixo. La natació és l'esport que més m'agrada i, quan era jove, veia molt esport per la tele que no pas ara. Ara, ja no ho seguixo tant. També m'agrada l'espectacle que ofereix el bàsquet i el futbol ha arribat a un punt que ja m'avorreix".



Francisco Godoy

"Sin duda, me quedo con las dos ruedas. Me encanta el ciclismo, la modalidad del 'mountain bike' y, siempre que puedo, lo practico. Salgo a menudo con la bici ya que dispongo de bastante tiempo libre. El ciclismo en carretera también me gusta e intento ver etapas de la Vuelta, el Tour o el Giro de Italia. Veo las que más me gustan, aunque también dependo de la motivación y del año".



Chari Módenes

"Trabajo en este 'mundillo' y, claro, el deporte lo practico y me gusta mucho. Soy profesora de aeróbic en el Barrio Sant Jordi y solemos programar diferentes actividades, como una exhibición con alumnas para las fiestas del barrio. El deporte que más me llama la atención es el atletismo, siempre sigo los Juegos Olímpicos, aunque también me gusta ver por la tele otros deportes como el patinaje, la natación o el voleibol".



Sandra Martínez

"Ara no puc fer esport perquè estic embarassada. Abans practicava el bàdminton i, vaig arribar a estar federada. Fins fa poc practicava aquest esport a nivell individual al CN Poblenou. També acostumo a anar al Sagnier a fer bici, cinta i utilitzo les màquines; això no ho he deixat. M'agrada veure el tennis per la televisió i és una llàstima que ens omplin de futbol cada dia. I què passa amb els que no ens agrada?"

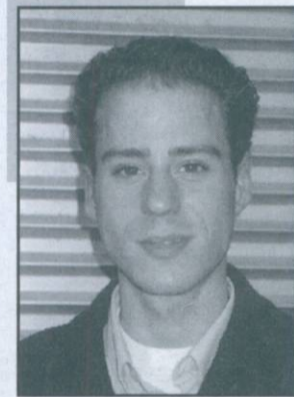

Jordi López

"M'agrada practicar el tennis i el golf com aficionat, encara que estic federat al golf i, normalment, acostumo a competir. Per veure a la TV, sóc dels que es queda amb 'l'acció', el moviment i, per això m'agrada tant el tennis i, si pot ser femení, molt millor. El meu pare, per exemple, és soci del Barça de tota la vida, però jo no sóc gens 'futebolero'. M'estimo més, com t'he dit, el golf i un dels meus miralls ha estat, sempre, el Severiano Ballesteros".

ESTIRA I ARRONSA

Vint preguntes ràpides a un pratenc



Manolo Gol Periodista esportiu

- 1. El teu pitjor defecte i la teva millor virtut?**
La paciència es, posiblement, mi mejor virtud. Considero que tengo muchos defectos pero, el peor, puede ser mi mala memoria.
- 2. El que t'agrada més i el que menys del altres?**
Me gusta la alegría de la mayoría de gente. Algunos, incluso, lo son demasiado y no soporto la mala educación.
- 3. Ordena aquests termes per ordre d'importància: amor, família, treball, salut, sexe, diners.**
Salud, familia, trabajo, amor, dinero y sexo
- 4. Conservador o progressista?**
Diria que soy conservador, ya que me conformo con lo que tengo y no me considero ambicioso.
- 5. Després de la mort...què?**
Con la iglesia hemos topado! Adiós, que me incineren y ya está.
- 6. Animal amb el què t'identificaries?**
Con un elefante, por su tranquilidad.

- 7. Algun ídol?**
El ciclista de Béjar, Fernando Escartín del Cost.
- 8. Una cançó?**
"Moi Lolita" de Alizzé
- 9. Una pel·lícula?**
Me quedo con "Tienes un e-mail" de Tom Hanks y Meg Ryan.
- 10. Un llibre?**
"El mecanoscrit del segon origen" de Manuel de Pedrolo me impactó mucho.
- 11. Dia o nit?**
Dia.
- 12. Ciències o lletres?**
Letras.
- 13. Un plat irresistible?**
La paella y la ensaladilla rusa
- 14. El teu color?**
Sin duda, el verde.
- 15. La teva feina ideal?**
El que hago, el de periodista, aunque ideal del todo hubiera sido futbolista o ciclista.
- 16. Què t'enduries a una illa deserta?**
Comida y bebida. Si ya hubiera en la isla, pues me llevaria a mi familia
- 17. Un lloc per perdre's?**
Cualquier bosque.
- 18. Una festa?**
El 6 de Enero, dia de Reyes.
- 19. Un carrer d'El Prat**
La Avinguda Verge de Montserrat.
- 20. A favor o en contra de la Tercera Pista?**
Buena pregunta!! Los aviones me dan miedo. En general, me decanto a favor de la Tercera Pista, porque el aeropuerto se queda pequeño.

J.M.F

Estàs en forma?

Si no és així...
**ENCARA HI
ETS A TEMPS!!!!**

La propera cita la tens
el dia 8 de juny a les 18:30 hores
pels carrers d'El Prat

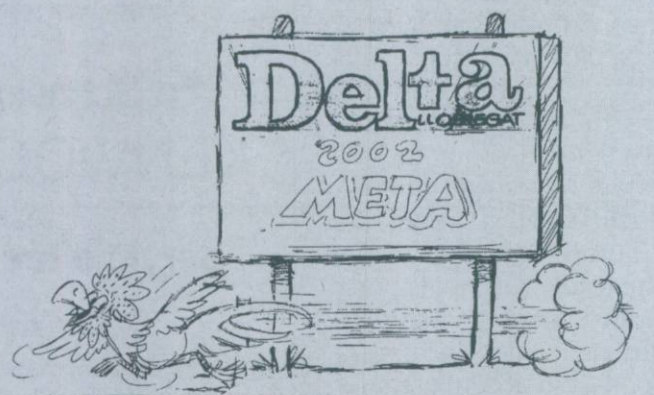

Més informació
... en el proper suplement

XVI NIT DE L'ESPORT

MILLORS ESPORTISTES DE L'ANY 2001

MILLOR ESPORTISTA MAJOR DE 18 ANYS MASCULÍ



Javier Duarte

Taekwondo (Gimnasio Studio Fran Martín)
Campió d'Espanya absolut Ciutat Internacional de Barcelona Component de l'equip nacional en Campionats internacionals (Bèlgica i Holanda)



Jordi Arias

Triatló (C.N.Prat)
Tercer al rànquing general absolut de triatló
10è al Open d'Espanya
Tercer amb l'equip de la selecció catalana al Campionat d'Espanya per autonomies

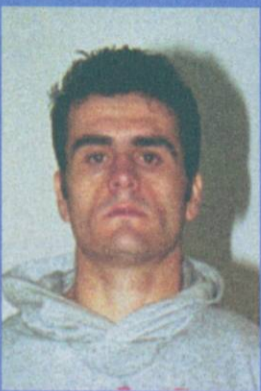

Rafa Pérez

Boxa (Club Boxeo Prat)
Invicte tota la temporada

XVI NIT DE L'ESPORT
MILLORS ESPORTISTES DE L'ANY 2001

GESTA DE L'ANY

Es mantindrà en secret fins l'entrega dels premis

XIIè PREMI DELTA A LA MILLOR TRAJECTÒRIA ESPORTIVA

Es mantindrà en secret fins l'entrega dels premis

MILLOR ESPORTISTA MAJOR DE 18 ANYS FEMENÍ



Elena Prats

Taekwondo (Gimnasio Studio Fran Martín)
Campiona de Catalunya Júnior Tercera a Bèlgica (cat. senior) Campiona d'Espanya Júnior Campiona a l'Internacional de Barcelona (cat. senior) Subcampiona d'Europa Tercera d'Espanya (Sub-21)



Susana Vert

Bàsquet (CB Universitat de Barcelona)
Temporada 99/00: Campiona de Catalunya Subcampiona d'Espanya de clubs (Júnior) Temporada 00/01: Campiona de Catalunya (Júnior) Campiona d'Espanya per clubs (Júnior)



Marta Sabé

Patinatge (Club Patí Bollé L'Hospitalet)
Campionat de Catalunya: 12 medalles (7 d'or, 4 d'argent, 1 bronze) Copa Latina: 4rta en 5000 m. línia. Argent en relleus Campionat d'Espanya (pista): 3 medalles de bronze (10000 m., 15000 m., 3000 m) Campionat d'Europa: 3ra.5000 metres relleus

Posiblemente el mejor bareto del Baix Llobregat

BAR DE COPAS

Atrévete con nuestra carta de CHUPITOS ¡Ven a probarlos!



EL CARRER

De dia vivimos con el deporte
La noche... ¡ES NUESTRA!



AVDA. APEL·LES MESTRES, 87 (JUNTO A GASOLINERA NUEVA) • EL PRAT (BCN)



ROBA DE NENS

C. Frederic Soler, 25

KARLETTIN

NOVA COL·LECCIÓ

Tel. 93 478 17 94



XVI NIT DE L'ESPORT

MILLORS ESPORTISTES DE L'ANY 2001

MILLOR ESPORTISTA MENOR DE 18 ANYS MASCULÍ



Cristian Salazar
Taekwondo (Gimnasio Studio Fran Martí)
Campió de Catalunya. Subcampió d'Espanya Cadet. Participant amb l'equip català absolut en campionats internacionals. Subcampió al Ciutat de Barcelona "mini mosca".

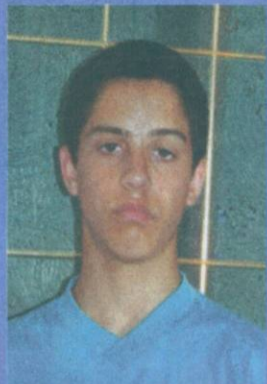

Daniel Gañán
Atletisme (CEMA El Prat)
Campió de Catalunya Infantil de 3000 metres marxa en pista



Alberto Jiménez
Natació (Club FiS El Prat)
Campionat de Catalunya: 2 medalles d'argent (200 estils i 100 esquena) i 1 de bronze (50 esquena)
Campionat d'Espanya: 1 medalla de bronze en relleus

XVI NIT DE L'ESPORT
MILLORS ESPORTISTES
DE L'ANY 2001

ASCENS

AE Prat (Aleví a Preferent)
CN Prat (A categoria D)
Escacs (A segona categoria)

MENCIÓ ESPECIAL

Es mantindrà en secret fins l'entrega dels premis

MILLOR ESPORTISTA MENOR DE 18 ANYS FEMENÍ



Mª Luisa Zambrana
Taekwondo (Gimnasio Studio Fran Martí)
Campionat de Catalunya Júnior Campionat d'Espanya Júnior Subcampiona d'Europa Júnior "s.ligeros"



Mónica Lázaro
Bàsquet (CB Cornellà)
Campiona d'Espanya Cadet de Seleccions autonòmiques A la final va ser decisiva la seva actuació i va rebre el MVP del partit



Marta Sánchez
Patinatge velocitat (Club Patí Delta Prat)
Catalunya: Pista: Or a 3000, 5000 i 10000 m; argent a 300 i 500 m
Circuit: Or a 500, 5000 i 10000 m; argent a 300 i 3000 m. Espanya: Pista: Or a 500, 3000 i 5000 m; 4ta en 10000 m. Circuit: Or en 5000 m; argent en 10000 m. I bronze en 3000 m. Europa: integrant de la selecció espanyola; 3ra en 5000 m. per equips

XVI NIT DE L'ESPORT
MILLORS ESPORTISTES
DE L'ANY 2001



La Granota

Moda Premama, Canastilla, etc...

BÓBOLI.es

Mayoral

Foque
Alfonso Blanes



L'última moda infantil

chicco

Cache Cache



C/ Frederic Soler, 2 • Tel. 93 370 94 54 08820 EL PRAT DE LLOBREGAT

LLESQUERIA



Assortiment d'amanides · Ibèrics · Carpaccios

SEGON ANIVERSARI

Ja fa 2 anys que va nèixer la Lluna en un cove.
Gràcies per donar-li vida

C/ Frederic Soler, 48 • Tel. 93 370 38 52
08820 EL PRAT DE LLOBREGAT

XVI NIT DE L'ESPORT

MILLORS ESPORTISTES DE L'ANY 2001

MILLOR DIRECTIU PROMOTOR



Joan Cavallé
Bàsquet
(CB Prat)



Antolín Ribas
Golf
(Club Pro-Golf Prat)

El nominat ha preferit que la seva fotografia no es publicués

Sebastián Soler
Futbol (AE Prat)

MILLOR TÈCNIC ESPORTIU



Joan Carles Castañé
Selecció Espanyola de Disminuïts



Mar Sanromà
Waterpolo (Selecció espanyola)



Francisco José Díaz
Patinatge velocitat (Club Patí Delta Prat)

XVI NIT DE L'ESPORT
MILLORS ESPORTISTES
DE L'ANY 2001

MENCIÓ

- *Ascens de l'aleví de futbol de l'AE Prat a la Preferent.
- *Equip cadet femení de Gimnàstica Rítmica, primeres al Campionat de Catalunya de Jocs Escolars.
- *Ascens del Club Natació Prat de categoria E a categoria D.
- *Ascens de l'equip B d'escacs del Club d'Escacs Prat a Segona Categoria.
- *Equip infantil de marxa atlètica del Pratenc AA, campions de Catalunya.

MILLOR PROMOTOR ESCOLAR



Juan Molina
AMPA I
ES Baldiri Guilera



Maria José Hidalgo
Club Escola
Rítmica Prat



Miquel Naya
AMPA CEIP
Charles Darwin



DESAYUNOS
CAFÉS
TAPAS
PIZZAS
COPAS
INTERNET

C. Narcís Monturiol, 24 · EL PRAT DE LLOB.



Venta, colocación y restauración de toda clase de parquet, puertas, cocinas y muebles coloniales

MÁXIMA CALIDAD AL MEJOR PRECIO



C/ Santiago Rusiñol, 10 · Tel. 93 478 06 41 · 08820 EL PRAT DE LLOBREGAT

XI Lliga de Ex-alumnes CP Bernat Metge



El Autoescuela Lérida sigue en puestos de privilegio tras deshacerse (3-1) de un rival directo, el Peperonata FS

Gracias a su última victoria, Autoescuela Lérida (foto) asciende a la sexta posición. Por primera vez en toda la temporada, el Wolframio ha logrado meter la cabeza entre los ocho primeros y, de esta manera, poder optar a la lucha por el título. En la última jornada disputada, la 17, Iván Luque (Cocinas Luque) logró el gol número 1000 del torneo, mientras que Generación Siglo XXI y L'Artesà sellaron su clasificación matemática para la segunda fase. Por cierto, que ya está confirmado que la pista cubierta del Julio Méndez albergará la Jornada Final del 'Play-off'.

Iván Álvarez

Clasificación

1. GENERACIÓN SIGLO XXI	38 puntos
2. L'ARTESÀ	37
3. FBV	34
4. BAR HEIDELBERG	34
5. COCINAS LUQUE	30
6. AUTOESCUELA LÉRIDA	26
7. PEPPERONATA FS	26
8. WOLFRAMIO	25
9. Atlético Kalimotxo	24
10. Deco Hogar Atlético	22
11. El Café de Fran	22
12. Casa de Aragón	22
13. Chokolatinos	20
14. Mirlos Bar Isidro	17
15. EFK	17
16. Sant Cosme City Aqua	16
17. Scotland Prat	12
18. Ex Alumnes Bernat Metge	6
19. Levante Las Palmas	5
20. Tiendas Alba	1

*En negrita, los equipos en posición de 'play-off' por el título

Resultados (17a. Jornada 06/04/2002)

L'Artesà- Sant Cosme City Aqua 8-2
Scotland Prat- **Bar Heidelberg** 1-2
Autoescuela Lérida- Peperonata FS 3-1
Cocinas Luque- Ex Alumnes Bernat Metge 10-3
Chokolatinos- Tiendas Alba 8-3

Casa de Aragón- Levante Las Palmas 3-1
Deco Hogar At.- **Wolframio** 3-5
Mirlos Bar Isidro- **Generación Siglo XXI** 1-4
Atl. Kalimotxo- El Café de Fran 4-3
EFK- FBV 1-5



Restaurante del PARC

Ctra. de la Playa, Km. 0.5 • Tel. 93 370 60 • 08820 EL PRAT DE LLOBREGAT

DEDICACIÓN:

- BODAS
Aperitivo al aire libre.
Local para 200 personas
- COMUNIONES
- BANQUETES
Cenas o comidas de empresa
- SÁBADOS NOCHE
Con grupo de música.
Pueden venir a cenar o a bailar
- CARTA
- MENÚS CONCERTADOS
- CENAS Y DESPEDIDAS



Una agradable comida o cena con tranquilidad, en plena naturaleza, sin coches, sin stress

CONSULTEN CON ANTICIPACIÓN
Y HAGAN SU RESERVA

PRUEBE NUESTRA
NUEVA COCINA

LUNES CERRADO POR DESCANSO DEL PERSONAL

restaurant



LA MORENETA

MENÚ DEL DÍA

(de lunes a viernes al mediodía)

VIERNES Y SÁBADOS NOCHE

COCINA ASTURIANA A LA CARTA

ABRIMOS VÍSPERAS

Y FESTIVOS AL MEDIODÍA



Av. Onze de Setembre, 291 • Tel. 93 379 62 60 • EL PRAT DE LLOBREGAT



ROBA DE NENS

C. Frederic Soler, 25

KARLETTIN

NOVA COL·LECCIÓ

Tel. 93 478 17 94

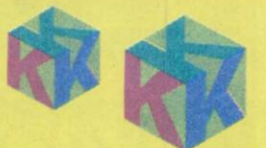

Sant Jordi 2002 : problemes per escollir llibre?

La diada de Sant Jordi s'acosta i ens trobem amb el mateix dubte de sempre: quin llibre puc regalar? Les paradetes i llibreries estan plenes d'obres i més obres, i això encara ens fan dubtar més i acabem fets un embolic. Per això aquest any t'ofereim la guia dels

10 llibres (cinc en català i cinc en castellà) que algunes llibreries pratenques preveuen que es vendran més aquest dia. Hi ha per a tots els gustos, així que observa i decideix, segur que encertaràs.

EL ARPISTA CIEGO

Autor: Terenci Moix

Editorial: Planeta

Número de pàgines: 432

Síntesis: Novela que narra las peripécias de tres adolescentes que nacen el mismo día, pero que tienen vidas inicialmente separadas -una músico ciego, su amigo flautista y el faraón Tutankamón- y a los que la trama les acabará uniendo de forma sorprendente. Moix, bajo la apariencia de novela histórica, une los grandes temas como el amor y la muerte con una detallada recreación de la vida egipcia



ESTEM PENJATS

Autor: Tricicle

Editorial: Planeta

Nombre de pàgines: 208

Síntesis: Llibre caòtic i, sobretot, humorístic, seguint la línia dels monòlegs d'Andreu Buenafuente.



Els tres actors de teatre reflexionen sobre els temes que per quotidians sempre estan d'actualitat, combinant amb històries impossibles: okupes milionaris, taxistes amables, dofins que parlen, cotxes que insulten... Estan o no estan penjats?

EL CAZADOR DE SUEÑOS

Autor: Stephen King

Editorial: Plaza & Janés

Número de pàgines: 624

Síntesis: El maestro de los libros de terror vuelve a la carga con la fórmula que le caracteriza: miedo, realismo y fantasía. La historia comienza con una amenaza vírica que provoca el caos en Maine, pero esta vez el causante no es humano, ni siquiera de este mundo. Paralelamente, se va desgranando la historia de sus protagonistas, cinco amigos que vivirán la aventura más emocionante, extraña y mortal de sus vidas...



ELS DEU MANAMENTS DE LA FELICITAT

Autora: Maria de la Pau Janer

Editorial: Planeta

Nombre de pàgines: 216

Síntesis: Seguint el fil dels Deu Manaments, Maria de la Pau Janer explora aquells moments personals que contribueixen a fer-nos la vida més feliç o més dissortada.



A través d'intuïcions i de petites històries carregades de significat i emoció, l'autora ens parla del nostre fràgil equilibri personal.

EREC Y ENIDE

Autor: Manuel Vázquez Montalbán

Editorial: Plaza & Janés

Número de pàgines: 272

Síntesis: Cuatro miembros de una familia, el padre, la madre y el ahijado con su compañera sirven de pretexto al autor para analizar tres soledades diferentes. Cada personaje representa una de ellas, en una novela en que se conjuga el amor hacia las novelas artúricas del cabeza de familia, la alta burguesía catalana encarnada en su mujer y el sentimiento solidario de su ahijado que es voluntario en una ONG.



BAUDOLINO

Autor: Umberto Eco

Editorial: Destino

Nombre de pàgines: 512

Síntesis: L'autor de "El nom de la rosa" torna a escriure sobre el món medieval amb aquest relat, on apareixen fets històrics i d'altres irrealment.



Les aventures de Baudolino, el fill espavilat d'uns pobres camperols, són la trama central de l'obra, on el protagonista acabarà escalant esglaons de la piràmide social fins arribar on mai hagués pogut imaginar.

LA CITACIÓN

Autor: John Grisham

Editorial: Ediciones B

Síntesis: Nuevo thriller clásico del autor de "El cliente", esta vez basado en los oscuros secretos familiares de los Atlee. El protagonista, Ray, es citado junto a su hermano por su padre, pues éste ve cerca la hora de su muerte. Pero cuando llega a casa de su padre, ya es demasiado tarde...



L'HOMME QUE VOLAVA EN EL TRAPEZI

Autor: Isabel-Clara Simó

Editorial: Columna

Nombre de pàgines: 250

Síntesis: Raül, un misantrop gelós del seu aïllament i amb fama de cínic que treballa en una editorial, s'ha fet un món on no hi caben sentimentalismes ni hipocresies que afavoreixin les relacions socials. Fins que els seus esquemes trontollen quan casualment coneix L'Iris, una noia vint anys menor que ell.



LOS INVITADOS AL JARDÍN

Autor: Antonio Gala

Editorial: Planeta

Número de pàgines: 320

Síntesis: Una reunión de 32 cuentos en los que aparece un amplio catálogo de relaciones amorosas, una incluso entre un hombre y su coche. El autor hace gala de su talento y muestra el amor en todos sus estadios, desde el surgimiento imprevisto en una mirada cruzada hasta la pérdida, sin olvidar el desamor, los celos,...



PETITA CRÒNICA D'UN PROFESSOR DE SECUNDÀRIA

Autor: Toni Sala

Editorial: Edicions 62

Nombre de pàgines: 171

Síntesis: El relat dels fets que, al llarg d'un curs, omplen la vida laboral d'una persona que treballa ensenyant en un institut. Aquesta obra, doncs, ens ofereix un testimoni de primera mà, viscut i assumit, del que suposa per a un professor- de llengua i literatura catalana exercir el seu ofici en un centre públic d'ensenyament secundari, avui i en aquest país.

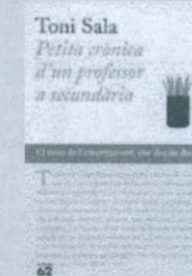



COMERCIAL BALAGUÉ

Venda de:
- Bicycletes
- Recanvis
- Accesoris

C/ Jaume Casanovas, 95-97 • Tel. 93 379 04 77
08820 EL PRAT DE LLOBREGAT

Peuqueria
MERCE



RAYOS UVA

C/. Casanovas, 164 - Tel. 93 379 64 04 - 08820 EL PRAT

AUTOESCUELA LER:DA



**PERMISOS
MOTO A.1 Y A
COCHE «B»
TAXI «BTP»
SEGUROS
LICENCIA
CICLOMOTOR SIN
EXAMEN**

C/ Lleida, 106 bajos. TEL.: 370 09 01 (EL PRAT)



Alquiler de carretillas y plataformas
Venta de carretillas
Mantenimiento y Reparación
Servicios Logísticos



**IMERSA
LOGÍSTICA, S.A.**

Les Moreres, 93-95 - Pol. Ind. Estruch 08820 El Prat de Llobregat

Tels: 93 479 17 40

93 379 22 12

Fax: 93 370 37 56



Programa de actos de la XX Festa Major del Barrio de Sant Jordi

Todas las actividades de los tres días (19,20 y 21 de abril)
se realizarán en la Plaza Sant Jordi

VIERNES 19

21:00h "Nit de foc" a cargo de los Diablos d'El Prat

21:30h Pregón de fiestas a cargo de Don Juan Manuel Molina Ramos, "pionero" del mundo asociativo y vecinal.

22:00h Entrega primer Premio de dibujo de la portada a: Sergio Sanmatías, siendo Elena Segovia Palma la segunda clasificada

22:00h Velada humorística a cargo de "Alazán"

*Durante las fiestas habrá exposición de manualidades en el local de esta AVV, los días 20 y 21 de abril. Horario de visitas: de 17 a 20 horas. El domingo, día 21, el horario será de 12 a 13:30 horas.



Dos imágenes de diferentes actividades que se realizan en la Festa Major del Barrio de Sant Jordi.

DOMINGO 21

*Todos los actos de la mañana se celebrarán en la Plaza Pirineus

11:00h Animación infantil, pasacalles e implantación en los espacios verdes de plantas, por los niños.

12:00h Misa de Festa Major en la Iglesia de la Comunidad cristiana.

13:00h Inauguración de la rehabilitada Plaza Pirineus por el alcalde del Prat, D.Lluís Tejedor

*Todos los actos de la tarde se celebrarán en la Plaza Sant Jordi

17:30h Gran Festival Regional con las actuaciones de "Centre Cultural Andaluz" del Barrio de Sant Cosme

18:30h Gran Festival de canción española a cargo de Loli Ferrera.

El humor hecho arte a cargo de El Gran Filipin Luis Moreno, el galán de la copla y la canción, con su grupo de baile "Perlas del Guadalquivir".

20:30h. Fin de fiesta

*El domingo 21 de abril, en el descanso del baile, se hará un sorteo -destinado a todos los socios- de un fin de semana en el Hotel Guitart Parc de Lloret de Mar para un socio y un acompañante, el fin de semana del 4 de mayo.

*Durante las fiestas, los feriantes estarán instalados en la Avenida Pompeu i Fabra, delante del Parque de la Solidaridad.

SÁBADO 20

11:00h Sardinada popular acompañada de pan y vino.

11:15h Exhibición de aerobio a cargo de las alumnas de gimnasia de la AVV Sant Jordi

11:30h Animación infantil amb Jaume Ibars

13:00h Espuma infantil a cargo de J&B

17:30h Juegos infantiles con chocolatada para todos con la colaboración de los esplais "EL GLOBUS" i "SANT JORDI"

19:00h Juegos malabares a cargo de "Círcoluz"

23:00h Gran baile amenizado por la orquesta "Origen" y, en el intermedio, habrá Ron cremat.

Concert de la Banda de la Associació Musical d'El Prat

La Plaça Pau Casals, lloc on s'hi troba la pròpia Associació Musical d'El Prat, acollirà el proper 23 d'aquest mes, Diada de Sant Jordi, un nou concert de la Banda. El concert començarà a les 19 hores i sota la direcció de José Manuel Aloi.



Imatge del Concert per Sant Jordi de l'any passat

CALENDARI
DECOMPETICIONS
ESPORTIVES DELS
CLUBS PRATENCS

Tauler esportiu

Del 20 d'abril
al 26 de maig
de 2002

FUTBOL

AE PRAT

(1a. Catalana)

- *Diumenge,21: CFVILANOVA-AEPRAT. Mpal. Vilanova. 17:00 h.
- *Diumenge,28: AE PRAT-PERALADA. Fondo d'en Peixo. 12:00 h.
- *Diumenge,5: AE PRAT-TORTOSA. Fondo d'en Peixo. 12:00 h.
- *Diumenge,12: CERD.MATARÓ-AE PRAT. Mpal. Camí del Mig 12:00 h.
- *Diumenge,19: AE PRAT-VALLS. Fondo d'en Peixo. 12:00 h.



AE PRAT B

(2a. Regional. Grup VIII)

- *Diumenge,21: LEVANTE L.P.-AE PRAT B. Municipal Les Planes (S.J.Despi) 12 h.
- *Dissabte,27: AE PRAT B-INCRESA. Fondo d'en Peixo. 18:00 h.
- *Diumenge,5: FONTSANTA FATJÓ-AE PRAT B. Mpal. Font Santa. 12 h.
- *Dissabte,12: AE PRAT B-ALMEDA. Fondo d'en Peixo. 18:00 h.
- *Diumenge,19: ALBARROSA-AEPRAT B. Mpal Albarrosa (Viladecans). 12 h.

JUVENTUD PRAT

(2a. Regional. Grup VIII)

- *Diumenge,21: ST. ILDEFONS-JUV. PRAT. Mpal. Sant Ildefons (Cornellà). 12:00 h.
- *Diumenge,28: JUV. PRAT-SANT BOI C.A. l'Estruch. 12:00 h.
- *Diumenge,5: MOLINOS GAVANOVA-JUV. PRAT. Mpal. Gavà. 12:00 h.
- *Diumenge,12: JUV. PRAT-LEVANTE L.P.. l'Estruch. 12:00 h.
- *Diumenge,19: INCRESA-JUV. PRAT. Camp Inresa (Molins de Rei). 12:00 h.

UNIFICACIÓN PRAT

(3a. Regional. Grup XII)

- *Diumenge,21: UNIF. PRAT-EUSEBI GÜELL. Complex Julio Méndez. 12:00 h.
- *Diumenge,28: MILAN CLUB-UNIF. PRAT. 12:00 h.
- *Diumenge,5: UNIF.PRAT-LA GUARDIA. Complex Julio Méndez. 12:00 h.
- *Diumenge,28: LA PALMA CERVELLÓ-UNIF. PRAT. Mpal. La Palma de Cervelló. 12:00 h. (Darrera jornada)

FUTBOL BASE

JUVENIL EF PRAT-BLAU GRANA

(Preferent. Grup II)

- *Dissabte,20: UE CORNELLÀ-ESCOLA. Mpal. Via Fèrria. 16:45 h.
- *Dissabte,27: ESCOLA-PUBILLA CASES. l'Estruch. 17:00 h.
- *Dissabte,4: FC IGUALADA-ESCOLA. Mpal. Les Comes (Igualada) .18:00 h.
- *Dissabte,11: ESCOLA-GIMNÀSTIC TARRAGONA. l'Estruch. 17:00h. (Darrera jornada)

ALEVÍ AE PRAT

(Preferent. Grup I)

- *Dissabte,20: AE PRAT-EC GRANOLLERS. Mpal. Fondo d'en Peixo. 12:00 h.
- *Dissabte,27: UDA GRAMENET-AE PRAT. Mpal. Sta. Coloma de Gramenet. 13:00 h.
- *Dissabte,4: AE PRAT-FC DAMM. Mpal. Fondo d'en Peixo. 12:00 h.
- *Dissabte,11: RCD ESPANYOL-AE PRAT. Ciutat Esportiva (Sant Adrià de Besòs). 12:00 h. (Darrera jornada)

FUTBOL SALA

SPORTING PRAT

(Primera Catalana. Grup III)

- *Dissabte,20: SPORTING PRAT-PB CASTELLVÍ DEROSANES. CE Julio Méndez. 19:00 h.
- *Dissabte,27: UE TORRELLES-SPORTING PRAT. Pavelló Mpal. Can Roig (Torrelles de Llobregat). 17:00 h.
- *Dissabte,4: SPORTING PRAT-XARXA AE. CE Julio Méndez. 19:00 h.

- *Dissabte,11: PB MONTSERRAT-SPORTING PRAT. Municipal Pau Ribes (Monistrol de Montserrat) s/n. 16:00 h.
- *Dissabte,18: SPORTING PRAT-SAGRA DA FAMILIA CLAROR. CE Julio Méndez. 19:00 h. (Darrera jornada)

CASA ALCALÀ

(Segona Divisió Catalana A. Grup II)

- *Dissabte,20: CASA ALCALÀ-FONT D'EN FARGAS. CE Julio Méndez. 17:30 h.
- *Dissabte,27: QUATRE CAMINS-CASA ALCALÀ. Pavelló Mpal. Quatre Camins (La Roca del Vallès).
- *Dissabte,4: CASA ALCALÀ-BARRI CAN CALET. CE Julio Méndez. 17:30 h.
- *Dissabte,11: ALUMINIOS BARCELONA-CASA ALCALÀ.
- *Dissabte,18: CASA ALCALÀ-VALLCEBRE. CE Julio Méndez. 17:30 h. (Darrera jornada)

BÀSQUET

CB PRAT

(Lliga EBA. Grup II)

- *Dissabte,20: CB PRAT-UB SABADELL. Pavelló Estruch. 18:15 h.
- *Diumenge,28: VALENTINE MONTCADA-CB PRAT. Pavelló d'Esports de Montcada i Reixach. 18:00 h.
- *Dissabte,4: CB PRAT-CB SANT NARCÍS. Pavelló Estruch. 18:15 h.
- *Dissabte,11: COSEHISA MONZÓN-CB PRAT. Municipal de Deportes de Monzón (Huesca). 18:00 h.
- *Dissabte,18: CB PRAT-CB ARACENA. Pavelló Estruch. 18:15 h.

HOQUEI PATINS

CH PRAT

(Segona Catalana. Grup III)

- *Dissabte,20: CH PRAT-UE SANT ANDREU. CEM Sagnier. 19:30 h.
- *Dissabte,27: JESPAC SFERIC-CH PRAT. Pavelló C/Faraday. 19:30 h.
- *Dissabte,20: CH PRAT-EMSANTJOAN. CEM Sagnier. 19:30 h. (Darrera jornada)

ATLETISME

PRATENC, AA

- *Dissabte,20: 1a. Jornada Jocs Esportius Escolars Locals d'Atletisme. El Prat. 10:00 h.
- *Diumenge,21: 1a. Jornada Lliga Catalana de Clubs. 3a Masculina i 2a. Femenina. El Prat. 9:30 h.



- *Dissabte,27: 2a. Jornada Jocs Esportius Escolars Locals d'Atletisme. El Prat. 10:00 h.
- *Dissabte,27: Marató per relleus. El Prat. 18:00 h.
- *Diumenge,28: 2a. Jornada Lliga Catalana de Clubs. 3a. Masculina i 2a Femenina. Lloc a determinar. 9:30 h.
- *Diumenge,28: Gran Premi Marxa Atlètica Ciutat de l'Hospitalet. Complex Esportiu Hospitalet Nord. 10:00 h.
- *Dimecres,1: XXII Trofeu Pratenc AA de Promoció i XVI Trofeu Infantil Femení Mónica Gregorio. El Prat. 9:30 h.
- *Dissabte,4: 8ena Jornada Jornada Jocs Esportius Escolars Comarcals d'Atletisme. El Prat. 10:00 h.
- *Diumenge,5: 3a. Jornada Lliga Catalana de Clubs. 3a. Masculina i 2a. Femenina. Lloc a determinar. 9:30 h.
- *Dissabte,11: Fase prèvia Campionat Catalunya Aleví. El Prat. 10:00 h.
- *Diumenge,12: Fase prèvia Campionat Catalunya Cadet. Reus. 10:00 h.
- *Dissabte,18: Fase prèvia Campionat de Catalunya Infantil. Terrassa. 10:00 h.
- *Diumenge,19: 4a. Jornada Lliga Catalana de Clubs. 3a. Masculina i 2a. Femenina. Lloc a determinar. 9:30 h.

ATENCIÓ, CLUBS ESPORTIUS PRATENCs! TAULER ESPORTIU és una secció oberta a les entitats esportives de la ciutat. Si voleu fer-nos arribar el vostre calendari competitiu perquè també hi pugui sortir publicat, truqueu-nos al 93 379 05 33 o bé al 606 77 04 01, demanant per la secció d'esports.

AQUESTA SECCIÓ PODRIA ESTAR PATROCINADA PEL SEU ESTABLIMENT! Tel: 93 379 05 33. DELTA. VIVIM L'ESPORT. VIVIM EL PRAT!

FINQËNRIC[®]
ASSESSORIA IMMOBILIARIA

•Locals en venda

•Terrenys en venda

•Locals de lloguer

•Pisos en venda i lloguer

•Cases i torres

C/ Rosa Ribas Parellada, 20 - Tel./Fax: 93 478 28 71
- Tel.: 93 478 32 52 - El Prat de Llobregat

CFR

CENTRE DE FISIOTERÀPIA I RECUPERACIÓ FUNCIONAL

Director M. LLOPART

Hores convingudes

Penedès, 80, baixos
Telèfon 93 478 48 48 - EL PRAT

Esports

PEDRO

Pau Casals, 34 - Telèfon 370 08 02 - 08820
EL PRAT DE LLOBREGAT (Barcelona)

Retalls del passat i present nº 28

Aquest article és continuació de l'anterior, en haver sigut tan gran l'activitat que havia tingut en aquests anys el Prat, que l'havia dut a disposar de la renta per càpita més alta de l'estat. La *Hermandad Sindical de Labradores y Ganaderos* va arribar a tenir quatre-cents associats, 1000 vaques, i idèntic nombre de cavalls, carros i bicicletes, a més de 50 camions i 20 tractors, aproximadament.

Entre els anys 1920 i 1930 es van començar a fer motors-bomba com el de cal Cubano, Can Bertran, Ca l'Enric Pi, el de la torre del Cassugues, i els últims seran els de Jordi Alberich, el de la Marina de Cal Nani, els Faixasos de Viladecans (a la propietat del Guix) i Ca l'Inglada, entre d'altres.

El món agrícola va patir una gran innovació en venir els tractors i la maquinària per modernitzar el camp. El Baix Llobregat ja era el punt on hi havia més modernització agrícola-ramadera. Firmes punteres com la granja Casanovas, la granja del Bertran, van ser de les primeres en tenir electricitat. I Ca l'Inglada va ser la primera finca que va tenir gas a totes les instal·lacions. Fins i tot al mig del pati hi havia una pedra (que encara hi és), amb un encaix i un pal que l'il·luminava del tot.

Primerament, els sistemes de cultiu eren els tradicionals de les terres de secà,

de regar era per pensar si ells s'ho havien copiat de nosaltres o nosaltres d'ells.

Donaré una relació de pagesos importants del Prat:

Els tres germans Ribas Piguillem,

El Piñol (pare i fill), Albert Bou (pare i fill), Celso i Josep Vilà (pare i fill), Jaume Puigventós (pare i fill), Xavier Giménez i Manel Sanfeliu, Rovira (pare i fill), Miquel Cases (pare i fill), Josep Llopis, Marcel Tort (pare i fill), Jordi Torrens (cas únic que de pastisser ha passat a ser un bon pagès), Josep Oliva (pare i fill), Enric Pi, Mariano Parera, Josep Vidal, Andreu Company (fill), Leandro Ribas, Eladi Fabró, Sergi Pejuan, Pere Camps, Albert Mestres, Jordi Alberich, Agustí García Santafè, Andreu Martí Solà, Quimet Canillo, Balletbò Castells, Joanet Pujals, Jaume Ventura (Cal Pollo), Francesc Riera, Andalet Sigalés, Andreu Company (fill), i Pau Llagostera. A tots, llarga vida i prosperitat, no obstant, els faig una observació: si tots són autònoms, que vigilin la seva situació: tots els autònoms som uns desgraciats a l'hora de cobrar la jubilació, tant els pagesos com els botiguers, o si ténen un bar...

Desgraciadament, per ser pagès s'ha de ser un romàntic, i ha de venir molt de gust, perquè un bon pagès no ho aprèn a la universitat, ja que la teoria ha d'anar acompanyada de la pràctica, perquè s'ha de saber entendre quan té set i quan no en té la planta. La climatologia al Baix Llobregat és molt variable. Tenim un clima privilegiat, però s'ha d'entendre en les llunes, que ténen molta importància. Fins i tot, antigament les dones es fixaven en la lluna a l'hora de tallar els cabells dels nens, si era quart creixent, minvant o lluna plena. S'ha sentit a dir, i molts ho heu vist, que els alls, segons en quina lluna es sembren, en néixer surten sobre la terra o no surten. Explicaré un cas molt concret que em va passar: jo portava quatre mojadades de terra a prop d'on vivien el Jaume Montané, pare del Rafael Montané (Bitxuelo), i vaig fer dues mojadades de melons, treballades d'igual manera al mateix dia, un al matí i l'altre a la tarda. Quan els melons ja neixien, el Jaume va passar pel camp anant a buscar aigua, i em va dir: "que has sembrat una altra classe de melons, aquí?", perquè en una de les mojadades ja eren tots nascuts i macos, i els altres no. Li vaig dir que no, que éren sembrats del mateix dia, i llavors va trobar el motiu "ja sé perquè ha passat això. Amb quina lluna els has sembrat?, aquí hi ha influència de la lluna!".

Vam tenir una conversa sobre les llunes i el creixement de les plantes, i no em cansaré mai de dir que la mare era molt espavilada i intel·ligent, ja que es fixava

Avui, al Prat, només queden tres cases on encara hi viuen els hereus de pagès: la de'n Sergi Pejuan n'és una d'elles.

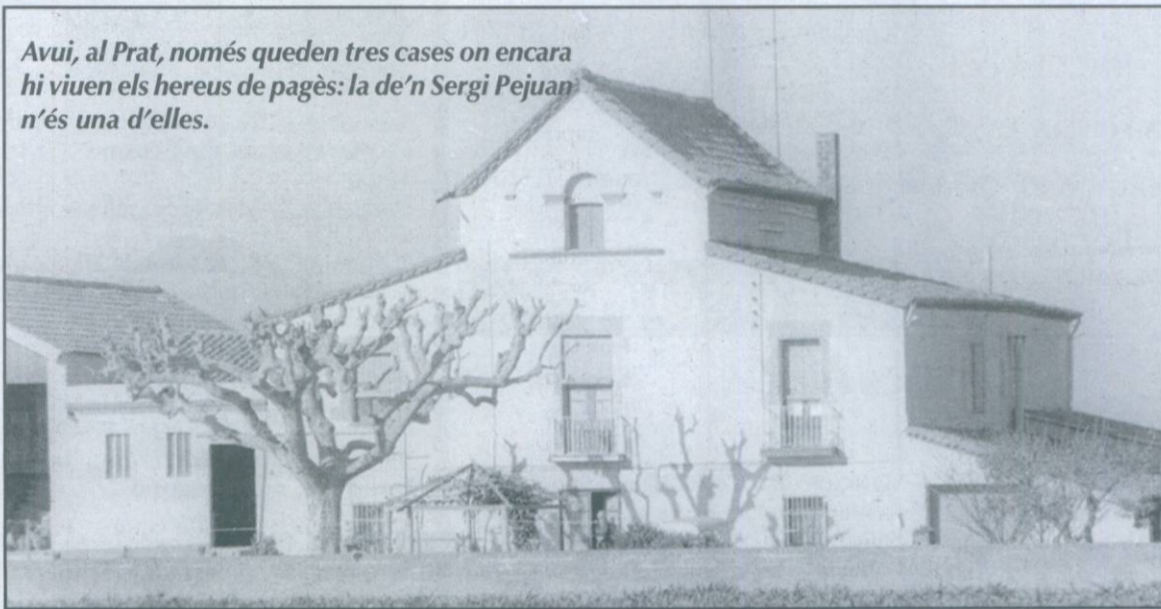

però en arribar el regadiu, el Baix Llobregat pateix una gran transformació. Amb motiu de la XXXIV Fira de la Puríssima de Sant Boi de Llobregat, s'organitzen les primeres jornades a càrrec de la Cambra Agrària Local (segons el Delta nº32, pp.43). Aquest fet és d'elogi en defensa del camp, i es dona la circumstància que el ponent fos en Josep Riera i Figueres, (fill de Sant Boi i de la casa de pagès que il·lustra la fotografia d'aquest article, una de les finques més productives del Baix Llobregat, actualment propietat d'Andreu Martí Solà, que és l'home que ha portat més innovacions per la modernització de l'agricultura del Baix Llobregat), igual que en maquinària el Josep Busquets (Xirivit) i l'Oscar Ginebreda, (a qui en el seu dia ja vam dedicar un escrit, perquè va tenir l'últim corral al que hi anaven a hivernar bous de Castellar de n'Hug). Al Baix Llobregat hi havia tota classe de cereals i llegums, i una de les coses que tenia molta importància era la vinya, o sigui el vi. Hi ha un altre llibre fet per Margarida Gómez, Irma Fabró i Antoni Rodés, el *Terra i propietat*, que explica la importància que va tenir el vi al Prat, perquè hi havia una sèrie de cases que fins i tot tenien premsa de vi: Cal Parrutxana, Ca l'Enric Dalit (Can Bonic), Cal Coracero, Cal Saio..... Tant ells com un servidor devem molt al gran historiador local Jaume Codina, hi ha dades al llibre molt interessants i dignes de llegir. Hi ha pocs pagesos que el ténen, i seria interessant que el llegissin, a l'igual que *Les històries de Pau Porcet*, de Jaume Codina. El meu avi m'explicava els últims camps que havien estat sembrats de vinya, però n'hi havia un que no jo sabia, i me'l va explicar el Pere Puig, que era el camp de vinya del Botonades.

La modernització actual de la societat civil evoluciona contra l'agricultura d'hortalissa, tot i ser el Prat un poble privilegiat per la climatologia, única a tot Catalunya i a molts llocs d'Espanya. El primer que s'ha perdut, no totalment però si en qualitat, és l'aigua per regar i el nitrogen natural. Dels punts d'hortalissa a tot Espanya (Sevilla, Còrdoba, Cartagena, Almeria, l'Horta Valenciana, el camp de Tarragona, etc), només hi havia dos punts més rics en agricultura que el Prat: un, Aguilar de Campoo, a la província de Palència, i La Bañeza, a Lleó. Fins i tot, puc explicar que la meua dona i jo vam arribar a baixar del cotxe per anar a l'era on estaven batent mongetes igual que al Prat cap a l'any 1972. El sistema



I aquesta, que no sembla que sigui pròpia del Prat, és la nova vivenda de Cal Curacero.

en les llunes. Quan encara érem pagesos, una sèrie d'anys plantàvem pebrots, i m'havia fixat que amb la lluna plena maduraven i agafaven un vermell blavós, i que als melons també els passava el mateix. La lluna té molta influència en la natura i en les persones. Un arbre, tallat en segons quina lluna, provoca que la fusta es corqui.

Al proper article parlarem d'algunes coses que han quedat pendents, i de l'avicultura.

Jordi Ribas

PELUQUERIA UNISEX



ANTI

Penedés, 117, 1º, 4ª
Tel. 370 87 41
El Prat de Llobregat



AULA DE CUINA
MERCÈ MORA

- Classes de cuina i pastisseria
- Cursos trimestrals
- Aula polivalent per a classes pràctiques i teòriques amb demostració
- Seminaris monogràfics

C/ Castella, 3 • ☎ 620 983 444

Llegiu

Delta

El periòdic
d'El Prat

Previsiones astrológicas del 20/4 al 20/05

Por Petra Colmena



ARIES

La importancia estará en el apartado económico, las ganancias, el dinero y esto irá unido a los viajes cortos por estudios u otros motivos de interés. Los planes que se hayan hecho en el año anterior tendrán su importancia en el transcurso de este mes y en los próximos tres meses. Las luchas, privaciones y necesidades por las que habéis pasado algunos Aries tendrán su recompensa. Puede que os veáis acosados por la indecisión, el temor y algunos pequeños miedos ante ciertos aspectos nuevos que ahora comienzan en vuestra vida. Tus ideas y creencias ahora dan un vuelco y todo lo que hayas aprendido hasta ahora te será de gran ayuda en tu nuevo camino.



TAURO

¡Felicidades! Seguramente recibirás muchas llamadas, regalos y satisfacciones. El paso del sol por tu signo irá reforzado por Mercurio y Venus, estos dos últimos reforzarán tu personalidad ante cualquier imprevisto que pudiera salir. Las ideas (Mercurio) pueden ser algo cambiantes, debido también a una serie de coincidencias e incluso de contradicciones con las que habrá que tener cuidado, todo esto podría darse en tu situación profesional. En estos momentos en los que aquí no sirve de mucho el dogmatismo habrá que abrir la mente a nuevos puntos de vista. Se esperan sorpresas e imprevistos en los gastos.



GÉMINIS

Este podría ser uno de los meses más trascendentales para todos los de este signo. Muchos experimentarán ya algunos cambios de vida: trabajo, salud, relaciones personales, etc. A esto irá sumado el tránsito de Marte por este nervioso signo, lo que podría aumentar la tensión o propiciar una solución y mejora en los asuntos antes indicados. El mes apunta a ser bastante movido, nervioso y todo parecerá que lleva cierta urgencia, los acontecimientos oscilarán entre las prisas y los frenos. Tendrás que hacer de tripas corazón, armarte de paciencia y vencer los obstáculos de este mes con la mejor voluntad y vencer así

las pruebas que la vida te ponga en estos momentos.



CÁNCER

La sugerencia del mes irá hacia la atención en la salud y el trabajo, los amigos y las relaciones. Podrían haber algunos cambios en el lugar del trabajo, pueden ser solamente pequeñas transformaciones que alterarán un poco vuestro ritmo diario, todo depende de lo que os gusten los cambios, la rutina o el temido apego a las cosas fijas e inmutables. Tal vez los cambios externos sean provocados en forma de mensajes reparadores de vuestras acciones, conducta, manera de ser y de actuar. En este mes habrán emociones intensas por parte de vuestros amigos; celebraciones, actos sociales, bodas, comuniones, etc.



LEO

La sutileza primará por encima del orgullo, si se desea que las cosas vayan mejor. Habrá algún cambio que podría ser un tanto obligado por las circunstancias en cuanto a amigos, pareja, socio o relaciones porque podrían surgir contrariedades. Podría ser un buen momento de comenzar con nuevos amigos y apartarse de otros, (simplemente los intereses tanto por parte de unos como de otros han cambiado), y los estímulos ahora son diferentes. Algunas parejas tendrán que renovar su compromiso ante la temida rutina monótona que puede estar haciendo daño a más de una pareja, es momento de poner atención en este apartado. En este momento se están moviendo muchas cosas tanto en lo profesional como en lo personal.



VIRGO

Habrán tensiones en el hogar y con la familia, y cierta incompatibilidad entre la situación familiar y la profesional. Tal vez tengas que

tomar decisiones poco fáciles, pero ahora es el momento de poner remedio. Se podría decir que la acción irá combinada con la prudencia en este mes. Aunque tus metas puedan ir por otro camino, la batalla estará perdida si se nada contra corriente, por lo que es recomendable solucionar los asuntos según vengán. Puede presentarse más de un problema, y tendrás que estar preparado. Si es necesario, pide ayuda y descarta el querer hacerlo todo tú solo. Las cosas son como son, y ahora tal vez no estés de acuerdo con la realidad que te rodea.



LIBRA

Atracción a lo desconocido y a todo lo lejano, ensoñamiento, inspiración. La mente puede estar demasiado inquieta, absorbiendo demasiadas cosas a la vez y esto marca una acusada disparidad en cuanto a sugerencias que van desde escribir las propias memorias (comenzando por el diario íntimo), escribir sobre cocina, o bien reanudar estudios que en su día, sea cual fuese el motivo, no pudieron terminarse. El impulso como puede suponerse es variado con tendencias creativas, pero a veces con poca realidad. Lo importante es hacer algo nuevo, con ganas o por el contrario continuar con algo que tenga verdadero interés para vosotros.



ESCORPIO

La importancia del mes estará en todos los asuntos que tengan que ver con la administración del dinero, los bienes, herencias, donaciones y becas sobre estudios para los estudiantes. Evidentemente se tendrá que hacer cargo a los pagos que se tengan pendientes, así como a toda clase de asuntos pendientes de solucionar. Es favorable para saldar deudas y concluir viejos episodios. Las diferencias entre las parejas pueden salir por el enfoque en cómo

administrar los recursos de ambas partes. Sería bueno respetar todos los puntos de vista, evitando que nadie condicione a nadie.



SAGITARIO

Habrà mucha oposición por parte de los demás y momentos difíciles para las relaciones de pareja. En este mes tendrás que ir con los pies de plomo en todo lo que hagas y en todo lo que tenga que ver con colaboradores, socios, pareja y todo tipo de compromisos.

Este no va a ser un mes nada fácil, teniendo que hacer renuncias a los propios intereses incluyendo pérdidas afectivas y de dinero así como algún despido de trabajo por causas poco claras, pudiendo darse por baja temporal por depresión, stress, etc. Puede que todo esto no les pase a todos, pero la mayoría vivirá estas situaciones en su entorno inmediato con cambios en la rutina laboral.

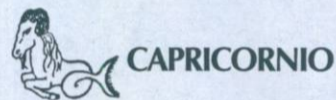

CAPRICORNIO

Desconecta y relájate todo lo que puedas. Esto no va a ser nada fácil ante el acumulo de trabajo, proyectos y novedades que se presentan para algunos de este singular signo. Llamarán a tu puerta bastantes ofertas tentadoras aunque no exentas de posibles complicaciones y nervios si no se hacen los ajustes oportunos. La obra puede ser preciosa en su contenido, los personajes pueden representar un papel interesante pero habrá que darle la vuelta y buscarle sobre todo un buen título y, lo más importante y prudente, no caer en la trampa de que todo saldrá maravillosamente bien.



ACUARIO

Los primeros quince días todavía estarás bajo los influjos de Marte, o sea, quieras o no las situaciones que te vengán no serán buscadas por tu parte, por lo que en algunos momentos no sabrás cómo reaccionar. El hogar necesita reparaciones y sabes que no puedes esperar a que las situaciones se arreglen solas. Es importante no tener pasividad o intentar no evadir las responsabilidades, encontrando un momento en donde lo que más te disguste hacer se convierta en algo divertido, alegre y satisfactorio. El ejercicio físico es muy recomendable. Trata de mantener tu cuerpo activo y tu mente flexible.



PISCIS

La comunicación y el diálogo serán asuntos trascendentales. Se presentarán momentos duros, tensionales y difíciles para algunos Piscis. Dependerá mucho de la visión que se tenga en estos momentos de la realidad, siendo ésta bastante confusa en algunos momentos en donde no se sabrá qué hacer o qué medidas tomar ante las circunstancias que se presentan, la mayoría de ellas bastante a destiempo e inoportunas por su magnitud o su trascendencia en un futuro próximo. Puede que se tengan que tomar duras decisiones, pero cuanto antes se reconozca esta motivación más fácil será el encuentro con el devenir. Habrán momentos confusos, pero con una gran memoria acumulada que salvará a más de uno en algunos momentos.

PARA CONSULTAS LLAMAR AL 630 53 55 28

NUEVO GYM ALEX REFORMADO

- * Kick-Boxing
- * Full-Contact
- * Tae-Kwon-Do
- * Wing-Tsun
- * Pesas
- * Ring de combats

C/ Ignacio Iglesias 19, bajos - El Prat
Junta Ayuntamiento

www.gymalex.com

de SOL@SOL

Centros de Bronceado Rápido
Horario ininterrumpido de SOL@SOL de 9 a 21 h.

"Lo mejor del sol"

100 ptas x minuto
sesiones desde 500 ptas.

- Primer centro integral de bronceado en El Prat.
- Máquinas de última generación con la mayor rapidez y seguridad europea.
- Máxima higiene
- Control informatizado de las sesiones, en función de tu tipo de piel.

TEL. 93 478 59 51 - C/. CASTILLA, N.º 1 - 08820 EL PRAT DE LLOBREGAT (Barcelona)

ROBA DE NENS
C. Frederic Soler, 25

KARLETTIN

NOVA COL·LECCIÓ
Tel. 93 478 17 94



Criadero propio de loros
Avda. Virgen de Montserrat, 172
08820 EL PRAT DE LLOBREGAT

Animales de todo tipo
Especialistas en nutrición animal
Peluquería canina y felina

CentroDiet

NUTRICION Y MEDICINA ESTETICA
DRA. Neus Abella

LA DEPILACIÓN LÁSER

LA ÚNICA SOLUCIÓN EFICAZ AL EXCESO DE PELO

NOVEDAD

Tratamiento láser para lesiones vasculares (varices) y lesiones pigmentarias (manchas)

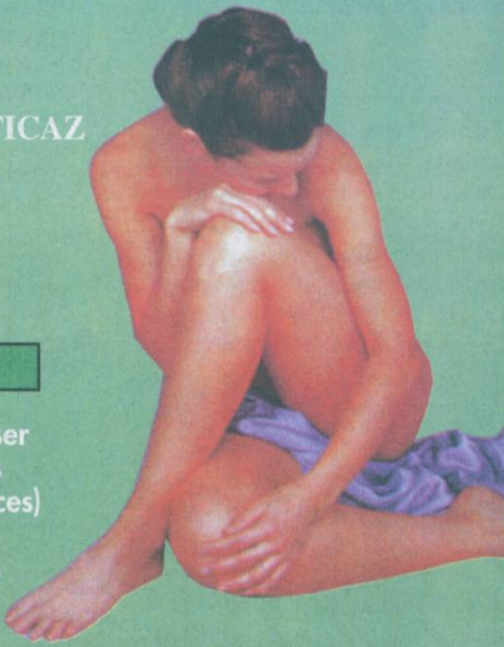

AVDA. VERGE DE MONTSERRAT, 99 1er. 1a.
Telèfon: 93 478 52 01 El Prat de Llobregat

MySchool

English Centre

Aquest estiu...
EN ANGLÈS!
(amb professorat nadiu)

CURSOS ESPECIALS D'ESTIU 2002

· TALLERS PER A NENS
I a més:
· Classes d'inici /perfeccionament
· Conversa

C. Rector Farrés i Poch, 11-13 baixos · El Prat de Llobregat · Tel. 93 370 09 05
E-mail: myschool@eresmas.net · www.myschoolenglish.com



MOTO PRAT

Venta y Reparación



C/ Manuel Bertrand, 39 • Tel: 93 370 80 52



FINCAS MONTSENY



ÁTICO EN VENTA. Junto Plaza Blanes. 3 hab. dobles. Cocina y baño conservados. "2 TERRAZAS" Orientado al Mar. Sólo 20.800.000,- Ptas. (125.010,51 Euros).



Jto. Plaza Matadero (Mestre Estalella), "Ideal Parejas", cocina muy bien conservada, baño REFORMADO, balcón, 2º de altura. P.V.P.: 20.720.000,- PTAS. (124.529,70 Euros).



Jto. JARDINES DE LA PAZ. Asc., 3 hab. dobles, todo refor., gran cocina Office, balcón tipo terracita, 2 apart. de aire frío/calor, MUY BONITO. aproveche esta oportun.. P.V.P.: 25.500.000,-Ptas. (153.258,08 Euros).



C/LÉRIDA. Todo refor., preciosa cocina office de 9 m2. Amplio balcón, suelo de parket, puertas lacadas, "Orient. al MAR". Lo mejor, el precio: 21.300.000,- Ptas. (128.015,57 Euros).



"PRECIOSO APARTAMENTO", C/ Jaime Casanovas con C/ Lleida, complet. REFOR., todo AMUEBLADO, Muy bonito, 'Asc. en proyecto'. Increíble precio: 14.840.000,- Ptas. (89.190,20 Euros).



Jto. C/Lérida, OBRA DE 10 AÑOS, finca de obra vista, 4 habitaciones dobles, 2 baños (1 en suite), todo nuevo, gran balcón orientado al MAR. Sólo: 31.000.000,- Ptas. (186.313,75 Euros).



Ático con 3 TERRAZAS en C/ Lleida. Cocina y baño reformados. Inmejorable zona. Por 22.000.000,-Ptas. (132.222,66 Euros).



OBRA SEMINUEVA, Jto. Avda. libertad, 3/4 habitaciones. Baño +aseo. Gran cocina, hab dobles. FINCA OBRA VISTA, balcón. P.V.P.: 31.000.000,- Ptas. (185.313,75 Euros).

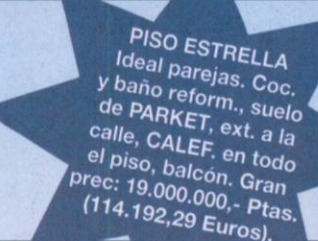

PISO ESTRELLA
Ideal parejas. Coc. y baño reform., suelo de PARKET, ext. a la calle, CALEF. en todo el piso, balcón. Gran prec: 19.000.000,- Ptas. (114.192,29 Euros).

Jto. Instituto, 3 hab., TODO REFOR., exterior a la calle, balcón, finca con ASCENSOR, suelo de GRES, techos en MADERA/Ojos de buey, preciosa cocina de roble. P.V.P.: 24.500.000,- Ptas. (147.247,96 Euros).



VISITE NUESTRAS OFERTAS EN:

WWW.FINCASMONTSENYELPRAT.COM

C/ Lleida, 106 - Tel./Fax 93 478 82 00
EL PRAT DE LLOBREGAT