



el suplement

Delta

LLOBREGAT



Director: **Jaume Monés i Albet** Aquest periòdic es distribueix conjuntament amb el Delta. **Desembre 2002**

13-14-15 DESEMBRE 2002

29 FIRA AVÍCOLA RAÇA PRAT

EL PRAT DE LLOBREGAT

Una nova edició de la Fira per omplir El Prat de tradició



El CV Vikings Prat compleix deu anys

En aquest exemplar:

ESPECIAL FIRA AVÍCOLA

(les dades, la història i les activitats programades)

Pàgs. 3 i 7

ENQUESTA DEL MES

Què en pensen els pratencs de la Fira?

Pàg. 4

ENTITATS

L'Associació de Criadors de la Raça Prat

Pàg. 5

UN NOU NADAL A LA CIUTAT

Pàg. 10

EL PRAT ES MOU

Pàg. 10

TAULER ESPORTIU

Pàg. 11

CLINICA DE DIA **TS** **Assistencial Prat**
Trauma Salut

C/ Enric Morera, 20 (cantonada Pau Casals)
EL PRAT DE LLOBREGAT

NUESTRA **POLICLÍNICA** está dotada de la última tecnología en medicina

URGÈNCIES:
93 478 05 05



Viking



Av. Verge de Montserrat, 161
Tel. 93 478 51 44 · EL PRAT

Moda Infantil
Puericultura
llenceria

NUEVO GYM ALEX REFORMADO

- * Kick-Boxing
- * Full-Contact
- * Wing-Chun
- * Pesos
- * Ring de arts

C/ Ignaci Iglesias 19, bajos - El Prat
justo Ayuntamiento

www.gymalex.com



Avda. Virgen de Montserrat, 172
08820 EL PRAT DE LLOBREGAT
Tel. 93 370 02 59

Animales
de todo tipo

Especialistas
en nutrición
animal

Peluquería
canina
y felina

REFORMAS PRAT S.L.

25 años dando confianza y garantía

- Viviendas
- Escaleras
- Instalaciones de agua y luz
- Terrazas
- Locales

Teléfono: 650 37 06 88 (de 9 a 20 h).

Aigües del Prat

CAPTACIÓ, TRACTAMENT I DISTRIBUCIÓ.
SERVEIS ANALÍTICS I MEDIAMBIENTALS

HORARI D'ATENCIÓ AL PÚBLIC:

Matins: de dilluns a divendres de 8:15h. a 13:30 h.

Tardes: Dijous de 16:30h. a 19:45 h.

(Excepte els mesos de juliol i agost)

Plaça de la Vila, núm. 9
Tel. 934 793 535 · Fax 934 793 473
08820 EL PRAT DE LLOBREGAT (Barcelona)
info@aiguesdelprat.es

Empresa **e m** Municipal

Grup GIAC. Gestió Integral d'Aigües de Catalunya. AIE

**Bones
Festes**

**TELÈFON ATENCIÓ
ABONATS:
93 479 35 31**

Cafetería • Restaurant

es.Cultur



*Restaurante es.Cultur les desear una
Felices Fiestas y Próspero Año 2003*



*Nos satisface comunicarles que:
**ABRIMOS EN NAVIDAD
Y SAN ESTEBAN.**
Llámenos y le informaremos*



Av. Remolar nº 62 (esq. Verge de Montserrat) Tel. de reservas: 93 478 41 42 • El Prat de Llobregat

La Fira Avícola en cifras



Como cada año por estas fechas, la Fira Avícola vuelve a ofrecernos la posibilidad de echar

un vistazo al panorama agrícola y comercial de nuestra ciudad. Hemos querido acercarnos a la Fira avícola a través de sus números, cifras que nos dan una idea de la importancia de la misma.

La Fira cuenta con el pabellón agrícola, avícola y ganadero con 1.000 metros cuadrados de superficie, el pabellón de la Muestra Comercial y del Automóvil que ocupa un espacio de unos 1.900 metros cuadrados donde se integra una muestra multisectorial del comercio local y del autobús. La Fira se completa con unas 200 paradas de artesanos y productos típicos de Navidad y con la gran novedad de este año: la 1ª Mostra d'Entitats, donde 60 entidades y Consejos Locales representativos de la sociedad pratense se repartirán en un pabellón de 1200 metros cuadrados. Se calcula que la media de visitantes rondará las 125.000 personas, y que

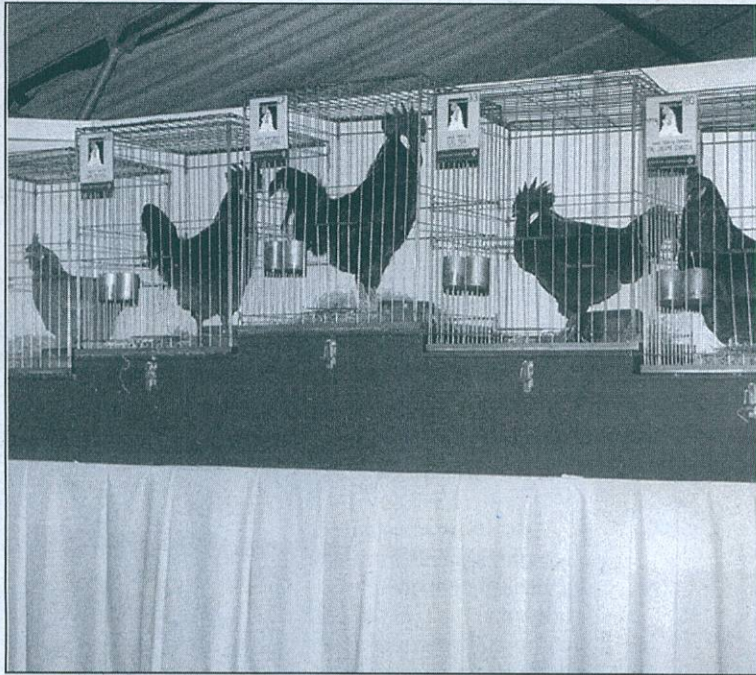

la media de 60 productores en la feria tradicional representará el 90% de los campesinos y ganaderos locales.

En el apartado agrícola se exhibirán en la Fira unas 200 aves que se competirán por los premios de gallos, gallinas, pollitos y capones. Además de la exhibición, se venderán unos 2.500 ejemplares adultos para consumo y unos 1.000 pollitos en los tres días. Para los que no se conformen con verlos o comprarlos y quieran conocer cómo saben los auténticos potablava, se

servirán unas 2.000 raciones de pollo para degustar. El apartado agrícola se completa con la presencia de unos 25 caballos y animales varios de granja tales como pavos, patos, etc. La Mostra Comercial, que llega a su decimoquinta edición, cuenta con la presencia de los stands del Ayuntamiento, El Aeropuerto de Barcelona, la ZAL (Zona de Actividad Logística) del Puerto de Barcelona, el Parque Agrario del Baix Llobregat, el Consejo Comarcal del Baix Llobregat y como

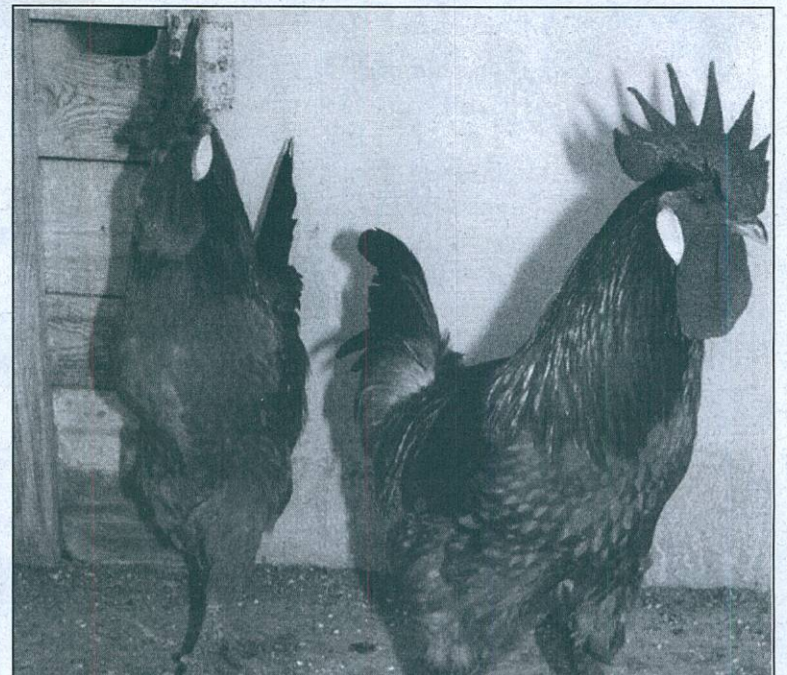

novedad el stand de El Prat Radio, entre muchos otros.

La primera Mostra d'Entitats

Muchas son las actividades que se realizan durante la primera Muestra de Entidades que se celebra en la Fira Avícola. Pero los puntos fuertes seguirán siendo la Inauguración oficial de la Fira, la Muestra Comercial y la Muestra de Entidades así como los Actos de cierre de la Fira con la entrega de premios y, a continuación, vino

de honor. No obstante, son destacables, dentro de los actos de la Fira, la inauguración de la escultura *Flor de Garba* de Rosa Parés, en homenaje a la agricultura (avenida del Canal con la calle Doctor Soler Torrens, a las 13 horas del sábado 14) y probar las "Crestes del Prat", un tipo de galleta hecha con canela y moscatel, fruto de la idea original y creación de los pasteleros locales en colaboración con el Ayuntamiento.

Raúl Quesada

AULA DE CUINA MERCÈ MORA

- Clases de cuina i pastisseria
- Cursos trimestrals
- Aula polivalent per a classes pràctiques i teòriques amb demostració
- Seminaris monogràfics

C/ Castella, 3 • ☎ 620 983 444

PELUQUERIA UNISEX

ANTI

Penedés, 117, 1º, 4ª
Tel. 370 87 41
El Prat de Llobregat

CAFETERÍA BOCADILLERÍA

fantasías

Organizamos fiestas de cumpleaños

Pl. Catalunya, 25 • Tel. 93 370 98 02 • EL PRAT

Ja al vostre quiosc! **Delta**

A la revista DELTA d'aquest mes hi trobareu:

TEMA DEL MES

- El periòdic Delta compleix 25 anys d'existència.

POLÍTICA

- El Comitè de Treballadors de l'Ajuntament del Prat denuncia un cas d'assetjament psicològic.

30 DIES

- Lliurades les claus dels nous pisos del sector de les 801 vivendes de Sant Cosme.
- L'ajuntament instal·la zones blaves al carrer Centre i Martí Piñol.
- Trobades les restes de l'avioneta que es va estavellar el 1944 al costat de l'Aeroport del Prat.
- El Col·lectiu okupa del Prat s'instal·la a l'antic Cinema Monmari.
- Carles Piñol i Vicenç Aragó reben els guardons d'Amic d'El Prat de 2000 i 2001.

CULTURA

- Una nova edició del Happening Potablava: una amalgama de música, teatre, pintura i moltes altres activitats.

GENT D'EL PRAT

- Josep Pérez Giralt, fundador de l'antiga escola de futbol de la Terlenka.

ESPORTS

- L'AE Prat de Pepito Ramos comença a sumar punts a la lliga.

Feu-vos subscriptors (només per 18 euros/any)
La trobareu al vostre quiosc per només 1'8 euros

EDITA ASSOCIACIÓ CULTURAL "DELTA DEL LLOBREGAT"

Redacció i Administració: Castella, 5 baixos. Telèfon i fax: 93 379 05 33

CONSELL EDITORIAL

President
Jaume Monés Albet

Sots-Presidents

Josep Maria Canalías i Alfredo García

Secretari

Pere Manuel Azuara

Director: Jaume Monés Albet

Director adjunt: Josep Maria Canalías

Redacció: Ivan Álvarez, Jaume Monés Feu,

Neus Macías i Ana Cano

Fotografies: Aurelio Poyato, Irene Gallardo i Arxiu Delta

Publicitat: Jaume Monés Feu

Imprimeix: Impressions Intercomarcals
Sant Fruitós del Bages. Tel.: 93 878 84 03
Dipòsit legal B-37209-98

Periòdic membre de:

(≡) ACPC

PREMI TESIS-TORRENT 1996

L'ENQUESTA DEL MES

Fotos: Manuel Nielfa; Texto: Raúl Quesada



La Fira Avícola

Los próximos días 13-14-15 de diciembre se celebra, como cada año por estas fechas, la 29ª Fira Avícola de la Raça Prat. ¿Con qué ánimo acogen los pratenses este evento? ¿Suelen ir? ¿Qué es lo que más les gusta? ¿Qué es lo que piensan que falta? Estas y otras preguntas se contemplan en la pregunta: ¿Te gusta la Fira Avícola?



Jessica Sánchez

Este año no voy a ir por falta de tiempo pero suelo ir cada año. La verdad es que gusta, pero podrían haber más ofertas en lo que son los estands de las tiendas.



Isabel Álvarez

Realmente, me gusta. Mi marido y yo vamos cada año y es una cita que me gusta. La veo muy bien y, si se puede mejorar, estupendo. Si quieren poner cosas más importantes o cosas que faltan, pues mejor.

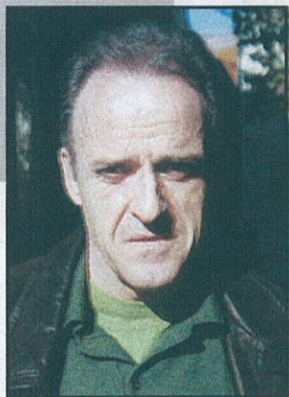

Albert Camps

Miro d'anar a la Fira Avícola cada any, però encara que visc al Prat, treballo a Barcelona i només vinc aquí per dormir. Sobre què tal la fira? Home, en aquesta vida tot és millorable, però crec que està molt bé. És un aspecte local, reunir uin cop l'any tot el que comporta la pagesia i la nostra raça autóctona de pollastres.



Enric Gázquez

Penso que està bastant bé. Nosaltres anem cada any a visitar-la i el què ens sobra una mica és la part comercial, perquè no és del nostre interès i cada any hi ha el mateix. Que es faci projecció de la raça Pota Blava i que d'això es faci una fira i una festa ens sembla molt bé.

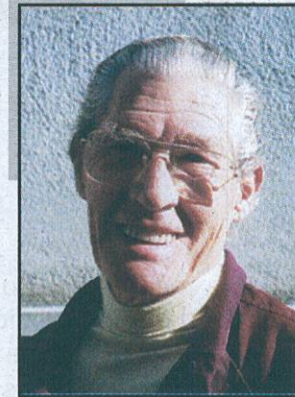

Antonio Santigosa

Cada año voy. Me gusta. Este año pienso ir, como cada año. Yo no quitaría nada, porque ponen de todo. Lo que más me gusta son los gallos y los caballos, los percherones que ponen y que no se ven por aquí, lo único son tractores y me recuerda el tiempo antiguo.



José Luís Montoya

Pues sí, a mí me gusta la Fira Avícola. Voy todos los años y lo que más me gusta son las exposiciones de los pollos y los caballos y, especialmente, la de los coches.



Almudena Cuadrado

Me parece bien, y ahora me gusta más, porque la han ubicado más cerca de mi casa, aunque voy todos los años. Lo que más me gusta son los mosaicos que hacen con las hortalizas.



María Teresa Sánchez

Esta bien porque muestra todo lo que es el comercio de la ciudad a los visitantes extranjeros. Me gustan los pollos especialmente porque es una raza autóctona, de aquí de El Prat. No quitaría nada, incluso encuentro cosas que faltan y el precio de los estands es algo caro y, si fuera más barato, más gente se exhibiría.

confeccions **PILMAN**



SENYOR -
SENYORA
NEN i NENA
Manuel Riba
i Pilar Pérez

Bones Festes!

C. Ferran Puig, 36 · Tel. 93 379 08 88 · El Prat



AUTOMÓVILES

Lis, s/a
"LA GARANTÍA TOTAL"

VEHÍCULOS PROCEDENTES DE FLOTA
POCOS KILÓMETROS

ANTIGÜEDAD MÁXIMA 3
AÑOS

Lisegur
GABINETE DE SEGUROS Y CENTRO DE INVESTIGACIÓN

Avenida Verge de Montserrat, 113
Tel. 93 379 28 59
Fax 93 478 57 57
08820 EL PRAT DE LLOB.
(Barcelona)



La Pelu
de
Mari Paz

PERFUMERIA / BELLEZA
SOLARIUM

* PELUQUERIA * ESTETICA *
MICROPIGMENTACION
* TATUAJES * UÑAS GEL Y
FIBRA DE VIDRIO



Nuestro éxito
La calidad de sus cabellos

Nuestra Diferencia
Nuestras creaciones

C/. Estany de l'Illa, 13 · Tel. 93 478 80 32 · El Prat de Llobregat

ABIERTO DE LUNES A SABADO, de 9:00 a 19:00 h.

Cada mes, el Suplement Delta intentarà apropar-vos a la realitat de les entitats de la nostra ciutat. En aquesta ocasió, hem volgut conèixer una entitat com **L'Associació de Criadors Raça Prat**

ENTITATS

L'Associació de Criadors Raça Prat



Són els pares dels Pota Blava. Els mimen, els cuiden, els donen els millors aliments, i això ho fan a diari, tot i que moltes vegades pensem que només treballen durant la Fira Avícola. Avui coneixem com va sorgir aquesta entitat.

L'Associació de Criadors de Raça Prat va néixer l'any 1985, quan el dia 6 de març la Generalitat de Catalunya va aprovar els estatuts presentats pels avicultors i pagesos de la ciutat. L'única candidatura per a la presidència la va presentar Rosa Álvarez, i va ser ella la que, durant molts anys, va encapçalar aquesta associació, que tenia com a objectiu la conservació de la Raça Prat, la millora de les seves característiques i el foment de l'expansió i la divulgació.

Rosa Álvarez va dimitir el 21 de febrer de 1994. Tenia ja 91 anys. Va continuar la seva tasca Joan Parés Petrus, fins que va morir l'any 1996. Llavors va agafar el timó de l'entitat

Valentina Guisado, que va renovar el seu mandat el 7 de novembre de 2000.

L'associació ara té aproximadament 81 socis. «Però la setmana passada es van incorporar dos nous socis». Això significa que no s'ha estancat, i continua creixent. Tot i això, l'entitat ha superat diverses fases. Unes més difícils, en què la producció era escassa, encara que la demanda existís. Altres, completament diferents: existia oferta, però els clients no apreciaven la qualitat dels pollastres. Des de fa uns anys, la situació s'ha consolidat, i ara existeix una producció continuada d'aquest producte apreciat a tot el país. De fet, Valentina Guisado explica que enguany s'han venut pollastres a Balears, Lleó, Sòria, Segovia, Ciutat Reial o València. La producció s'ha professionalitzat, i en aquests moments pot afirmar-se que hi ha una indústria del Pota Blava. L'objectiu era aconseguir que no només fos un producte de Nadal. L'associació té activitat durant tot l'any. «Tots els dilluns recollim els ous i els portem a la incubadora de l'IRTA-un institut especialitzat-. Quan

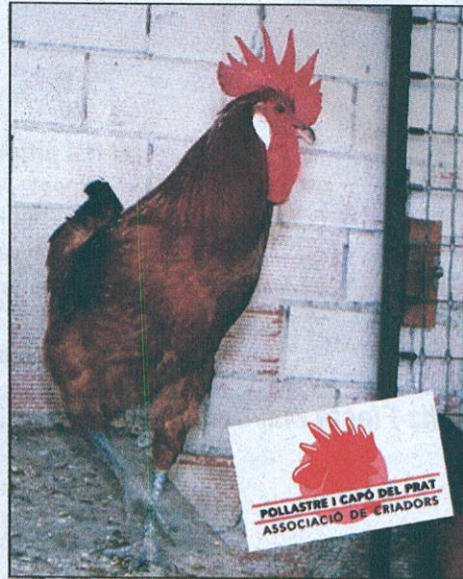

tornem, la setmana següent, a portar més ous, ja recollim els pollets». Ara, amb una subvenció del Parc Agrari i l'ajuda de l'ajuntament, projecten comprar una nova incubadora. L'associació controla el procés de producció de les aus i la comercialització d'aquesta raça Pota Blava. Una de les granjes més importants és La Mascota, al Camí de Can Ribas nº. 4. Ara, però, segons explica Valentina, «amb l'ampliació

de l'aeroport ha d'anar a terra. Però la faran a un altre indret».

El pollastre Pota Blava ara pot trobar-se a moltes polleries d'El Prat, especialment al Mercat Municipal, i també es pot gaudir a diversos restaurants, no només de la ciutat, sinó també de Barcelona. Valentina explica el secret per cuinar-lo: «S'ha de fer molt a poc a poc, a foc lent. És un au que es cria al corral, que corre, fa exercici, i té els músculs forts. A mi el pollastre rostit em surt molt bo». La presidenta ens comenta els preus dels pollastres durant la Fira Avícola. Són preus dels animals vius. El gall es comercialitzarà a 10'22 euros el kg. La gallina o la pollita, a 12 euros la peça. Aquest producte és apreciat per a fer brou, cuinar-la al forn, o aprofitar la pollita per a què posi ous. El pollet petit, que tant entusiasma la canalla, es vendrà a 1'50 euros cada un, i el capó, a 13'82 el kg.

Ara, l'associació té molts projectes, com explica Valentina. «Estem preparant la pàgina web, i també tenim pensat escriure un llibre».

Neus Macías

Y MAS COCKTAILS, COCKTAILS COCKTAILS...

...disfruta de un cocktail de película en un mundo de cine

"Casablanca" el Karaoke de El Prat

C/ Enric Morera, 9 (junto a Correos) • EL PRAT

BLAUET
L'HOTEL DEL DELTA

HABITACIONS CLIMATITZADES AMB BANY, TV I TELÈFON

Reservas: 93 378 83 34
Fax: 93 370 57 72

Av. Onze de Setembre, 156 (entre Zona Franca-Mercabarna i Aeroport)
EL PRAT · Tel. 93 378 83 34 · Fax: 93 370 57 72
Email: hotelblauet@hotmail.com · Email: hotelblauet@canal21.com

MASTERCOLCHÓN
ESPECIALISTAS DEL DESCANSO

- Somieres
- Colchones
- Canapés
- Látex
- Camas eléctrica
- Nórdicos

| | | | |
|---|--|---|--|
| <p>Dto. -32%</p> <p>COLCHÓN LÁTEX MATRIMONIO (135) + SOMIER ARTICULADO MANUAL + JUEGO DE PATAS (135x180 / 190)</p> <p>576,37 euros Antes: 141.000 ptas. (95.900 ptas)</p> | <p>TAPIZADO DAMASCO / PIQUE COSTURAS SEGURIDAD MULTIVÁLVULAS REFUERZO LUMBAR 5 AÑOS DE GARANTÍA</p> <p>Dto. -39%</p> <p>COLCHÓN MATRIMONIO</p> <p>179,70 euros Antes: 48.900 ptas (29.900 ptas)</p> | <p>Dto. -40%</p> <p>CLIMATIZADO REFORZADO 5 AÑOS DE GARANTÍA</p> <p>COLCHÓN 80</p> <p>65,51 euros Antes: 17.600 ptas (10.900 ptas)</p> | <p>SISTEMA HIDRAULICO REFUERZOS HIERRO CAPACIDAD MAXIMA TAPIZADO DAMASCO 5 AÑOS DE GARANTÍA</p> <p>Dto. -33%</p> <p>CANAPÉ ABATIBLE</p> <p>330 euros Antes: 74.900 ptas (54.900 ptas)</p> |
|---|--|---|--|

AVGDA. REMOLAR, 137-139. · Tel. 93 379 31 61 · 08820 EL PRAT DE LLOBREGAT

CALÇATS AURORA

Especialitats en sabatilles i calçat còmode



Us desitgem unes Bones Festes

C. Ferran Puig, 57 • Tel.: 93 379 14 32

Os deseamos una Feliz Fiesta Mayor

Avanti

Ferran Puig, 82

Tel. 93 370 51 65

08820 EL PRAT DE LLOBREGAT

ESTIRA I ARRONSA

Vint preguntes ràpides a un pratenc

Valentina Guisado

Presidenta de l'Associació
de Criadors Raça Prat

- 1. El teu pitjor defecte i la teva millor virtut...**
Sóc exigent. Això pot ser tant una virtut com un defecte. I també sóc sincera
- 2. El que t'agrada més i el que menys dels altres...**
M'agrada la sinceritat, i odio la mentida i l'enveja.
- 3. Ordena aquests termes per ordre d'importància: amor, família, treball, salut, sexe i diners.**
Crec que el més important és la família, la salut i el treball.
- 4. Conservador o progressista?**
Una mica totes dues coses. M'agrada conservar, perquè no vull oblidar el que val la pena. Però també vull progressar. Crec que les dues coses no estan renyides.
- 5. Després de la mort...què?**
El descans...
- 6. Animal amb el que t'identificaries...**
El pollastre Pota Blava, és clar.
- 7. Algun ídol?**
No en tinc.
- 8. Una cançó...**
"Ramona", em porta molts records. La tocaven al ball quan vaig conèixer el meu marit.
- 9. Una pel·lícula...**
"David Copperfield", o "Mujercitas". M'agrada els clàssics, i sóc romàntica.

10. Un llibre...

Ara lleigeixo moltes coses relacionades amb l'avicultura. No tinc temps de res més!!!

11. Dia o nit? El dia, perquè és més llarg i pots viure'l més.

12. Ciències o lletres?

Ciències

13. Un plat irresistible...

El pollastre rostit com el feia la meva sogra. Encara que a mi també em surt molt bo...

14. El teu color...

El vermell

15. La teva feina ideal...

La que faig ara, a la parada del mercat, perquè em permet relacionar-me amb la gent, i això dóna molta vida.

16. Què t'enduries a una illa deserta?

Una ràdio...i moltes piles.

17. Un lloc per perdre's...

Un creuer pel Mediterrani

18. Una festa...El Nadal

19. Un carrer d'El Prat...

El carrer on visc ara, Martí i Piñol, potser pels records, o perquè té arbres...

20. A favor o en contra de la Tercera Pista?

A favor, si això ha de significar que donarà llocs de treball. S'ha de prosperar.

MARFRED, S.L.

FRED INDUSTRIAL

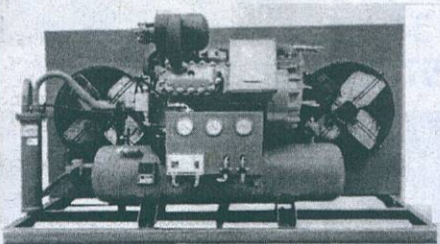

Compresors de fred industrial

Aire condicionat

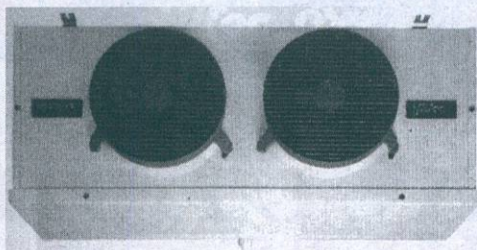

Evaporadors industrials

MAQUINÀRIA D'HOSTALERIA (MUNTATGE I REPARACIÓ)

Túnels de rentat de vaixelles

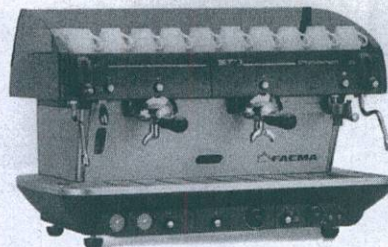
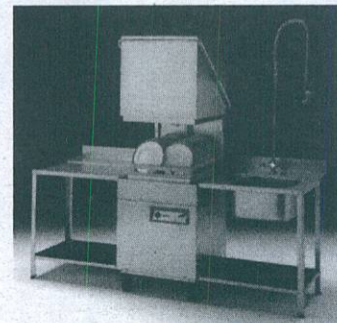

Cafeteres, trituradors, microones industrials

Exp. i vendes: Maurici Vilomara, 6

Taller: Maurici Vilomara, 8

Tel. i fax: 93 370 31 37 - EL PRAT DE LLOBREGAT

Una pinzellada a la història de la Fira



La Fira Avícola de la Raça Prat arriba aquest cop a la seva vint-i-novena edició. Però és evident que des de la primera vegada que es va celebrar l'any 1941, i fins l'actual, hi ha hagut una evolució que l'ha anat ampliant, i que ha permès a les noves generacions i als nou vinguts conèixer una part molt important del patrimoni de la ciutat, a través d'un certamen que serveix de pòrtic a les festes nadalenques.

Neix la Fira

Els precedents de la Fira tenen, com a primera mostra documentada, un concurs local celebrat el 27 de febrer de 1921, quan la Mancomunitat de Catalunya i la Junta Regional de Ramaders organitzen al Prat un concurs d'animals de corral. Els anys 1928 i 1931 serveixen per realitzar concursos de bestiar, però la Guerra Civil ho estronca tot. En plena postguerra, el 1941 s'organitza al parc del Fondo d'en Peixó un concurs d'aviram Raça Prat que esdevindrà la primera edició de la Fira. Sota el

nom de 1ª Exposición de Raza Prat, hi participaren els pagesos i nombrosos particulars. Aquella va ser, però, una iniciativa sense continuïtat: la importància de la Raça Prat comença a decaure i sembla restar en l'oblit, sobretot amb la mort de Josep Colominas, que provoca el tancament de la Granja Avícola. No és fins el 1975 quan, a iniciativa d'uns quants pratencs -amb Roman Ferreres, Rosa Álvarez, Enric Corominas entre d'altres al capdavant-, torna a avivar-se la festa. La segona edició s'ubica als exteriors del Casal de Cultura, sota les morenes encara presents avui en dia.

L'any següent es repeteix l'experiència, tenint durada contínua fins avui. Des del 1976 i fins el 82, es celebra un concurs de cartells per tal d'escollir la imatge de cada edició. Com a curiositat, val a dir que la quarta edició, la de 1977, es fa amb els pollastres sobre una pista d'autos de xoc Indianápolis, que havia cedit el seu propietari a tal efecte. Un any més tard, és la Mostra Comercial qui s'estrena al costat de la Fira. I és el 1984 quan, coincidint amb la desena edició, el president de la Generalitat Jordi Pujol assisteix al lliurament de premis i clausura.

La mostra continua creixent fins que, el 1985, ja és composta per 2 pavellons de



L'antic pavelló firal ubicat al costat del Casal de Cultura, en una imatge de principis dels anys vuitanta. L'antic escut del Prat testimonia la identitat d'un acte com aquest.



Rosa Álvarez -vídua de Josep Colominas- i Lluís Tejedor, alcalde de la ciutat, participen en la primera degustació de l'any 1986.

270 metres quadrats cadascun, en un any en què Rosa Álvarez és nomenada filla adoptiva de la ciutat, i on neix l'Associació de Criadors de la Raça Prat. Un nombre cada cop major d'artesans i gent del sector alimentari comencen a poblar

els voltants del recinte firal, extenent-se al voltant de l'Avinguda Verge de Montserrat. És el moment en què no només es poden admirar i comprar els pollastres, sinó també degustar-los: l'estand de degustació obre les seves portes el 1986.

Canvis d'ubicació

La convocatòria, propera a les festes nadalenques, reuneix cada cop un major nombre de comerciants, que en l'edició de 1988 provoquen que les botiguetes omplin l'Avinguda Coronel Sanfeliu fins el carrer Lleida. Aquest és el motiu del canvi d'ubicació de la Fira, que el 1989, coincidint amb la seva edició número setze, ja s'instal·larà al sector de l'Avinguda de Montserrat comprès entre Pare Andreu de Palma i Carretera de la Marina. Les innovacions cada cop van en augment: es celebren diverses edicions de les Jornades Tècniques d'Avicultura Enric Corominas. Tot i el retrocés evident en el nombre de bestiar exposat i de paneres ornamentals d'hortalisses i fruites -a causa del declivi de la pagesia al Prat- la mostra comercial viu l'efecte contrari, i són cada cop més nombrosos els estands presents. L'any 1999 torna a produir-se un canvi de seu: la nova ubicació és l'espai de l'antiga masia de Cal Gana, enmig d'una zona de nova expansió de la ciutat. Des d'aleshores i fins ara, la Fira té en aquest espai la seva cita anual, ben a prop ja de les festes nadalenques. **JMF**

Per Nadal, tinc La Sirena

Aperitius:
per fer boca

Entrants:
per començar l'àpat

Suggeriments:
el marisc, el gran protagonista

Segons plats:
la celebració continua

Postres:
la dolça cloenda

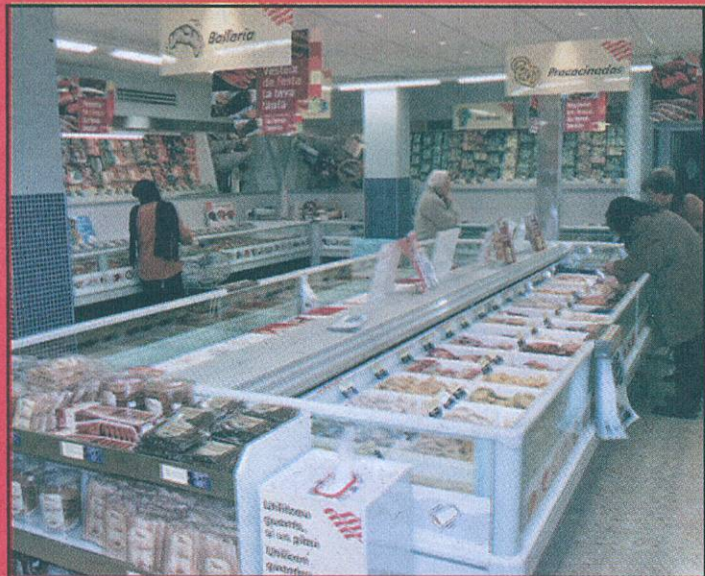

La Sirena us desitja unes Bones Festes

PRIMER ANIVERSARI

De la nostra botiga de la Carretera de la Marina, 79

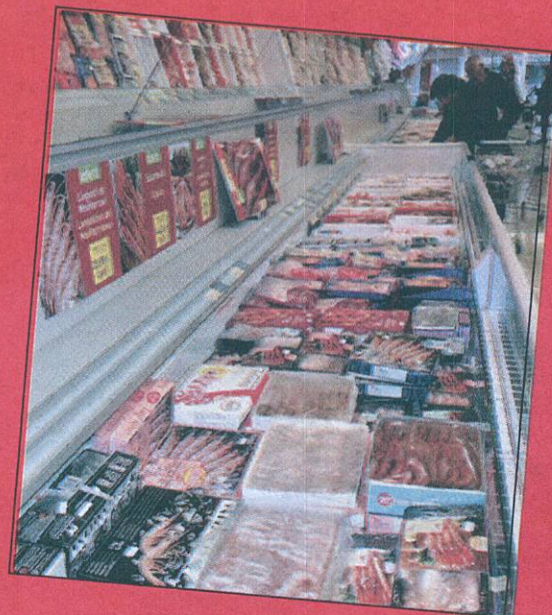

C. Rector Farrés Poch, 7-9 · Tel. 93 478 06 42

Ctra. de la Marina, 79 · Tel. 93 478 75 75 · EL PRAT

la Sirena
"ELS CONGELATS"

MUEBLES



Luna

LA SOLUCION
A SUS
PROBLEMAS
DE ESPACIO

FABRICACION
PROPIA

C/ Castilla, 38 TEL.: 93 478 78 63 (El Prat de Llobregat)

GIMNASIO STUDIO

Fran Martín

· Aerobic infantil · Taekwondo · Defensa Personal
· Culturismo · Fitness · Sauna · Mantenimiento



Los campeones de Catalunya en categoría exhibición
y bronce en el campeonato de España

Jaume Casanovas, 104
Teléfono: 93 379 67 53
El Prat de Llobregat (Barcelona)

FERSPRAT

SERVEI D'*Autobus*



C/ Vall d'Aran nº 14
Telèfon: 93 379 38 84 • Fax: 478 17 88
Adreça electrònica: fersprat@tande.com

Diez años de Club Volei Prat



El voleibol pratense está de enhorabuena y de celebraciones. El Club de Voleibol Prat celebra diez años de compromiso con este deporte en el transcurso de esta temporada 2002-2003. Es un buen momento para acercarnos un poco a estos diez años en los que nuestra ciudad ha empezado a conocer un poco más este deporte.

La idea de formar el club se gestó en 1992, en pleno auge de este deporte a raíz de los Juegos Olímpicos de Barcelona. Todo se gestó en la playa de El Prat, donde un grupo de amigos se divertían jugando a voleibol. De la arena de las playas pratenses saltaron al gimnasio del instituto Baldiri Guilera, donde un núcleo base de 12 jugadores creó el CV Prat Vikings. El nombre de Vikings se debió a un dibujo que realizaron mientras buscaban una mascota para la nueva entidad. En 1993, el club pasó a entrenarse en la pista de patinaje del polideportivo Estruch con el derecho de entrenar una hora a la semana en las pistas de dentro. En las instalaciones del Estruch permanecieron ocho años, hasta que el año pasado cambiaron de sede hacia el recién construido polideportivo Julio Méndez. Este traslado supuso una pequeña dificultad inicial: la mayoría de la masa social que les apoyaba era gente que vivía en la zona del Estruch, y el cambio les hizo perder inicialmente asistencia a los partidos. Otra de las dificultades para seguir adelante con garantías es la búsqueda de patrocinador para los equipos. Esta es una



El femenino sénior del Vikings. El Club cuenta con un total de 5 equipos federados



El equipo sénior del Club Voleibol Prat, entrenado por Juan Carlos Moreno

tarea que se presenta complicada, al no ser el voleibol un deporte llamativo para el gran público, y al todavía bajo nivel de espectadores en las gradas.

Un club que sigue creciendo

Y la historia nos lleva al presente. Y el presente es un club con cuatro entrenadores y un total de cinco equipos en competición: el senior masculino A (que juega en Primera Catalana), el senior masculino B (en Tercera Catalana), el senior femenino (en Tercera Catalana), el juvenil masculino (Serie A) y el juvenil femenino (Serie C).

Además de los equipos, el Vikings cuenta con un Curso de Iniciación para mayores de 18 años y una Escuela de Voleibol que fomenta la práctica de este deporte y nutre, en algunos casos, a los equipos arriba mencionados.

Tiempo de celebración

Los actos de celebración del décimo aniversario del club se componen de un torneo que se celebrará el próximo 21 de diciembre, en el que todos los equipos del club se enfrentarán a rivales que, al cierre de esta edición, todavía no habían estado definidos, y otro torneo y una exposición sobre los equipos, los cuales se celebrarán en mayo, a final de temporada.

Pero la mejor celebración, la no escrita, sería conseguir el ascenso de los tres equipos senior, cosa que estuvieron a punto de lograr la pasada temporada. Sería la guinda a un año especial para esta entidad volcada con el deporte.

Raúl Quesada

Joieria ROCA

Carrer Ferran Puig, 59
El Prat

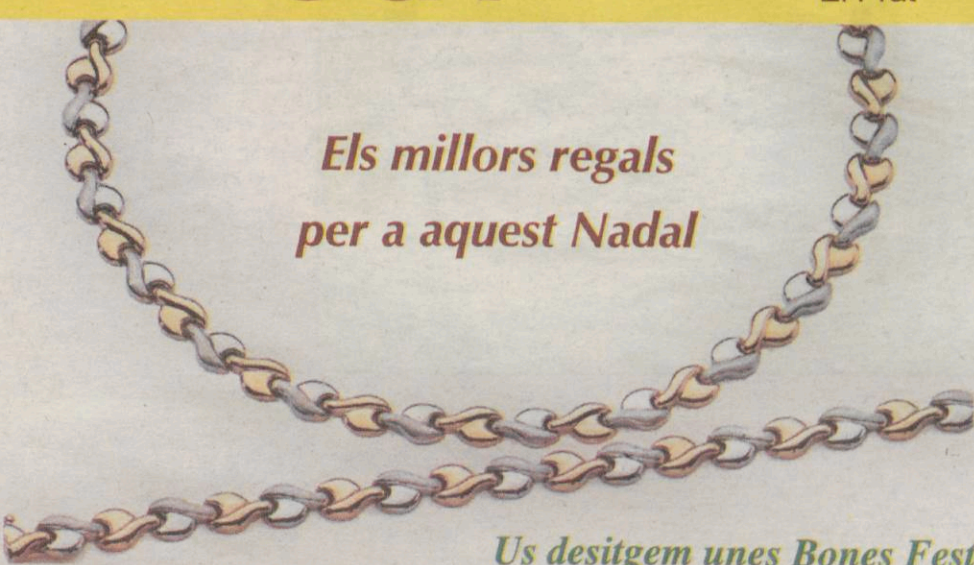

Els millors regals
per a aquest Nadal

Us desitgem unes Bones Festes

BAR

TAPAS

A RUA NOVA

Ven a probar nuestras especialidades:

- Pulpo gallego
- Lacón
- Codillos
- Chuletón de Lugo
- Amplio surtido de embutidos ibéricos

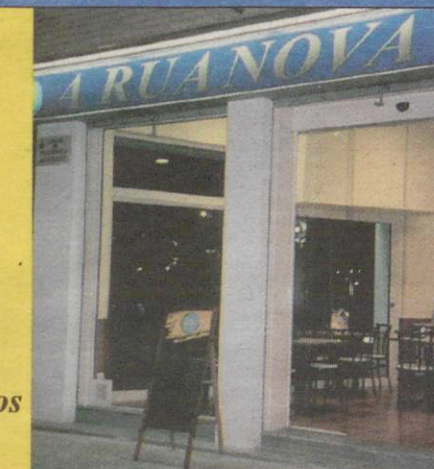

C. Frederic Montseny, 21 (Jto. al CEM Sagnier) · Tel. 93 379 34 83

LLESQUERIA

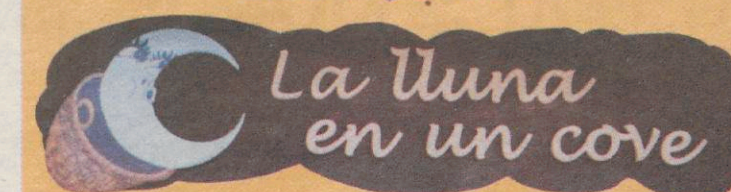

Assortiment · Ibèrics · Carpaccios
d'amanides

SEGON ANIVERSARI

Ja fa 2 anys que va nèixer la Lluna en un cove.
Gràcies per donar-li vida

C/ Frederic Soler, 48 • Tel. 93 370 38 52
08820 EL PRAT DE LLOBREGAT

Casamoras
Roba de Casa

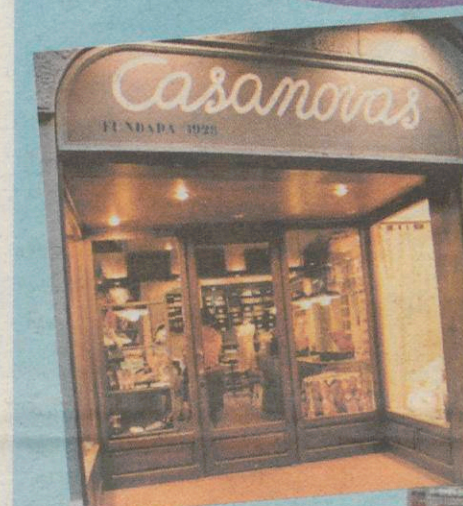

Us desitgem
unes
Bones Festes

C/ Ferran Puig, 43
Telèfon 93 379 00 72
• EL PRAT



CentroDiet

NUTRICION Y MEDICINA ESTETICA
DRA. Neus Abella

- DIETÈTICA
- MASAJES
- ESCLEROSIS DE VARICES
- IMPLATES DE RELLENO (arrugas, surcos, cicatrices, aumento de labios)
- REJUVENECIMIENTO DE LA PIEL (peeling)
- manchas pigmentarias o seniles
- arrugas finas
- lesiones de acne
- DEPILACIÓN LÁSER



AVDA. VERGE DE MONTSERRAT, 99 1er. 1a.
Telèfon: 93 478 52 01 El Prat de Llobregat

EL PRAT ES MOU

Agenda de suggerències i d'activitats a la ciutat (a partir del 13 de desembre i fins el 16 de gener)

ART I EXPOSICIONS

*Del dilluns 9/12 al dimarts 31/12: **Mostra de paper moneda. Muntanyes de paper legal.** Exposició de 72 exemplars de paper moneda amb la muntanya com a protagonista. *Biblioteca antonio Martín.*

*Dissabte, 14/12: **Happening Pota Blava.** Mostra artística d'artistes pratencs composta per música, teatre, dansa, pintura, fotografia, entre d'altres. A càrrec de l'associació Lírica Music Art Los del Valle. *La Capsa.* Des de les 12:00 h. a les 3 de la matinada.

*De dimecres 11/12 al dissabte 04/01: **Mostra de pintura de Glòria Feu.** Exposició de pintures en pastel de l'artista local Glòria Feu. *Casal Municipal de Cultura.*

*Del dijous 12/12 al diumenge 12/01: **Onzena Edició del Concurs de fotografia del delta del Llobregat.** Organitzat per l'Agrupació Fotogràfica Prat. *Cases d'en Puig.*

*Del dijous 12/12 al diumenge 5/01: **Exposició d'obres de Pedro Lucha. ¿Dónde está la casa?.** A càrrec de l'Associació Musical del Prat, dirigida per José Manuel Aloy Almela. *Teatre Modern.* 19:00 h.

BALL

*Dimarts, 11/01: **Campionat de vals, pas doble, Fox, Exhibicions.** Org. per la Federació Catalana de Balls de Saló, amb la participació de l'Associació Il·lusió pel Ball del Prat. *Al Teatre de l'Aliança del Poble Nou.* 16:00 h.

CINEMA

*Dissabte 21/12 i diumenge 22/12: **El planeta del tesoro.** *Cinema Capri.*

*Dijous 19/12: **Ultimátum a la Tierra.** *Cine-Club La Claqueta Metà.lica.* 19:00h.

CONCERTS

*Dissabte, 14/12: **Concert del Cor Jove de l'Orfeó Català.** *PArròquia de Sant Pere i Sant Pau.* 20:00 h.

*Divendres, 20/12: **Tercer Punk Hard Core Festival.** Amb Myrostate, New Reality i Explicit. *Sala Mono (El Casino).* 23:00h.

*Divendres, 27/12: **Actuació de Fur Sarnie (circus metal) i O'Brien (rock alternatiu).** *Sala Mono (El Casino).* 23:00h.

*Dissabte, 28/12: **Concert de Nadal de cant coral.** A càrrec de la Coral Lo Llobregat de les Flors. *Teatre Modern.* 19:00 h.

*Dijous, 06/01: **Concert Tradicional de Reis.** A càrrec de l'Assoc. Musical del Prat (www.bandamusicaldelprat.com), dirigida per José Manuel Aloy Almela. *Teatre Modern.* 19:00 h.



FESTES

*Dimarts, 24/12: **Festa especial de Nadal per als nens, amb el Pare Noèl i espectacle de titelles.** *L'Artesà.* De 17:00 h. a 20:00 h.

*Dimarts, 24/12: **Festa i Bingo de Nadal.** *Sala ART CLUB 70, 80 i Spanish Music.* *L'Artesà.*

*Dimarts, 31/12: **Festa de Cap d'Any dos ambients.** **Entrada conjunta Discoteca Blau-Cafè de l'Artesà.** *L'Artesà-Blau.* De 1:00 h. de la matinada a 10:00 h del matí.

*Diumenge, 05/01: **Festa Nit de Reis.** *Art Dancing Room (Soul, Funky, deephouse i disco).* *L'Artesà.*

*Dilluns, 06/01: **Concert Tradicional de Reis.** A càrrec de l'Associació Musical del Prat, dirigida per José Manuel Aloy Almela. *Teatre Modern.* 19:00 h.

TEATRE

*Dimecres 22/12, diumenge, 26/12 i dimecres 29/12: **Els Pastorets o l'adveniment de l'infant Jesús,** de Josep Maria Folch i Torres. *Teatre Modern.* 18:00 h.

Un pessebre per recordar Gaudí



L'any passat el pessebre que es va col·locar a la Plaça de la Vila va tenir un record per a vells oficis, com fuster o ferrer. Enguany, i aprofitant que es celebra el seu centenari, el Consell de la Gent Gran ha volgut dedicar el disseny del pessebre a Antoni Gaudí, i ha proposat un model amb elements gaudinians, que ha construït la Brigada d'Obres de l'ajuntament. Els jubilats i jubilades han participat en la elaboració dels guarniments del pessebre, com les casetes que simulen el poble de Betlem. També han volgut participar en la preparació del Nadal els nens del Consell dels Infants. Ells, com

cada any, ompliran la ciutat de desitjos de pau i solidaritat. Els seus pensaments els escriuran en unes flors de cartolina que hauran preparat les àvies del Consell de la Gent Gran, i guarniran l'arbre de Nadal que col·locarà el consistori a la Plaça de la Vila. Els seus desitjos també es repartiran pels abets que posen a l'entrada de les seves botigues els membres de l'Associació de Veïns i Comerciants del carrer Ferran Puig. El dia 12 de desembre a les cinc de la tarda es va inaugurar el pessebre de la Plaça de la Vila, amb una festa on van participar les corals de les escoles.

De compres per la ciutat

L'enllumenat de Nadal fa dies que ja s'ha instal·lat. Els carrers més comercials de la ciutat, com carrer Lleida, Ferran Puig, Frederic Soler o la carretera de la Marina ja estan il·luminats amb arbres de nadal, papa Noel o estels i espelmes. La campanya de Nadal és una de les més beneficioses pel comerç. És just ara que l'ajuntament ha presentat un Pla de Dinamització Comercial, que estudia les necessitats del comerç local, les seves mancances i proposa alternatives per millorar. Aquest projecte ha comptat amb el punt de vista dels comerciants, que s'ha recollit en una enquesta elaborada a 50 establiments de la ciutat. També s'ha comptat amb el punt de vista dels consumidors, a través d'una enquesta a 400 famílies de El Prat. Els resultats indiquen que l'oferta comercial és bona, tot i que troben a faltar varietat, especialment en articles d'esport, vestit, calçat, música i lleure. Aquest últim punt és fonamental: El Prat no compta

amb cap centre comercial on hi hagi una bona oferta d'oci, al contrari que L'Hospitalet (La Farga i ara el Gran Via 2), Cornellà (Centre Comercial Llobregat) o Sant Boi (Alcampo). No té una oferta de cinema variada, ni un pol d'atracció amb restaurants, bars i altres activitats lúdiques. El Pla de Dinamització Comercial proposa quatre eixos bàsics d'actuació. En primer lloc, millorar l'oferta, amb una formació específica dels comerciants. També vol implantar zones blaves, per tal que els cotxes puguin rotar, continuar amb la pressió de barreres arquitectòniques i millora de la senyalització. En tercer lloc, vol millorar la capacitat d'atracció per a joves, implantar una oferta vinculada a l'oci, amb restaurants, cafeteries i terrasses durant tot l'any i activitats d'animació per a tota la família. Per últim, la idea és consolidar les associacions de comerciants, la constitució d'un consell del comerç d'El Prat i creació d'una imatge de marca global.



INMOBILIARIA



| | | | |
|---|---|---|---|
| <p>Nº 201. Junto Pza. La Noguera 3 hab, salón 18 m2, cocina roble, baño nuevo, exterior, luminoso, s/ parq-gres, puer. Embero, carpint. Aluminio. ¡Perfecto para entrar a vivir! 110.887 Euros/ 18.450.000 pts.</p> <p>Nº 132. Enric Borràs 3 hab, salón 14 m2, cocina nueva y baño nuevo, balcón 5 m2, Piso reformado, ideal parejas. Exterior, luminoso 112.690 euros/18.750.000 pts.</p> <p>Nº 185. Junto Ctra. Marina 2 hab, salón 28 m2, cocina actualizada, baño reformado, exterior, luminosos, aire-bomba calor ¡¡Piso para entrar a vivir!! 128.917 euros/ 21.450.000 pts.</p> | <p>Nº 152. Rector Farrés i Poch 4 hab, salón 20 m2, cocina office nueva, baño nuevo, Piso reformado Exterior, luminoso, ascensor 146.948 euros/ 24.450.000 pts.</p> <p>Nº 196. Junto Avda. Remolar 3 hab, salón 20 m2, cocina office origen conservado, baño reformado, aseo origen conservado, balcón 4 m2, exterior, luminoso, ascensor, calefacción. 170.988 euros/ 28.450.000 pts.</p> <p>Nº 38. Avda. V. Montserrat 4 hab, salón 22 m2, cocina office nueva, 2 baños nuevos, balcón 5 m2, exterior, soleado, calefacción, ascensor. 192.023 euros/ 31.950.000 pts.</p> | <p>Nº 121. Casa Junto Ambulatorio 3 hab, salón 16 m2, cocina origen, baño origen, balcón 2 m2, exterior, luminosa, jardín 117 m2. ¡¡MUCHAS POSIBILIDADES!! 219.369 euros/ 36.500.000 pts.</p> <p>Nº 204. Junto a Correos 3 hab, salón 16 m2, cocina origen conservada, baño origen conservado, aire-bomba calor, exterior pm, 113.892 euros/ 18.950.000 pts.</p> <p>Nº 69. Polígono La Granja 3 hab, salón 18 m2, cocina origen conservada, baño reformado completo, balcón 3 m2, exterior, soleado apto para entrar a vivir 128.917 euros/ 21.450.000 pts.</p> | <p>Nº 197. Polígono La Granja 3 hab, salón 18 m2, cocina reformada, baño actualizado, balcón 3 m2, puerta embero, carpintería aluminio exterior, luminoso, ascensor. 137.932 euros/ 22.950.000 pts.</p> <p>Nº 131. Pompeu Fabra 2 hab. Dobles, salón 16 m2, cocina nueva americana, baño nuevo, trz. 75 m2, Piso perfecto para parejas 149.953 euros / 24.950.000 pts.</p> <p>Nº 199. Ctra. Bunyola 3 hab, salón 22 m2, cocina office nueva, baño nuevo, balcón 5 m2, puerta roble, carpintería aluminio, exterior pm, ascensor, aire. Piso reformado 149.953 euros/ 24.950.000 pts.</p> |
|---|---|---|---|

C. Mestre Vigo Garreta, 2-4 · Tel. 93 374 10 11 · El Prat de Llobregat

El petit Forn ^{E/A}

PA I PASTISSERIA



La Degustació

... Una estona de plaer al paladar d'El Prat...

NOVA DIRECCIÓ:
Des d'ara, també ens trobareu a l'Avinguda del Canal, 179. T: 93 370 07 16

Gaiter del Llobregat, 103 Tel.: 478 68 81
El Prat de Llobregat

CALENDARI
DECOMPETICIONS
ESPORTIVES DELS
CLUBS PRATENCs

Tauler esportiu

Del 13 de
desembre al 19
de gener
de 2002

FUTBOL

AE PRAT
(Tercera Divisió. Grup V)

- *Dium. 15/12: AE PRAT-Badalona. Fondo d'en Peixo. 12:00 h.
- *Dium. 22/12: Girona-AE PRAT. Montilivi. 17:00 h.
- *Dium. 05/01: AE PRAT-Europa. Fondo d'en Peixo. 12:00 h.



- *Dium. 12/01: AE PRAT-Tortosa. Fondo d'en Peixo. 12:00 h.
- *Dium. 19/01: Vilassar-AE PRAT. Xevi Ramón. 12:00 h.

AE PRAT B
(2a. Regional. Grup VIII)

- *Diss. 14/12: PRAT B-P. Rec. Sant Feliu. Fondo d'en Peixo. 18:00 h.
- *Dium. 22/12: Sant Boi CA-PRAT B. Mpal. Parellada (Sant Boi). 12:00 h.
- *Diss. 11/01: PRAT B-Molins Rei. Fondo d'en Peixo. 18:00 h.
- *Dium. 19/01: Ciudad Cooperativa-PRAT B. Mpal. Ciudad Cooperativa (Sant Boi). 12:00 h.

JUVENTUD PRAT
(2a. Regional. Grup VIII)

- *Dium. 15/12: Pallejà-J.PRAT. Mpal. Pallejà. 12:00 h.
- *Diss. 21/12: J.PRAT-Almeda. l' Estruch. 18:15 h.
- *Dium. 12/01: St. Andreu Barca-J.PRAT. Can Salvi. 12:00 h.

*Diss. 18/01: J.PRAT-Increta. l' Estruch. 18:15 h.

UNIFICACIÓN PRAT
(3a. Regional. Grup XII)

- *Dium. 15/12: Molinos Gavanova-U.PRAT. Mpal. Can Sellarès. 12:00 h.
- *Dium. 22/12: U.PRAT-Sta. Coloma Cervelló. Julio Méndez. 12:00 h.
- *Dium. 12/01: Palma de Cervelló-U.PRAT. Mpal. La Palma Cervelló. 12:00 h.
- *Dium. 19/01: U.PRAT-Vista Alegre. Julio Méndez. 12:00 h.

FUTBOL SALA

SPORTING 77 PRAT
(Primera Catalana. Grup III)

- *Diss. 14/12: SPORTING-Bellaterra. Pav. Julio Méndez. 19:00 h.
- *Diss. 21/12: Brasil-SPORTING. Complex La Verneda (C/Binéfar s/n, Barcelona). 17:00 h.
- *Diss. 11/01: SPORTING-Tennis Mollet. Pav. Julio Méndez. 19:00 h.
- *Diss. 18/01: Castellví Rosanes-SPORTING. Pista C/Font s/n (Castellví de Rosanes). 17:30 h.

CASA ALCALÁ
(Primera Catalana. Grup III)

- *Diss. 14/12: CASA ALCALÁ-Castellnou. Pav. Julio Méndez. 17:30 h.
- *Diss. 21/12: Bellaterra-CASA ALCALÁ. Campus Univ. Autònoma de Bellaterra (Cerdanyola del Vallès). 16:00 h.
- *Diss. 11/01: CASA ALCALÁ-Brasil. Pav. Julio Méndez. 17:30 h.
- *Diss. 18/01: Tennis Mollet-CASA ALCALÁ. Pista CT Mollet, Av. Calderí s/n, (Mollet del Vallès). 18:00 h.

BÀSQUET

CB PRAT
(Lliga EBA. Grup II)

- *Diss. 14/12: CB.PRAT-Thelphone Ademar. Pav. Joan Busquets. 18:00 h.
- *Diss. 21/12: Granollers-CB.PRAT. Pav. CB Granollers. 19:30 h.
- *Diss. 11/01: CB.PRAT-UB Sabadell. Pav. Joan Busquets. 18:00 h.
- *Diss. 18/01: CB.PRAT-Joventut B. Pav. Joan Busquets. 18:00 h.

ATOFINA PRAT BÀSQUET FEMENÍ
(Tercera Catalana. Grup I)

- *Dium. 22/12: A.PRAT-CB Imma. Julio Méndez. 12:15 h.
- *Dium. 12/01: CB Igualada-A.PRAT. Polisportiu Les Comes (Igualada). 16:00 h.
- *Dium. 19/01: A.PRAT-Sant Boi. Julio Méndez. 12:15 h.

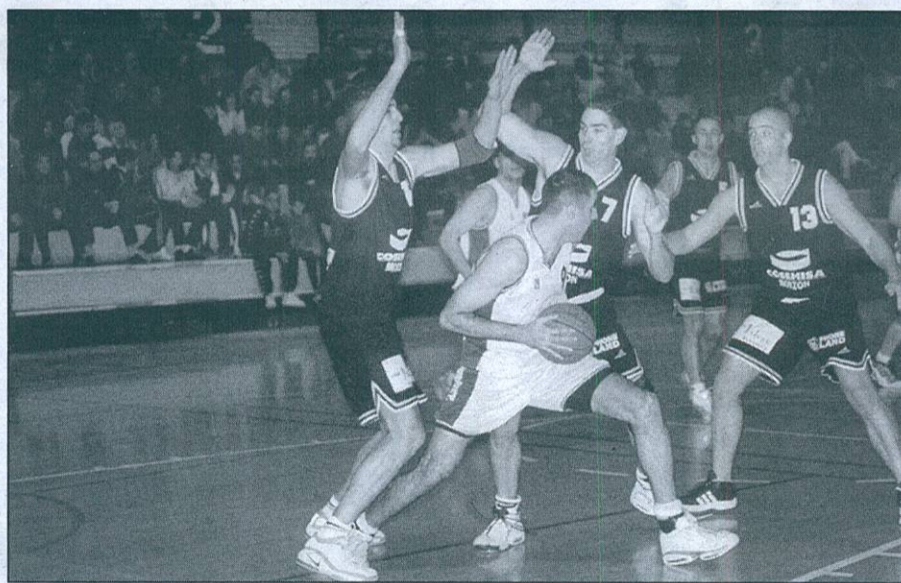

HOQUEI PATINS

CH PRAT
(Segona Catalana. Grup II)

- *Diss. 14/12: Sant Ramon V-CH.PRAT. Pav. Col.legi Sant Ramon (Vilafranca del Penedès). 19:30 h.
- *Diss. 21/12: CH.PRAT-CH Sant Just B. Sagnier. 19:30 h.
- *Diss. 11/01: Masquefa A-CH.PRAT. Pav. Mun. Masquefa. 19:30 h.
- *Diss. 18/01: Sferic Terrassa-CH.PRAT. Pista Sferic (Terrassa). 20:30 h.

CH PRAT B
(Segona Catalana. Grup III)

- *Div. 13/12: Corbera-CH.PRAT B. Polisp. Mun. (Av. Josep Tarradellas s/n, Corbera de Llobregat). 22:00 h.
- *Diss. 21/12: CH.PRAT B-HC Sant Just A. Sagnier. 21:00 h.
- *Diss. 11/01: Masquefa B-CH.PRAT B. Pav. Mun. Masquefa. 18:00 h.
- *Diss. 18/01: Premià-CH.PRAT B-Laietà. Pav. Mun. Premià. 19:00 h.

VOLEIBOL

VIKINGS PRAT
(Campionat de Catalunya. 1ª Divisió)

- *Diss. 14/12: CN Sabadell-CV.PRAT.
- *Diss. 11/01: CV Granollers-CV.PRAT. Pav. Mun. Granollers.
- *Diss. 18/01: CV.PRAT-Vòlei Calella. Pav. Julio Méndez.

ATENCIÓ, CLUBS ESPORTIUS PRATENCs! TAULER ESPORTIU és una secció oberta a les entitats esportives de la ciutat. Si voleu fer-nos arribar el vostre calendari competitiu perquè també hi pugui sortir publicat, truqueu-nos al 93 379 05 33 o bé al 606 77 04 01, demanant per la secció d'esports.

ONNØ

WOMAN Ferran Puig, 50 T. 93 478 15 79



MAN Ferran Puig, 32 Tel. 93 379 77 84



Pelesqueris
MERCÉ



RAYOS UVA

C/. Casanovas, 164 - Tel. 93 379 64 04 -
08820 EL PRAT

Quatre-centes mostres de fidelitat a uns colors

Tot i la derrota que va patir l'Associació Esportiva Prat a Sant Feliu de Guíxols per 4-1, el partit que van jugar els homes de Pepito Ramos va caracteritzar-se per una nota anecdòtica alegre: José Antonio Moreno va disputar a la Costa Brava el seu partit 400 vestint la samarreta blanca de l'AE Prat, comptabilitzant els enfrontaments de lliga i els amistosos de pretemporada. Sortit del juvenil de l'antiga Terlenka, Moreno va debutar amb el primer equip del Prat la temporada 90-91. Durant les tretze campanyes que porta en el club presidit per Lluís Mijoler, Jose ha vist passar un total de deu entrenadors -Prats, Piguillem, Goyo Expósito, Muñoz, Rodri, Cándido Viana, Vargas, Toribio, Ravnich i Ramos, el darrer-, i una bona colla de futbolistes. Al vestidor del Fondo d'en Peixo ha viscut tres ascensos de categoria i dos descensos, i ha jugat amb el seu equip en tres categories diferents: la Regional Preferent, la Primera Catalana i ara, com a guinda a la seva trajectòria



esportiva, a la Tercera Divisió. Pel actual defensa -abans jugant al mig del camp-, el millor moment d'aquests 400 partits i tretze temporades és el partit de tornada de la promoció d'ascens a Primera Catalana el juny de 1995. L'AE Prat, en el què era el seu cinquantè aniversari, va ascendir a Primera Catalana després d'empatar a zero a Masnou, en un partit on els homes de Goyo van saber aguantar deu minuts de descompte un avantatge de 2-0 del partit d'anada. També recorda, com a bon moment, un partit davant el Vilafranca al Fondo d'en Peixo enmig

d'una temporada pletòrica, en què va aconseguir més de 10 gols. Com a pitjor record, Moreno recorda la seva lesió en un partit de pretemporada al camp de la Rapitencia, on el seu trencament al menisc li va ocasionar un any en blanc quan la seva progressió anava en augment. Ara, en un moment en què el jugador, de 31 anys, no té clar si continuarà jugant a futbol la propera temporada, és el moment per què bufi quatre-centes espelmes. Tota una mostra de fidelitat a uns colors i al seu club de sempre.

(JMF)

La Juventud Prat se impone en el derbi del fair play



La Juventud Prat se llevó el derby de la Segunda Regional. Los de Oscar González ganaron al Prat B por 1-2

La Juventud Prat se llevó finalmente los tres puntos del Fondo d'en Peixo en el derbi pratense de la Segunda Regional que los enfrentaba a la AE Prat B. El partido respondió a las expectativas creadas y los juveninos, más experimentados ante un joven rival, se llevaron la victoria al vencer por 1-2, siguiendo su gran racha de resultados en los desplazamientos. El equipo entrenado por Óscar González se adelantó en el marcador en la primera parte, en una rápida acción de contra culminada por Álex. Ya en la segunda parte, Pablo puso el 0-2 que dejaba las cosas muy cuesta arriba para los discípulos de Paco Cuadros. Sin embargo, el amateur blanquillo recortó diferencias en la recta final con un gran testarazo de Gómez, que puso

emoción a los instantes finales. Al margen del resultado, que pone a la Juventud Prat en la órbita de los equipos de la parte alta de la tabla, el derby se caracterizó por el juego limpio y la deportividad, tanto en el rectángulo, como en los banquillos y en la grada. Más de 150 espectadores presenciaron las evoluciones de los dos equipos de nuestra ciudad. En la AE Prat B jugaron el derby Cucu, Josep, Curto, Plaza, Gulit, Alan, Jaime, Elio, Juan Carlos, Martos, Alexis y los suplentes Cabrejas, Raimón, Lozano, Gómez y Germán. Por parte del equipo juvenino jugaron: Bravo, Carrasco, Cabezas, Antonio, Martínez, Pedro, Lalo, Álex, Pablo, Dani, Ureña y los suplentes Juan, Alberto, Guillermo, David, Sandoval, Bayona y Córdoba.

(JMF)

Animales de Compañía *Felices Fiestas*

* Servicio a domicilio
* Peluquería canina y felina
* Accesorios y complementos
* Venta de PERROS, GATOS, PECES, PÁJAROS, REPTILES y ACUARIOS

tu mascota

Avda. Coronel Sanfeliu, 55-57 - Tel. 93 478 02 70
C/ Pirineus, 8 -10 (Detrás de Supersol) -Tl. y fax: 93 478 76 39 EL PRAT

La Granota
Moda Premama, Canastilla, etc...

BÓBOLI.es Cache Cache Fogue Pita Blanca chicco

Mayoral L'última moda infantil

C/ Frederic Soler, 2 • Tel. 93 370 94 54 08820 EL PRAT DE LLOBREGAT

NOVETAT!

New **MySchool**
English Centre

SITUAT AL COSTAT DEL CENTRE CÍVIC (jardins de la Pau)

NOU CENTRE DES DEL PASSAT MES D'OCTUBRE

Totes les edats i nivells (especialitzat en nens de 4 a 12 anys)

C. Tarragona, 32 (NOU CENTRE) · C. Rector Farrés i Poch, 11-13 baixos El Prat de Llobregat · Tel. 93 370 09 05 · E-mail: myschool@eresmas.net

Novo HOGAR EXPERTOS INMOBILIARIOS

Tel. 93-370 55 63 Fax 93-379 52 58

C/ Castilla, 22-24 08820 EL PRAT DE LL. NOVOHOGAR@terra.es

¿BUSCA PISO EN EL PRAT?

| | | |
|--|--|--|
| IDEAL PAREIAS Ref. 7.083 - C/ PAU CASALS Piso exterior, 2 habitaciones Cocina nueva, galería Suelo gran. P. sapelly 120.202 / 20.000.000 Ptas | GRAN PISO Ref. 7.089 - C/ SAN JOAQUIN Piso 100m., exterior, 4 habitaciones. Cocina nueva, balcón. Baño completo, Ascensor. 179.703 / 29.900.000 Ptas | C/MAJOR Ref. 1.001 - PISO UNICO DUPLEX 90m., + 25 m., TERRAZA 4 habitaciones. Coc. y 2 baños NYOS. P. noble, alam. climatiz. FREJOSO. 230.789 / 38.400.000 Ptas |
| PARA ENTRAR A VIVIR Ref. 7.090 - ZONA CORREOS Piso exterior 3 habitaciones. Cocina nueva Calefacción, balcón, ascensor 159.268 / 26.500.000 Ptas | IDEAL PAREIAS Ref. 6.007 - ZONA AMBULATORIO Bajo exterior, 70m., 3 habitaciones. Cocina y baño nuevos. Patio. 144.243 / 24.000.000 Ptas | EXCELENTE ZONA Ref. - 7.087 Piso ext., 70m., 2 hab. Coc. y baño MUY BONITOS Salón 26m., Parquet, aluminio. 141.237 / 23.500.000 Ptas |
| BUEN PISO Ref. 2.007 - ZONA ESTRUCH Finca seminueva Piso exterior 85m., 3 habitaciones Cocina y baño bien Balcón, ascensor. 191.723 / 31.900.000 Ptas | MUY BONITO Ref. 7.082 - C/ CRTA. MARINA Piso exterior, 70m., 3 hab., baño reformado, S. ges. P. pino. A. A Galería, balcón, ascensor. 155.362 / 25.850.000 Ptas | ENTORNO INMEJORABLE Ref. 7.076 - AVDA. V. MONTSERRAT Piso exterior, 75 m., 3 hab., Cocina y baño muy bien, S. Troz., aire acond., balcón, Ascensor, muy luminoso. 165.278 / 27.500.000 Ptas |
| IDEAL PAREIAS Ref. 7088 - AVDA. REMOLAR Exterior, 65m., 2 habitaciones. Baño nuevo, muy bonito. Gran comedor, ascensor, S. Troz., Alam., climatiz. gran balcón. 159.268 / 26.000.000 Ptas | PRECIOSO Ref. 1.000 - CASCO ANTIGUO Ext. 80 m., 3 hab., Coc. nueva, baño ducha hidromasaje Suelo terrazo, puertas sapelly, Balcón, calefacción. 171.288 / 28.500.000 Ptas | ESTUPEANDO ATICO Ref. 5.005 - SANT JORDI Atico 85 m., 2 terrazas, 45m., + 40m., 3 habitaciones. Calefacción, ascensor. 213.359 / 35.500.000 Ptas |

¿CUANTO PAGA POR SU HIPOTECA? ¿DESEA PAGAR MENOS? ¡CONSULTENOS!

MENCIÓ ESPECIAL

CB Prat: els números no enganyen



Disputades dotze jornades al Grup C de la Lliga EBA, el Club Bàsquet Prat continua protagonitzant una trajectòria quasi impecable. Des que el 22 de setembre va començar la lliga, l'equip pratenc ha sumat onze victòries per tan sols una derrota en el torneig de la regularitat, i avança amb pas ferm cap a la Final a 10 que el faci somniar amb la LEB-2.

L'equip de Quique Spà, el míster debutant a la banqueta en substitució de Jordi Balaguer, ha aconseguit mantenir l'alt nivell competitiu mostrat la temporada passada. Després de la darrera victòria a la pista de l'Allella Parxet (58-74), el CB Prat és líder de la competició amb dues victòries

d'avantatge sobre els seus rivals més immediats: el Valentine Montcada -segon amb nou triomfs i tres derrotes-, i el Sabadell (8-4). Precisament, el Montcada ha estat l'únic equip capaç de frenar els potablava en la competició, en el partit de la vuitena jornada disputat a la pista vallesana. Per contra, el Prat ha aconseguit imposar-se a rivals directes en la lluita per les dues primeres posicions com ara el Joventut B, el Barcelona B o el Sabadell.

Els blancs testimonien el millor atac del grup, amb una mitjana de 84 punts per partit, i només n'encaixen 73, en el què és una clara mostra que els pratencs estan portant a terme una excel.lent trajectòria. Per tot això, i pel fet de continuar vius en la Lliga Catalana - amb grans opcions d'assolir les semifinals-, el CB Prat sènior s'ha fet mereixedor d'entrar en la nostra nova secció de la menció especial.

Exalumns Bernat Metge

7ª JORNADA (30/11/2002)

| | | |
|------------------------|---------|--------------------------|
| EL CAFÉ DE FRAN | 0-1 | AUTOESCUELA LÉRIDA |
| L'ARTESÀ-LISANT | 0-0 | PEPERONATA |
| E.F.K. | 9-0 (*) | BAR HEIDELBERG |
| IL PERGOLATO | 1-1 | POLITÉCNICA DE TIMISOARA |
| LEVANTE LAS PALMAS | 6-3 | P.S.C. KALIMOTXO |
| GYM NIPO PRAT | 6-6 | WOLFRAMIO |
| A.C. LOS SOBRAOS | 5-2 | MARIANO FUMO CLUB |
| GENERACIÓN | 5-2 | ATLÉTICO DECOHOGAR |
| CHOCOLATINOS | 6-2 | CASA DE ARAGÓN |
| EXALUMNOS BERNAT METGE | 3-4 | ATLÉTICO KAWAI |
| LOS MIRLOS | 6-5 | MARINA SPORTS ESCURADENT |
| COMANDOS TIENDAS ALBA | 2-9 | COCINAS LUQUE |

(*) No Presentado

CLASIFICACIÓN

| P | Equipos | PJ | PG | PE | PP | GF | GC | Ptós | + | - |
|-----|---------------------------|----|----|----|----|----|----|------|-----|---|
| 1º | GENERACIÓN | 7 | 7 | 0 | 0 | 45 | 17 | 21 | +28 | |
| 2º | ATLÉTICO DECOHOGAR | 7 | 6 | 0 | 1 | 30 | 12 | 185 | +18 | |
| 3º | L'ARTESÀ-LISANT | 7 | 5 | 1 | 0 | 32 | 08 | 16 | +24 | |
| 4º | PEPERONATA | 7 | 5 | 1 | 1 | 31 | 08 | 16 | +23 | |
| 5º | COCINAS LUQUE | 6 | 5 | 0 | 1 | 43 | 19 | 15 | +24 | |
| 6º | E.F.K. | 6 | 5 | 0 | 1 | 37 | 15 | 15 | +22 | |
| 7º | AUTOESCUELA LÉRIDA | 7 | 4 | 2 | 1 | 31 | 15 | 14 | +16 | |
| 8º | POLITÉCNIC DE TIMISOARA | 7 | 4 | 2 | 1 | 26 | 19 | 140 | +07 | |
| 9º | WOLFRAMIO | 6 | 4 | 1 | 1 | 24 | 16 | 13 | +08 | |
| 10º | A.C. LOS SOBRAOS | 7 | 4 | 0 | 3 | 23 | 12 | 12 | +11 | |
| 11º | GYM NIPO PRAT | 6 | 3 | 1 | 2 | 29 | 28 | 10 | +01 | |
| 12º | LOS MIRLOS | 7 | 3 | 1 | 3 | 27 | 26 | 10 | +01 | |
| 13º | CHOCOLATINOS | 7 | 3 | 0 | 4 | 25 | 28 | 9 | -03 | |
| 14º | IL PERGOLATO | 7 | 2 | 2 | 3 | 18 | 22 | 8 | -04 | |
| 15º | P.S.C. KALIMOTXO | 7 | 2 | 1 | 4 | 28 | 21 | 7 | +07 | |
| 16º | ATLÉTICO KAWAI | 6 | 2 | 1 | 3 | 20 | 19 | 7 | +01 | |
| 17º | COMANDOS TIENDAS ALBA | 7 | 2 | 1 | 4 | 23 | 27 | 7 | -04 | |
| 18º | CASA DE ARAGÓN | 6 | 2 | 1 | 3 | 18 | 32 | 7 | -14 | |
| 19º | EXALUMNOS BERNAT METGE | 7 | 2 | 0 | 5 | 22 | 31 | 6 | -09 | |
| 20º | LEVANTE LAS PALMAS | 7 | 1 | 1 | 5 | 17 | 27 | 4 | -10 | |
| 21º | BAR HEIDELBERG | 7 | 1 | 0 | 6 | 28 | 49 | 3 | -21 | |
| 22º | EL CAFÉ DE FRAN | 6 | 0 | 0 | 6 | 09 | 25 | 0 | -16 | |
| 23º | MARIANO FUMO CLUB | 7 | 0 | 0 | 7 | 09 | 55 | 0 | -46 | |
| 24º | MARINA SPORTS ESCURADENTS | 7 | 0 | 0 | 7 | 09 | 73 | 0 | -64 | |

FIESTAS DICIEMBRE 2002

L'Artesà

Sábado 14 de diciembre

Inauguración
ART DANCING ROOM
(Soul- Funky - Deep house - Disco)

NOCHEBUENA

Bingo y Fiesta
Sala ART CLUB
70, 80
(Spanish music)
Entrada libre

NOCHEVIEJA

Artesano - 16 euros
(2 consumiciones)

Blau - 25 euros
(2 consumiciones)

2 ambientes + terraza

ENTRADA CONJUNTA
BLAU & ARTESANO
(Fiesta de 1am. a 10 am. 30 euros
(4 consumiciones)

NOCHE DE REYES

Bingo artesano y muchos regalos ART DANCING ROOM

Especial Artesà Nens (24 de desembre)



MOTO PRAT

Venta y Reparación



C/ Manuel Bertrand, 39 • Tel: 93 370 80 52

Restaurante Casa ALCALÁ Marisquería

• La mejor relación calidad - precio



• Convenciones, banquetes y comidas de empresa

PREPARA TU BODA EN CASA ALCALÁ

• Cuatro salones independientes (de hasta 200 plazas)

• Despedidas de soltero/a (con espectáculo incluido)



ABIERTO TODO EL AÑO

¡ATENCIÓN FIESTAS!
Abrimos en NAVIDAD, SAN ESTEBAN, NOCHEVIEJA, AÑO NUEVO Y REYES

C. Begues, 32 (esquina Gaiter del Llobregat) • Tel. 93 370 20 52 • El Prat

RETALLS DEL PASSAT I DEL PRESENT n° 35

El poder de transformació del delta del Llobregat sobre l'aviram

Per a aquest darrer suplement de l'any, que coincideix amb la Fira Avícola, em van demanar de fer un article parlant de la raça Prat i del que recordem del seu passat. La veritat és que ningú sap ben bé d'on procedeix. Darwin deia que les gallines procedeixen de les Índies, però aleshores cal afegir que fa 2000 anys, el Prat no existia, i els únics pobles del Baix Llobregat eren el que ara s'han convertit en les ciutats de Sant Boi, Viladecans, Gavà i Castelldefels. Les gallines són uns animals que es reproduïen fàcilment i, degut a la situació privilegiada que té aquest delta -amb la humitat, l'atmosfera, el nitrogen, etc- ha transformat l'aviram d'aquest delta amb el pas dels anys i dels segles.

El Dr. Jaume Codina, em va fer arribar un paper on l'any 1790 ja es troba una referència de l'alties Parrutxana, i que aquests són els que descobreixen la manera de criar pollets i galls d'Índia. Els alimentaven amb una herba anomenada *salats*, un aliment de gran qualitat i del qual n'hi ha cinc classes. Gràcies a aquest aliment i a les propietats que té el delta, apareix la famosa raça Prat al cap d'uns anys. La casa pairal dels Parrutxana desapareix l'any 1945 a causa de l'ampliació de l'Aeroport. El nom que tenia aleshores era cal Guiri. El pare del Xica de les tartanes era fill d'aquella casa pairal: el Pepito Colominas era l'amo de la granja, ja que el seu avi n'era fill. Actualment queda un parent autèntic de la casa pairal més antiga de la raça Prat, que es diu Jaume Colominas *dels Ocells* i que viu al carrer Frederic Soler, cantonada amb el carrer Viladecans.

El delta del Llobregat té un gran poder de transformació sobre les espècies. Aquest article el podriem fer força més llarg, i estendre'l aplicant l'exemple a les mongetes, carxofes... totes aquestes plantes i moltes més,

que el primer cop que es sembren i es comencen a conrear al Prat provenen d'Alacant, Reus, Tudela, Alcanar... Curiosament, el segon any de conrear-les, ja adquireixen un gust, un altre paladar i aspecte, i el tercer encara es nota més la diferència. Desgraciadament, avui en dia la gent ha perdut el paladar, i la majoria de plantes són poroses, absorbeixen la humitat i el nitrogen de l'aire. El nostre poble, tot i que viu d'esquenes al Mediterrani, està situat al costat del mar i, com que antigament les gallines feien vida a l'aire lliure, s'impregnaven d'aquest ambient i d'aquesta atmosfera marina. Al mes de gener feia gràcia veure sortir una gallina amb deu o dotze pollets picant amb la lloca sense saber-ho ningú de la casa. Això només podia passar en cases com cal Peret Bitxot, cal Monjo, can Comes, Feixiners, Pallissa, a cases que tenien molts llocs on es podien amagar per fer el niu. Era normal que quan arribava el bon temps les gallines dormissin dalt dels arbres, principalment figueres perquè no hi havia cap casa que no n'hi haguessin dues o tres, tot això que explico és per fer pensar una mica sobre l'origen de la raça Prat, que és única a Europa. El color de les plomes, la vigorositat de la cresta, l'elegància i la vitalitat del pollastre són els trets que li han donat més fama i personalitat any rere any. L'afirmació que al Prat hi havia hagut antigament gallines de raça blanca no és certa.

Aprofitant la quarta fira de la raça Prat es va donar a conèixer el periòdic Delta en la qual hi havia un estant durant els dos dies amb la Roser Riera i una amiga seva amb un cartell que deia: "subscriu-te aquí".

Al proper número que arribi a les vostres mans parlarem d'astrologia i de l'astròleg del cap del riu.

Jordi Ribas i Martí

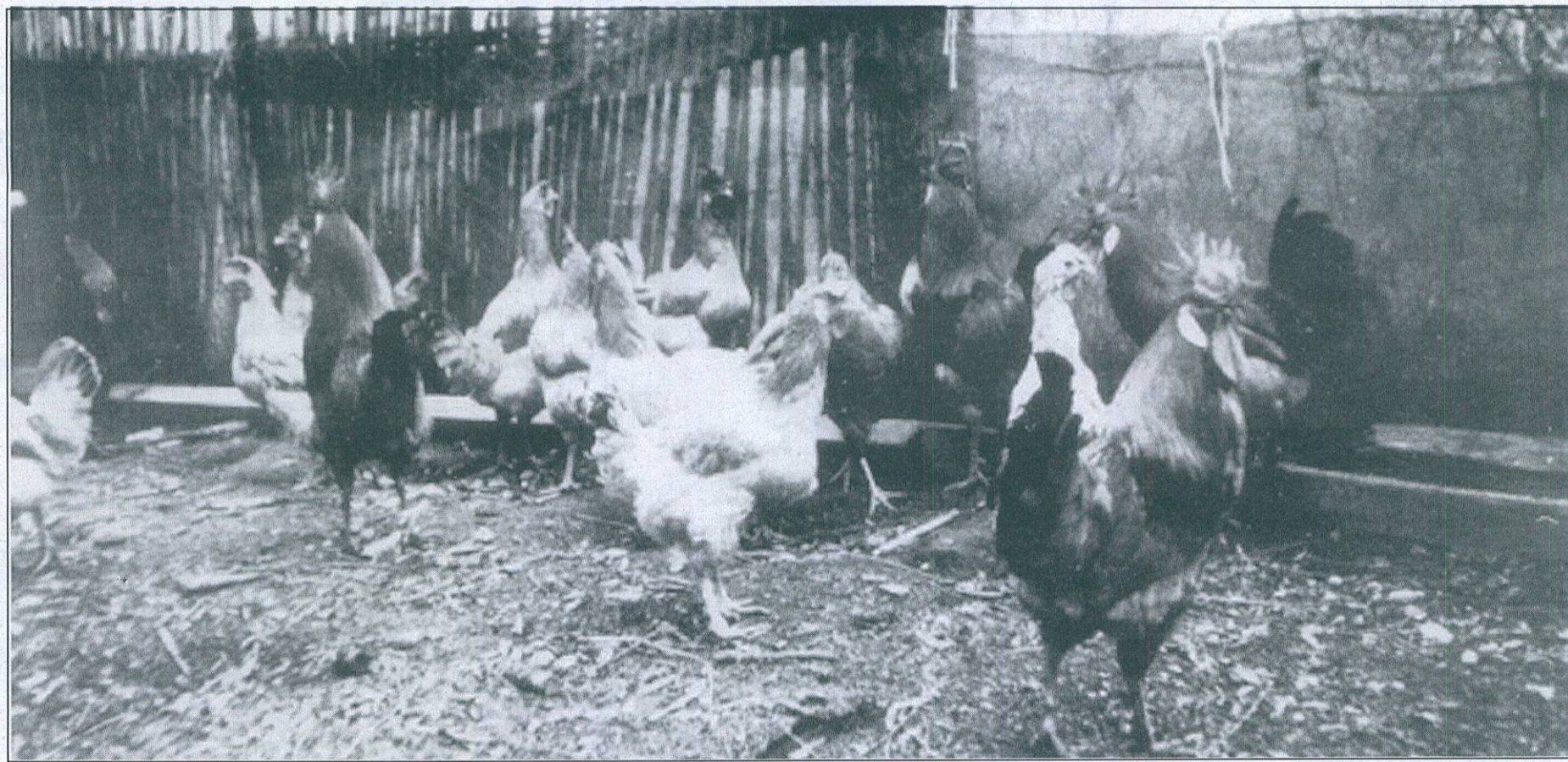

FINQENRIC[®]
ASSESSORIA IMMOBILIARIA

•Locals en venda

•Terrenys en venda

•Locals de lloguer

•Pisos en venda i lloguer

•Cases i torres

C/ Rosa Ribas Parellada, 20 - Tel./Fax: 93 478 28 71

- Tel.: 93 478 32 52 - El Prat de Llobregat



FERRAN PUIG, 49
TEL. 93 379 05 14
El Prat de Llobregat

Previsiones astrológicas

Del 22 diciembre al 21 de enero del 2003

Por Petra Colmena



Aries

Desde mitad de diciembre hasta primeros de enero tendrás una gran energía y al igual que si alguien te empujase para conseguir tus propósitos. Tendrás acierto en tus decisiones que serán muchas a tomar a lo largo del 2003. Estarás, sin embargo algo combativo en tus creencias e ideas. En el fondo, tendrás necesidad de aclarar tus ideas o, en cierto modo, de descubrir la verdad de las cosas. Se presentarán varios viajes muy provechosos para tí, o podrías tener noticias de lejos, del extranjero por algún proyecto muy concreto. Nuevos encuentros con amigos que esperan preparar proyectos y cuentan con tu cooperación.



Tauro

La primera mitad de enero podría ser bastante conflictiva. El círculo o el ambiente en el que te mueves podría "caldearse" y habrá que actuar con diplomacia si no quieres que la situación empeore. Se notará una gran presión por parte de los demás y seguramente tendrás que solucionar cosas al momento y dejar otras inacabadas. Podría haber cambios en tu situación laboral. Los sentimientos irán mezclados con traumas o complejos no reconocidos por parte de alguien que podría ser tu pareja. Se deberá

tener cuidado en los momentos en los que desees expresar las cosas abiertamente. Mejor ver, oír y la mayoría de veces, callar.



Géminis

El mundo de la pareja y todo tipo de relaciones estrechas o muy personales serán el centro de todo. Los demás pueden llegar a ser un desafío para tí, pero al mismo tiempo estimularán tu lado creativo y se establecerán vínculos de amistad y compañerismo. Habrá que estar alerta con las emociones: evita las crisis disipando dudas y procurando estar lo más positivo posible. Puede que con el año se haya terminado un ciclo que tuvo sus más y sus menos, pero que ha sido un aprendizaje para otro nuevo ciclo que acaba de comenzar, y será para la mayoría de Géminis como un gran trineo cargado de regalos y de sorpresas.



Cáncer

Habrás cierta impaciencia por demostrarte a tí mismo de lo que eres capaz o no de hacer. Ese espíritu te acompañará como un ángel custodiando tus sentimientos y emociones, porque los vas a poner a prueba en muchos momentos. Se avecinan algunas tormentas que pueden costar bastante caras; empezando por el hogar que algunas cosas necesi-

tarán ser renovadas, cambiadas y, como todos los arreglos, acabarán con algo más que una simple mano de pintura. Los arreglos podrían extenderse hasta cambiar los enchufes porque se instale un nuevo ordenador, un equipo de alta fidelidad y un largo etc. de cosas.



Leo

Entrarás en un mes de grandes ilusiones e ideales y te parecerá que tu familia o los que tienes cerca de tí no te ayudan en tus objetivos o proyectos, e incluso que no desean que algún proyecto se realice con éxito. Esto no te ha de desilusionar en tu empeño. Continúa, porque tienes todo un año por delante con muchas cosas por hacer y seguramente será tu gran fuerza, tu optimismo y tu gran sentido del humor el que acompañarán todas tus aventuras en el camino del próximo año. Tendrás que hacer rectificaciones y si en ello entra la no confianza excesiva en algunas de tus personas cercanas, tal vez sea la mejor manera de que te des cuenta de muchas cosas en las que antes no reparabas tu atención.



Virgo

Las cosas que suceden dentro de tu hogar te afectan en gran medida. El río viene revuelto porque tal vez ha llovido mucho. El caso es que existe una preocupación por algún miembro de la familia. Habrá que tener cuidado en que estas situaciones no bloqueen tu perspectiva y buscar la forma más adecuada de intentar, de alguna manera, solucionar los problemas. Algunas soluciones no dependerán de tí, por lo que seguramente tendrás que hacer una reunión con las demás personas involucradas para que salgan todas las quejas desde todos los ángulos y así se verán las caras y también las soluciones.



Libra

En ocasiones, te parecerá que vas como el cangrejo: hacia atrás. Qui-

zá algo no ha madurado lo suficiente. Todo lo que tenga que ver con los estudios tendrás que aprovecharlo en todos los mejores sentidos. Tal vez tengas que hacer algún curso de informática, de inglés, estadística etc. según el medio en el cual estés trabajando. Tendrás ganas de innovación porque hay una parte de tí que pide y reclama el cambio en muchos aspectos de tu vida, empezando por la vida en pareja, las relaciones en general y la familia cercana.



Escorpio

Marte, tu regente y guerrero planeta, estará hasta finales de enero en tu signo. Esto tendría que ser -para algunos- un gran alivio, una gran suerte, una nueva oportunidad, pero para otras personas esta gran energía marciana puede obstaculizar y llevar a extremos la manera de actuar, entorpeciendo más que arreglando. La guerra estará presente y a la mínima provocación puedes saltar al igual que una fiera enjaulada durante mucho tiempo o con una herida profunda. Si no quieres discordia, busca la paz, primero, en tí mismo.



Sagitario

Puede pasar de todo, pero para la mayoría que ya han iniciado un cambio éste continuará, pero otros empiezan a descubrir nuevas maneras de comprender a los demás y saber sus reacciones y sus motivaciones, aquí se incluyen a los demás como; pareja, socios, hijos, amigos y demás personas en estrecha relación con vosotros. Los cambios que empiezan con el nuevo año 2003 serán fruto de tu trabajo de este año, y puede que de años anteriores. Evita los desafíos y las luchas.



Capricornio

¡Felicidades para todos los de este trabajador y práctico signo! Este va a ser un balance de situaciones. En algún sentido parecerá que las cosas van para atrás. Asuntos que se

esperaban resolver pueden liarse como una madeja y se podría complicar algún asunto. Tómate el tiempo necesario, porque lo necesitas para pensar. No mezcles los sentimientos con las actividades de trabajo o de equipo. Las amistades pasarán por un reajuste. Habrá que observar todo lo que te rodea, porque es mucho más de lo que se ve a simple vista.



Acuario

No pierdas el tiempo en guerras de nervios ni en batallas ideológicas. Podrías empezar una carrera de obstáculos que seguramente será en tu campo profesional y en especial en las relaciones con jefes, superiores o alguna persona con autoridad. Habrás notado que muchas son las personas que acusan tu nueva imagen, estilo, tu cambio exterior que es un reflejo de tu dinámica interior, por lo que haz caso y continúa con mejorar aún más en un nuevo comportamiento que se extiende ahora hacia las relaciones y los cambios en las mismas. Será bueno que observes lo que ocurrió hace ahora un año aprox.



Piscis

La vida sólo puede comprenderse mirando hacia atrás y sólo puede vivirse mirando hacia delante. Ahora empieza un nuevo año y nunca mejor dicho, un resumen de casi -para algunos- una vida. Es tiempo de dejar lo mejor de uno en los demás y ser simplemente uno mismo. Por muchas razones no hay respuestas a todas las preguntas. Tu regente Júpiter te va a rejuvenecer con una segunda oportunidad de alegrar la existencia hacia el ocio, las diversiones y algunos placeres que quedaron en el recuerdo. Ahora es el momento de empezar a jugar, pero sin hacer trampas.

EL SIGNO DEL MES

Capricornio



Anatomía: Vuestro cuerpo es más resistente de lo que aparenta. Utilizáis vuestra energía equilibradamente, y esto os permite no derrochar vuestra vitalidad y durar mucho. El esqueleto es importante, que es muy duro. Formación precoz de arrugas en la piel. Probabilidad de larga vida.

Tendencias patológicas: Predisposición al reumatismo, a enfermedades causadas por el frío, problemas cutáneos. Tendencia a las caídas frecuentes, que afectan a las rodillas. Enfermedades óseas.

Carácter y disposiciones: Ocupa el décimo lugar en el zodiaco. Capricornio es un signo de tierra y de polo femenino. Nacidos bajo la influencia de este signo, tenéis predisposición a una cierta debilidad de constitución, que os hace temer "la lucha por la vida". No sois de esa clase de personas que se enfrentan al destino y cogen, como se dice "el toro por los cuernos". Preferís, si no la astucia, al menos el ingenio y la diplomacia a la violencia.

De mentalidad muy positivista y bastante intrigante, sabéis sacar partido de las circunstancias favorables y conseguir así, de forma lenta pero segura, vuestros objetivos.

Al ser al mismo tiempo ambiciosos y prudentes, no os aventuráis por caminos arriesgados. Preferís los caminos trillados en los que el andar es seguro y hay pocos riesgos.

Tenéis lo que se llama "una memoria de elefante", en el sentido de que no olvidáis jamás el mal que os hayan hecho y perdonáis difícilmente los trastornos que os han causado.

Los nativos de Capricornio sobresalen en la política, la diplomacia, en la práctica de las ciencias matemáticas o filosóficas. Serán, pues, jueces íntegros aunque un poco demasiado severos, directores de grandes empresas, consejeros de todo tipo. Las personas de este signo se sienten a gusto cuando tienen que establecer planes, elaborar sistemas, efectuar cálculos y tomar importantes responsabilidades

PARA CONSULTAS
LLAMAR AL 630 53 55 28



MÁXIMA CALIDAD
AL MEJOR PRECIO

Venta, colocación y restauración
de toda clase de parquets,
puertas, cocinas y muebles
coloniales



C/ Santiago Rusiñol, 10 · Tel. 93 478 06 41 · 08820 EL PRAT DE LLOBREGAT

¿Tienes nuestra tarjeta de cliente?

Ven a buscarla antes de fin de año. Podrás participar en los sorteos que hemos preparado para ti, en estas fiestas

¡NO TE LO PIERDAS!

3er premio

**VALE POR 60 EUROS
EN SERVICIOS**

2do premio

**CESTA
DE PRODUCTOS**

1er premio

**FIN DE SEMANA
EN ANDORRA**

Si quieres un cambio de imagen para estas fiestas, lo puedes conseguir dejándote asesorar por los profesionales que encontrarás en nuestro centro; siempre estarás informada de las últimas tendencias, tanto en peluquería como en esté

AHORA TENEMOS COMO NOVEDAD LAS EXTENSIONES DE CABELLO NATURAL

Y FANTASÍAS PARA ESTAS FIESTAS.....VEN E INFÓRMATE

BRONCÉATE EN ESTAS FIESTAS AL MEJOR PRECIO:

UVA HORIZONTAL BONO 10 SESIONES A 40 euros
UVA VERTICAL BONO 60 MIN. A 30 euros



antes



después



C. Penedès, 119 · 08820 El Prat · www.crperruqueria.com
e-mail: cristina@crperruqueria.com

ROTARY CLUB EL PRAT AGRADECE SU COLABORACION A LOS SIGUIENTES ANUNCIANTES:



**ROTARY CLUB
El Prat**

Districte 2210

ROTARY CLUB EL PRAT concede, desde hace años, una beca al mejor estudiante de enseñanza secundaria del Prat.

Pero creemos que esto aún no es suficiente. Nuestra ilusión es poder otorgar una **BECA A UN ALUMNO, DE CADA CENTRO PUBLICO, DE ENSEÑANZA SECUNDARIA DEL PRAT.**

Dada la envergadura económica de este proyecto **necesitamos la ayuda de comerciantes y entidades** que, a cambio de anunciarse en esta página, aporten su "granito de arena" para llevar adelante este proyecto y beneficiar al mayor número posible de familias pratenses.

Si Usted está interesado en anunciarse, póngase en contacto con:

**Rotary Club El Prat:
Tel. 93 379 10 12**

Diseño: A.J.P. GRÁFICS - 93 370 85 74



Esta página ha sido diseñada por

GRÁFICS DISEÑO GRAFICO E IMPRENTA

Centre, 2 - Tel. 93 370 85 76 - EL PRAT

Alquiler 24 horas

Más de 1000 DVD'S especialidad en PS2 y videojuegos

Avda. del Canal, 195 - Tel. 93 478 59 31
EL PRAT DE LLOBREGAT

CFR LLOPART
CENTRE DE FISIOTERÀPIA I RECUPERACIÓ FUNCIONAL

Penedès, 80 - Tel. 93 478 48 48
El Prat de Llobregat

Colaboración especial de

"la Caixa"

Oficina 454

Con la colaboración de

Delta

El Periòdic d'El Prat

LAVANDERIA TINTORERIA HJ

- Servicio urgente 24 h.
- Recogida y entrega gratuita a empresas

Carretera de la Marina, 160 - El Prat de Llobregat
Tel. 93 478 41 18

MASIA RESTAURANTE LES ORIOLES

Especialidad en carnes a la brasa

Bodas • Bautizos • Comuniones
Aniversarios • Despedidas de soltero

Orioles, 46 - Sant Boi - Tel. 93 654 50 51

Bar Manchego

Tapas variadas

Avda. Virgen de Montserrat, 170
EL PRAT DE LLOBREGAT

RESTAURANT MARTÍ

CASA FUNDADA L'ANY 1942
CUINA CASOLANA I DE MERCAT

Consell de Cent, 38 - 40
08014 Barcelona
Tels.: 93 325 75 15 - 93 425 17 97

VIDEO CLUB Los Pajaritos

BAR CAFETERIA REFUGJO

Especialidad en hamburguesas y Kabab

Penedès, 83 - Tel. 93 370 84 67
EL PRAT DE LLOBREGAT

EL RECÓ DE L'ÀNGEL
RESTAURANT - PIZZERIA

Plaça Espanya, 5 - El Prat de Llobregat
Reservas tel. 93 379 36 12

1 Becas conseguidas hasta la fecha

3 Becas por conseguir

