

Activitats  
Reportatges  
Cultura  
i Oci,  
Esports...

# Delta

LLOBREGAT

Novembre · 2003

Director:  
Jaume Monés i Albet

Aquest periòdic es  
distribueix conjuntament  
amb el Delta.

el suplement · el suplement · el suplement · el suplement · el suplement · el suplement

**30 FIRA** 12-13-14 desembre 2003  
**AVÍCOLA RAÇA PRAT**  
El Prat de Llobregat

# La Fira Avícola ja és aquí



**I també  
en aquest  
exemplar:**

**ENQUESTA.**  
Què afegiria a  
les activitats de  
la Fira Avícola?

**La Festa  
del Vi Novell**

**EL PRAT  
ES MOU.**  
Preparats abans  
de Festes

**CH PRAT.**  
Entrevista a  
Josep Maria  
Cañís, entrenador  
de l'equip

**TAULER  
ESPORTIU.**  
Segueix tot  
l'esport local  
amb nosaltres

CLINICA DE DIA



**Assistencial Prat**

Trauma Salut

C/ Enric Morera, 20 (cantonada Pau Casals)  
EL PRAT DE LLOBREGAT

Disposen de 24  
especialitats  
mèdiques

Demani pel nou servei de  
**DENSITOMETRIA** (prevenció osteoporosi)

Ja! Anàlisi amb **PREVIASA**  
I CASER

NOVETATS:  
· Logopedia  
· Alergologia  
· Psicologia  
infantil

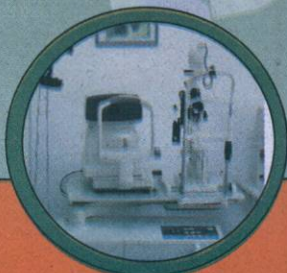

URGÈNCIES:  
93 478 05 05



# Viking



Av. Verge de Montserrat, 161  
Tel. 93 478 51 44 · EL PRAT

Moda Infantil  
Puericultura  
Llenceria

**L'ENQUESTA DEL MES**

El mundo agrícola vuelve a imponerse por unos días (12, 13 y 14 de diciembre) al mundo urbano. El Pota Blava se convierte en el rey absoluto de las jornadas, con el concurso y el stand de degustación. Pero... ¿qué opinan los pratenses de la Fira Avícola? ¿les gusta? ¿no les gusta? ¿van habitualmente? ¿qué cambiarían?

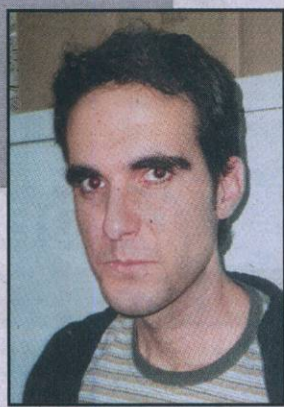
**Vicent Selfa**

Sí, me gusta y suelo ir habitualmente un día con mis amigos a pasar el rato y ver a los pollos. Me gusta el ambiente que se forma fuera pero creo que tenían que potenciarlo con más actividades que permitiesen participar a la gente dentro de la Fira Avícola.

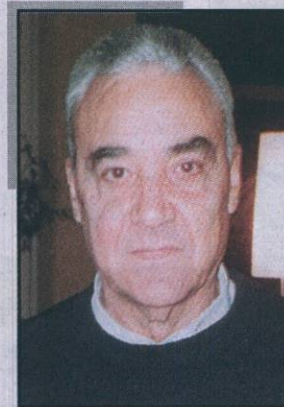
**Manuel Ceballos**

En conjunto, me gusta el ambiente, la exposición pero las innovaciones siempre son difíciles y no siempre se pueden hacer porque sí. Tendría que estar muy metido en ese mundo, que no lo estoy. En suma, yo la considero muy acertado aunque todo es mejorable.

**Montse Amorós**

No he estado nunca en la Fira Avícola del Prat porque trabajo aquí pero no resido en el Prat. El pollo Pota Blava sí que lo conozco porque es muy famoso incluso fuera del Prat. Lo he probado y me ha gustado mucho.

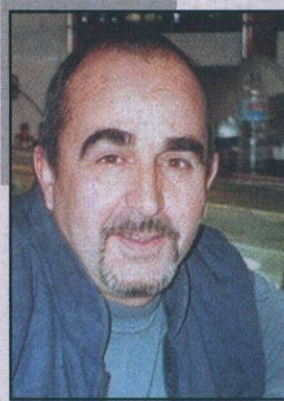
**Benito Alcaide**

Para mí, está bien pero lo único que me fastidia es que me quitan el aparcamiento. Aparte de eso, voy cada año y doy una vuelta mirando los stands, los pollos y el ambiente. Respecto a los pollos, el Pota Blava lo he probado en la Fira y me parece muy bueno aunque un poco caro.

**Sonia García**

La verdad es que la parte de los animales la visito poco, me inclino más por la parte de los tenderetes y compro algunas cosas. Entre lo peor, está el olor de los animales y que nos quiten el aparcamiento porque yo vivo al lado.

**Mariola Moreno**

Encuentro que tenían que poner más ambiente fuera, además ahora que viene la época de Navidad con más adornos como la Fira de Santa Lluçia. La otra cosa que no me gusta es el olor de los animales.

**Mónica Gómez**

M'agrada molt la diversitat de gent que hi va, una mica conèixer els animals que s'han criat i que s'exposen i una mica veure el que queda del món de l'agricultura al Prat. A més, el pollastre Pota Blava està boníssim...

**José Espartero**

La verdad es que llevo poco tiempo aquí y todavía no he tenido tiempo de ir a la Fira Avícola. No obstante, me han hablado de la Fira y de los Pota Blava y éste será el primer año que vaya y pruebe los famosos pollos.

**L'AGRAM** S.C.P.  
Animals de bosc i granja  
POTA BLAVA  
Tota classe de gra i complementos

DISTRIBUÏDORS DE:

**NUTRAL** PET LINE  
**COPELE**  
**EXTRONA**

**Kilina**  
**O'l'ora**  
**Chippen Ham**

ANIMALS DE GRANJA I BOSQ

Gallines  
Guatlles  
Perdius  
Pollets  
Pota Blava  
Conills

EN COMANDA

C. Esplugues, 33 - EL PRAT - lagram@telefonica.net  
Mòbil 606 98 20 00 - Fax 93 379 46 49

**ANIMALS ALIMENTS**

- Aliments per a les mascotes de companyia
- Complementos i accesoris · Planters per horts
- Llavors de flors **PRIMERES MARQUES**

Ctra. de la Bunyola, 50 · Tel. 93 378 92 00 · EL PRAT

MODA I COMPLEMENTOS

**NUALA**

NOIA

Coronel Sanfeliu, 60  
T. 93 478 45 24 · EL PRAT

# Aigües del Prat

CAPTACIÓ, TRACTAMENT I DISTRIBUCIÓ.  
SERVEIS ANALÍTICS I MEDIAMBIENTALS

**HORARI D'ATENCIÓ AL PÚBLIC:****Matins: de dilluns a divendres de 8:15h. a 13:30 h.****Tardes: Dijous de 16:30h. a 19:45 h.**

(Excepte els mesos de juliol i agost)

Plaça de la Vila, núm. 9  
Tel. 934 793 535 · Fax 934 793 473  
08820 EL PRAT DE LLOBREGAT (Barcelona)  
[info@aiguesdelprat.es](mailto:info@aiguesdelprat.es)

Empresa **e m** Municipal

Grup GIAC. Gestió Integral d'Aigües de Catalunya. AIE

**TELÈFON ATENCIÓ  
ABONATS:  
93 479 35 31**

# La Fira Avícola arriba a la trentena edició

Els propers dies 12, 13 i 14 de desembre, a les portes del Nadal, el Prat torna a citar-se amb una de les activitats que mou més gent a la ciutat. La Fira Avícola de la Raça Prat assoleix ja la seva trentena edició. Una nova ocasió per començar a viure de ple l'esperit nadalenc, per passejar i viure la tradició avícola pratenc, per fer les darreres compres, a la vegada, per retrobar-se amb una important part del patrimoni local: l'aviram potablava. Aquest suplement de novembre us apropa a un seguit de continguts referents a la Fira. Hem volgut saber on es pot

menjar l'apreciat pollastre potablava, quines activitats es preparen per aquests tres dies i què ens oferirà enguany aquesta trentena edició. També ens hem apropat a diversos pratencs perquè ens expliquin què els agrada més de la Fira i quines novetats proposen per fer-la encara més diversa, i hem aprofitat per interessar-nos, en la nostra secció mensual dedicada a les entitats pratencs, a conèixer de més a prop la tasca de la Cooperativa Agrícola. Un seguit de temes que, esperem, siguin del vostre interès. Bona Fira Avícola!



¡LO TENEMOS TODO PARA SU AUTOMOVIL!

**AUTO SONIDO VEGA**

Accesorios y recambios para el automóvil

LIBERA TU MÓVIL

- AUTORADIOS
- ALARMAS
- TELEFONIA MOVIL

MONTAJE Y REPARACION

*¡Venga a vernos!*

Caldetas, 5 - Tel. y fax: 93 478 37 09 - El Prat de Llobregat

**AULA DE CUINA MERCÈ MORA**

- Clases de cuina i pastisseria
- Cursos trimestrals
- Aula polivalent per a classes pràctiques i teòriques amb demostració
- Seminaris monogràfics

C/ Castella, 3 • ☎ 620 983 444

**DELUQUERIA UNISEX ANTI**

Penedés, 117, 1º, 4º  
Tel. 370 87 41  
El Prat de Llobregat

Ja al vostre quiosc! **Delta**

A la revista DELTA d'aquest mes hi trobareu:

<p><b>TEMA DEL MES</b></p> <ul style="list-style-type: none"> <li>· Els horts urbans també tindran el seu espai al Prat.</li> </ul> <p><b>L'ENTREVISTA</b></p> <ul style="list-style-type: none"> <li>· Joan Soler, autor d'un llibre sobre la seva experiència familiar amb la malaltia de l'Alzheimer.</li> </ul> <p><b>GENT DEL PRAT</b></p> <ul style="list-style-type: none"> <li>· Valentina Guisado, presidenta de l'Associació de Criadors del Pollastre Potablava.</li> </ul> <p><b>POLÍTICA</b></p> <ul style="list-style-type: none"> <li>· La veu dels pratencs a les eleccions al Parlament de Catalunya.</li> <li>· Ordenances municipals: els impostos que paguem.</li> </ul>	<p><b>30 DIES</b></p> <ul style="list-style-type: none"> <li>· Els veïns de la Zonilla continuen en peu de guerra.</li> <li>· El Prat participarà al Fòrum 2004 de les cultures.</li> <li>· L'Escola Menéndez y Pelayo demana el canvi de nom.</li> <li>· Inaugurada la Depuradora del Baix Llobregat.</li> </ul> <p><b>CULTURA</b></p> <ul style="list-style-type: none"> <li>· El Prat participarà al Fòrum 2004 de les cultures.</li> </ul> <p><b>ESPORTS</b></p> <ul style="list-style-type: none"> <li>· La AE Prat comença a agafar l'aire a la categoria.</li> <li>· El Club Bàsquet Prat celebra el títol de la Lliga Catalana EBA.</li> </ul>
--	--

*Feu-vos subscriptors (només per 18 euros/any)  
La trobareu al vostre quiosc per només 1'8 euros*

**EDITA ASSOCIACIÓ CULTURAL "DELTA DEL LLOBREGAT"**

Redacció i Administració: Castella, 5 baixos. Telèfon i fax: 93 379 05 33

<p><b>CONSELL EDITORIAL</b></p> <p>President Jaume Monés Albet</p> <p>Sots-Presidents Josep Maria Canalías i Alfredo García</p> <p>Secretari Pere Manuel Azuara</p>	<p>Director: Jaume Monés Albet</p> <p>Director adjunt: Josep Maria Canalías</p> <p>Redacció: Ivan Álvarez, Jaume Monés Feu, Neus Macías i Ana Cano</p> <p>Fotografies: Aurelio Poyato, Irene Gallardo i Arxiu Delta</p> <p>Publicitat: Jaume Monés Feu</p>	<p>Imprimeix: Impressions Intercomarcals Sant Fruitós del Bages. Tel.: 93 878 84 03 Dipòsit legal B-37209-98</p> <p>Periòdic membre de: <b>ACPC</b> PREMI TASIS-TORRENT 1996</p>
---	--	--

# 30 anys de Pota Blava

Juan Pedro Pérez, Tinent Alcalde de Promoció Econòmica, afronta la seva estrena com a regidor amb un important repte, la 30 edició de la Fira Avícola, un esdeveniment que ja s'ha consolidat com una tradició en el calendari festiu de la ciutat. El regidor socialista explica que enguany s'ha volgut fer «un salt de qualitat» en certs aspectes de la mostra. «Volem que sigui més vistosa, més moderna». Entre altres coses, s'ha millorat els espais on s'ubiquen els animals, així com les menjadores, i ara l'ajuntament ofereix el subministrament elèctric per a les parades que envolten els diferents pavellons. Pérez assegura que la Fira Avícola ha de ser «el veritable aparador del sector agrícola i comercial de la ciutat». L'èxit de la Mostra d'Entitats que es va celebrar l'any anterior feia pensar que es tornaria a repetir en aquesta edició. Però en un principi es va concebre com un projecte bianual, tot i que el nou equip de govern s'ha replantejat aquesta decisió, i a partir de l'any vinent es celebrarà cada any.

En aquesta edició, el pavelló ramader i agrícola ocupa un total de 1.000 metres quadrats. Comptarà amb la tradicional exposició de l'aviram Raça Prat i amb les mostres dels productes agrícoles locals, tot i que des de la regidoria són conscients que la participació dels pagesos s'ha reduït degut a la pèrdua de terrenys i a les infraestructures que s'han instal·lat al terme municipal d'El Prat. La Mostra Comercial enguany s'ha sectoritzat, i en primer terme es poden trobar els stands de les empreses de serveis

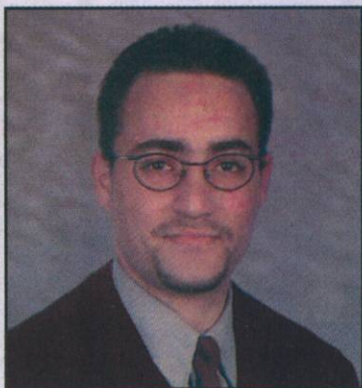

de la ciutat -Aigües d'El Prat, entre altres-, institucions i operadors del territori (aeroport i port). El Prat Ràdio també tindrà una important presència durant el cap de setmana festiu. A més, s'aprofitarà l'esdeveniment per promocionar *El Prat, Ciutat Gegantera*, un projecte que al maig de l'any 2004 reunirà diverses colles geganteres de tot el país i altres mostres de la cultura tradicional catalana.

Un segon pavelló albergarà el sector alimentari i les entitats de la ciutat que hi han volgut estar representades. Es tracta de la Penya Barcelonista i la de l'Espanyol, el C.B. Prat, la Colla de Diables, Amics d'El Prat, l'Associació Contra el Càncer, la Plataforma Aturem la Guerra, la Fundació Rubricatus i l'Associació Pro-Club de Golf d'El Prat.

L'stand de degustació tornarà a oferir la possibilitat de tastar el magnífic pollastre Pota Blava cuinat de diverses formes, per aquells que encara no s'atreveixen amb una recepta pròpia. En aquesta ocasió, des de la regidoria volen introduir la novetat de comptar amb la presència d'un celler que ofereixi vins i caves adients per acompanyar aquest producte de primera qualitat.



## Una fira que vol continuar sent innovadora

El pavelló agrícola oferirà una de les novetats de la fira. Just a l'entrada, la primera sorpresa: un stand del Laboratori de Cuina, un projecte estretament lligat a la vida agrícola i ramadera de la ciutat. Des de l'ajuntament es vol mostrar en societat al públic en general aquesta novedosa iniciativa, després que la Pedrera fos l'escenari de la seva presentació als mitjans de comunicació i als professionals del sector. Continuant la passejada per l'interior del recinte, ens podem trobar amb una exposició de totes les totes les races autòctones de pollastres que hi ha a l'Estat Espanyol. «Aquesta iniciativa pretén continuar amb la vessant pedagògica en l'àmbit de l'aviram», explica el tècnic de Promoció del Comerç i Fires, Vicenç Tirado.

Des de l'Associació de Ciradors de Raça Prat es prepara un llibre amb receptes de les pageses de la ciutat, que explicaran com cuinen elles el pollastre Pota Blava. L'entitat prepara per l'any que ve un

recorregut per la història de l'associació.

La mostra comercial, que arriba a la 16 edició, canvia la seva estructura. Passarà de tenir tres pavellons, com venia succeint fins ara, a tenir-ne dos més grans. D'aquesta forma, s'integra el sector automobilístic dins aquest recinte. Els cotxes tenen un gran protagonisme en aquesta festa, ja que hi haurà una cercavila organitzat per l'entitat Amics dels Vehicles Antics i Clàssics, on desfilaran pels carrers de la ciutat una vintena de joies de quatre rodes conservades pels membres d'aquesta associació.

La Regidoria de Promoció Econòmica aprofitarà aquest esdeveniment per presentar la nova campanya per impulsar el comerç local durant les festes de Nadal. Així, un stand s'encarregarà de repartir «merchandising» sota el lema «Fem comerç. Fem Ciutat».

Neus Macías

**VIDEO-MANIA**

**CADENA DE OCIO**

INTERNET (línea ADSL alta velocidad) a 2 euros/hora y con nuestro bono a 1,25 euros/hora

**VENTA Y ALQUILER DE:**

PELÍCULAS en DVD Y VHS- JUEGOS X-BOX, PS2, PS ONE, PC, GAME CUBE Y GAME BOY ADVANCED

**COPYPLAY**

GRABA TUS CD'S DE AUDIO Y DATOS DESDE 1 EURO

Cyber · Juegos en Red · Video Consolas

¡DISPONEMOS DE CAJERO LAS 24 HORAS! ¡VEN A VERNOS!

©. Castilla, 26-28 · Tel. 93 379 99 66 · El Prat

**TURRONES**

PIÑERO · CORONEL

LEGÍTIMOS DE JIJONA

Lotes y cestas de Navidad por encargo

CTRA. MARINA, 3  
TLF. 93 370 46 91  
08820 EL PRAT DE LLOBREGAT

**Tipico**  
Lotes por la pissa

PIZZAS ITALIANAS Y BOCADILLOS ESPECIALES A DOMICILIO

Coronel Sanfeliu, 96 - EL PRAT  
Tel. 93 379 67 33

PROGRAMA D'ACTES DE LA FIRA AVÍCOLA

\*Dijous 11/12: Recollida de l'aviram al recinte de la Fira al *recinte firal de Cal Gana*. Des de les 10:00 fins les 18:30 hores.

\*Divendres 12/12: Classificació de l'aviram del Concurs al *recinte firal de Cal Gana*. Al matí.

\*Divendres 12/12: Animació de la Colla de Diables del Prat al *recinte firal de Cal Gana*. 18:45 hores.

\*Divendres 12/12: Inauguració oficial de la 30ª Fira Avícola al *recinte firal de Cal Gana*. 19:00 hores.

\*Dissabte 13/12: 1r Ral·li Fira Avícola per diversos carrers del Prat. 12:00 hores.

\*Dissabte 13/12: Sopar de la 30ª Fira Avícola. 22:00 hores.

\*Diumenge 14/12: Cercavila pels carrers de la ciutat de l'Associació Musical del Prat, l'Associació Gegantera i dels gegants de diverses AMPAS. 11:00 hores.

\*Diumenge 14/12: Ballada de sardanes amb la Colla de Gegants del Prat i els gegantons de diverses AMPAS al *recinte firal de Cal Gana*. 12:00 hores.

\*Diumenge 14/12: Actes de cloenda de la 30ª Fira Avícola al *Centre Cívic Jardins de la Pau*. 12:30 hores.



Receptes  
POTA BLAVA

Aquestes receptes són un avanç del llibre que ha preparat l'Associació de Criadors, que inclou una selecció de les millors receptes elaborades per algunes pageses i criadores del Prat.

POLLASTRE DEL PRAT A LA BRASA

INGREDIENTS

- 1 Pollastre de 4 mesos ,
- Oli, Sal, All, Julivert
- 1 Copeta de conyac

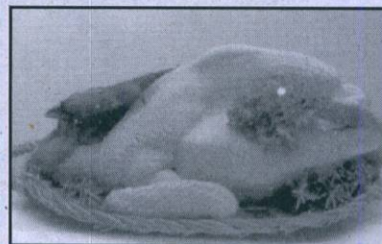

PREPARACIÓ

Trossegeu el pollastre en 8 trossos. Poseu-lo a macerar amb all picat, julivert, oli, sal i conyac, i deixeu-lo reposar unes quantes hores. Després, feu-lo a la brasa. Una vegada cuit, aboqueu-hi el suc que ha sobrat de macerar pel damunt.

GALL O CAPÓ DEL PRAT ROSTIT  
(RECEPTA NADALENCA  
TRADICIONAL DEL LES PAGESES  
DEL PRAT)

INGREDIENTS

- 1 Gall (un pollastre d'almenys 9 mesos) o bé un capó de la raça Prat
- 2 Cabeces d'alls
- 2 Cebes
- 2 Tomàquets madurs
- 1 Copa de brandi
- Oli d'oliva
- Sal



ELABORACIÓ

Talleu l'animal a vuitens, socarrimeu-lo una mica, saleu-lo al vostre gust i poseu-lo en una cassola amb l'oli calent, després enrossiu-lo lleugerament. A continuació, afegiu-hi les cebes senceres i pelades, els tomàquets madurs i les cabeces d'alls sense pelar. Deixeu-ho coure tot a foc lent durant una hora i mitja aproximadament. Tot seguit afegiu-hi la copa de brandi i mantingueu la cocció fins que la carn quedi tendra (mitja hora més, com a mínim).

- Somieres
- Colchones
- Canapés

MASTERCOLCHÓN  
ESPECIALISTAS DEL DESCANSO

- Látex
- Camas eléctrica
- Nórdicos

269,90 euros



COLCHÓN LÁTEX MATRIMONIO (90)

COLCHÓN LÁTEX

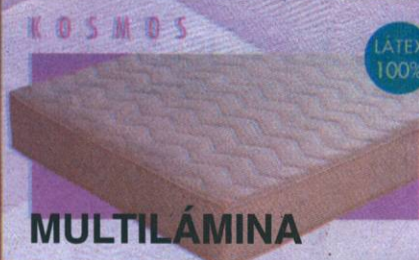

MULTILÁMINA



HUKLA GERMANY

MODERNIZADO LAMINAS

CONJUNTO COMPLETO 695 euros



SISTEMA HIDRAULICO REFUERZOS HIERRO CAPACIDAD MÁXIMA TAPIZADO DAMASCO 5 AÑOS DE GARANTIA

CANAPÉ ABATIBLE

Antes: 79.900 ptas 360 euros (59.900 ptas)

Dto. -33%

AVGDA. REMOLAR, 137-139. · Tel. 93 379 31 61 · 08820 EL PRAT DE LLOBREGAT



ROBA DE NENS

C. Frederic Soler, 25

KARLETTIN

NOVA COL·LECCIÓ

Tel. 93 478 17 94



**ENTITATS**

Cada mes, el Suplement Delta us apropa a la realitat de les entitats de la nostra ciutat

**Cooperativa Agrícola del Prat****Els productes de la terra**

Per què això fos possible, el Departament d'Agricultura va determinar que hi hagués només una cooperativa per poble, així que les dues darreres es van integrar a la primera l'any 1988, sota presidència de Julio Martí i secretaria de Josep Torrens.

L'actualitat ens mostra una cooperativa, presidida per Josep Llopis, que vetlla per servir els interessos dels pagesos, pocs, que conformen el nostre municipi. Dos són els requisits que els 50 socis i els nous que vinguin han d'acomplir: ser agricultors i deixar una fiança de 600 euros, retornable en cas d'abandó. La seva seu és al carrer de Les Moreeres i disposa d'una parada al Mercabarna, on venen els seus productes, sobretot carxofes, sense oblidar els tomàquets, els melons o les bledes. Una Cooperativa que intenta continuar amb la seva tasca en les escasses 300 hectàrees que les infraestructures de Barcelona i el creixement del poble li

Buscant pels diccionaris, hem trobat definicions de cooperativa com ara el que diu que és *una unitat econòmica de producció, de comercialització o de consum que pertany als mateixos usuaris dels seus serveis i que té per objecte l'ajut mutu i equitatiu entre els seus socis*. Però aquesta definició és molt freda. Per

exemple: no entén d'ideologies, perquè no diu que al Prat, abans de la Guerra Civil, es va crear una cooperativa que, un cop captiu i desarmat l'exèrcit roig, va passar a ser l'Hermandad del Sindicato de Labradores y Ganaderos i després la Cambra Agrària. Va arribar la democràcia i, cap a l'any 1982, de l'antiga

cambra va sorgir una cooperativa crítica amb el passat, presidida per Julio Martí. Posteriorment van sorgir dues més: una presidida per Josep Torrens i una altra que no va arribar a actuar. I llavors va arribar el temps de que les cambres agràries tornessin a la Generalitat i aquesta les retornés a les cooperatives.

deixen a l'agricultura. El món urbà cada cop li posa més traves al món rural. En primer lloc, les noves generacions ja no volen fer de pagès: a la Cooperativa només hi ha tres fills d'agricultor i un pagès que no ha viscut de ple de la família. Aquesta situació provoca que el pagès ho hagi de fer tot, des de les feines del camp a les de manipulador químic, venedor i empaquetador. I tota aquesta feina perquè, després, una gelada, una eruga o un expoli els deixin sense el producte del seu esforç. I tota aquesta feina perquè, després, les grans superfícies imposin els seus preus, menyspreant part de la mercaderia i paguin a 180 dies, quan el pagès s'enfronta a les seves despeses com tothom, una vegada al mes. I tota aquesta feina tan dura en una societat que té pressa i deriva cada cop més cap als productes congelats i manufacturats enfront la frescor de la dieta mediterrània, i que genera polèmiques tan estèrils com el preu dels tomàquets quan es gasten molt més en coses molt menys vitals i importants. Potser la pròxima vegada que veiem productes frescos a les tendes caldrà recordar que aquests no només surten de la terra com per art de màgia.

**Raúl Quesada**

Ja tenim loteria de Nadal...

Juga al número

**29.085**

**Delta**  
LLOBREGAT

Vine a buscar-la al C. Castella, 5. Horari d'oficina de dilluns a dijous de 16 a 19 hores

**ANTONIO SAIZ GARCIA**

Agente de Seguros, Registro nº 2.211

EN EL PRAT DE LLOBREGAT



C/ Coronel Sanfeliu, 90

Tels: 93 478 46 66  
93 478 04 20

- SEGUROS
- HOGAR
- AUTOMOVILES
- COMERCIO
- VIDA
- JUBILACION

- COMUNIDADES
- RESPONSABILIDAD CIVIL

Carretera de la Marina,  
102-104  
Tel. 93 478 82 07



**Talleres SAIZ, S. L.**

MONTAJE DE CRISTALES  
NACIONAL-IMPORTACIÓN

26 AÑOS  
EN EL PRAT



Ignasi Iglesias, 170  
Tel. i fax: 93 379 96 55

- Reparación de automóviles
- Planchistería y pintura
- Secado al horno
- Colocación inmediata de cristales
- Presupuestos

**NO ESTÉ NI UN DÍA SIN COCHE**  
Mientras dure la reparación de su vehículo,  
le prestamos uno gratuitamente

**COMPRA-VENTA**  
de vehículos nuevos y de segunda mano

**Anuncia't a Delta**

más  
leídos  
más  
independiente  
más  
económicos

**Som els de casa!**

Tel.  
**93 379 05 33**

## FICHA DE ARTISTA



### Francesc Serrano

(Fotògraf pratenc que ens ofereix una mostra de 50 peces fetes amb la tècnica del collage al Casal de Cultura)

**Nom:** Francesc Serrano Garcès

**Data de naixement:** 5-11-1964

**Activitat artística:** Fotografia i de jove feia dibuixos a carbó.

**Temàtica:** Local, com tot el que m'agrada retratar és un homenatge a les persones que viuen al Prat.

**Influències:** La publicitat, com els anuncis al carrer que estan trencats, els moviments contemporanis, que he vist a les sales de Barcelona, Lleida i Tarragona, i la meva experiència de la vida.

**Si tudiese que elegir un solo artista:** No puc triar una sola persona perquè m'agrada escoltar a tots.

**La raó per la qual realitza la seva activitat artística:** Ho faig en dos vessants, la comercial i la d'aficionat. És un homenatge a l'art, als visitants i als meus companys artistes, és una forma de propagar el meu amor i crec que si tota la gent fes el mateix tots viuríem millor.

**Experiència, llocs on ha exposat:** A diferents districtes de Barcelona (Les Corts, Sant Andreu), a Cornellà, a Sant Boi, a Sant Cugat del Vallès, a Badalona, a Granada i també he fet exposicions col·lectives amb l'Agrupació Fotogràfica Prat i amb artistes locals al Prat.

**Relació amb El Prat:** Soc pratenc.

## Tras los espolones de los Pota Blava

"Los Pota Blava son menos valorados como consumo que como producto simbólico", según el dueño de la Mascota y miembro de la Asociación de Criadores Raza Prat, Manuel Torres, en su Granja Avícola. Y debe ser cierto cuando sólo se puede disfrutar en cinco restaurantes: "Guijarro, Guijarro 2, el Pati Blau, Casa Alcaide y Can Pep y en forma de degustación en el Aeropuerto". Respecto a los mercados, la Asociación tiene una parada en el Municipal y los otros hacen pedidos esporádicos. Respecto al precio, niega que sea caro: "Lo que más perjudica al Pota Blava es llamarse pollo porque si se llamase cordero nadie se extrañaría que costase 9 euros el kilo pero es un pollo y los pollos normales se venden a 2 euros". "Quien lo ha probado lo valora pero está poco distribuido porque la producción no da para una gran exportación", dice Manuel. A la gente le cuesta trabajo creer que sea pollo porque está acostumbrada a la fibrosidad y la sequedad y no se espera encontrar una carne tan jugosa y gustosa", declara. El dueño de la Mascota cree que intervienen otras causas: "La gente tiende a la comodidad y eso no es tirarse dos horas en la cocina sino llegar al

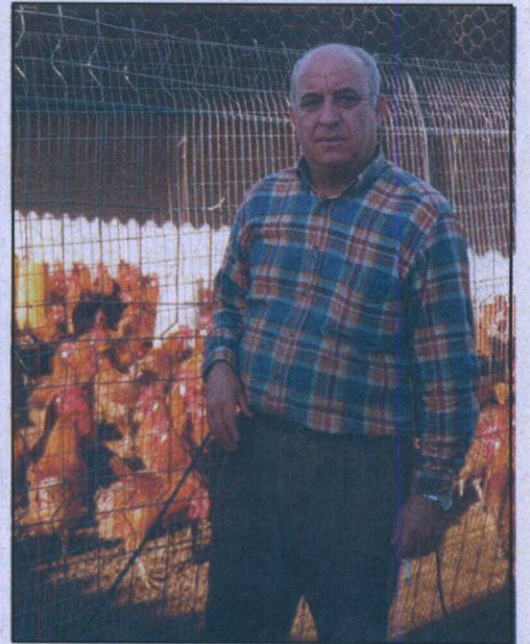

frigorífico; coger algo precocinado, hacerlo al microondas y comerlo y eso es algo que no se le puede hacer al Pota Blava". En el resto de Cataluña, se puede encontrar en diversos restaurantes de Barcelona y, a menudo, vienen particulares por el animal vivo de Tarragona, Sabadell o Reus. En el resto de España se lleva vivo a zonas como Galicia y las Islas Canarias porque "refri-gerado hay pocas empresas que lo hagan y las partidas tendrían que ser grandes para amortizarlas", según Torres. El año pasado se facturaron 15.000 pollos de los cuales unos 300, en octavos, están destinados al comedor de la Fira Avícola. Torres espera superar esta cifra con el futuro complejo avícola, actualmente en construcción, y que estará ubicado en la confluencia del final de la Carretera de la Bunyola con el Camí de Valencia.

Raúl Quesada



Bar-Restaurante Argentino

# BAIRES



Auténtica cocina Argentina  
Pizzas y comidas para llevar  
Menú diario



Maurici Vilomara, 22 · 08820 El Prat · Tel. 93 374 14 22



ROBA DE NENS

C. Frederic Soler, 25

# KARLETTIN

NOVA COL·LECCIÓ

Tel. 93 478 17 94



**EL PRAT  
ES MOU**

Agenda d'activitats de la ciutat.  
Del 23 de novembre al 21  
de desembre de 2003

**ACTIVITATS  
INFANTILS**

\*Diumenge 26/11: **El peixet d'or**, conte sobre animals marins, a la *Biblioteca del CEIP Jaume Balmes*. 17:00 hores.

\*Dimecres 10/12: **Marató de contes** al *Centre Cívic Jardins de la Pau*. De 15:00 a 20:00 hores.

**ART I EXPOSICIONS**

\*Fins al diumenge 23/11: **XXIIIè Curs Bàsic Fotografia** (exposició col·lectiva) al *Centre Cívic Jardins de la Pau*.

\*Fins al dissabte 29/11: **Treballs de Gent Gran** al *Centre Cívic Jardins de la Pau*.

\*Fins al dissabte 29/11: **Estri-Prat** de Francesc Serrano al *Casal de Cultura*.

\*Fins al dissabte 29/11: **Exposició: Puntaires, mostra de postals**, col·lecció de Josep Plana. *Biblioteca Antonio Martín*.

\*Fins al diumenge 30/11: **Shelter. L'espai domèstic com a espai urbà** de William James a la *Sala d'art Josep Bages*.

\*Fins a finals de novembre: **Exposició de pintures** de Carmen Escobedo al *Cafè de l'Artesà*.

\*Fins al divendres 5/12: **Dones del món: Brasil i Senegal** de Teresa Sorribes al *Centre Cívic Jardins de la Pau*.

\*Fins al dilluns 8/12: **II Mostra de Treballs Escolars** a *Les Cases d'en Puig*.

\*Dimecres 10/12: **Inauguració de l'exposició "Chapapote"** al *Casal de Cultura*. 20:30 hores.

\*Dijous 11/12: **Masies del Prat** de Joan Jordà i Gerard i Maria Teresa Giménez a la *Sala d'Art Josep Bages*. 19:30 hores.

\*Divendres 12/12: **Exposició de Vestits de Paper** al *Centre Cívic Jardins de la Pau*. 17:00 hores.

\*Dissabte 13/12: **Exposició dels vehicles antics i clàssics** al *recinte firal de Cal Gana*. 12:30 hores.

\*Dissabte 13/12: **Exposició del XX Concurs de Canari-cultura i Ocells de Bosc** al *Centre Cívic Jardins de la Pau*. 18:00 hores.

\*Dissabte 13/12: **Exposició de pintura al oli de "Vicente Flores Mato"** a *La Casa d'Andalucia*. 19:00 hores.

**CINEMA**

\*Diumenge 23/11: **Bloody-sunday** al *Kasal Okupat*. 19:00 hores.

\*Divendres-diss-dium 21-22-23/11: **Lágrimas del sol**. *Cinema Capri*.

\*Divendres-diss-dium 28-29-30 /11: **Master and Commandement**. *Cinema Capri*.

\*Dijous 4/12: **El hada ignorante** de Fernan Ozpetek, a *La Capsa*. 19:00 hores.

\*Dijous 11/12: **Vidocq** de Pitof, a *La Capsa*. 19:00 hores.

\*Diumenge 14/12: **El grinch** de Ron Howard al *Centre Cívic Jardins de la Pau*. 12:00 hores.

\*Dijous 18/12: **La perdicó de los hombres** de Arturo Ripstein, a *La Capsa*. 19:00 hores.

**MÚSICA**

\*Dissabte 22/11: **Concert Aniversari de la Unió Filharmònica** al *Teatre Modern*. 19:00 hores.

\*Dissabte 22/11: **Concert d'Aluwa i Bambarah** a *La Capsa*. 23:00 hores. 5 euros.

\*Diumenge 23/11: **Concert de la Banda Simfònica de l'Associació Musical del Prat i la Banda d'Iniciació de l'Escola de l'Associació Musical del Prat** al *Teatre Modern*. 19:30 hores.

\*Dissabte 29/11: **Concert del Cor de noies de l'Orfeó Català** a la *Parròquia de Sant Pere i Sant Pau*. 20:00 hores.

\*Diumenge 7/12: **Actuació de Panda de Verdiales** a *La Casa d'Andalucia*. 19:00 hores.

\*Divendres 12/12: **Concert de Sol Lagarto i Hansolo** a *La Capsa*. 23:00 hores. 5 euros.

\*Dissabte 13/12: **Nadales a càrrec de Cruz de Mayo i Turdetanos** a *La Casa d'Andalucia*. 19:00 hores.

**TEATRE**

\*Divendres 28/11: **La farsa del amor**, a càrrec de la Companyia Teatral TAPTC a *La Capsa*. 18:30 hores.

\*Diumenge 30/11: **L'aneguet lleig**, a càrrec de Teatre Imaginari al *Centre Cívic Jardins de la Pau*. 12:00 hores. 3 euros.

\*Diumenge 30/11: **Oid mortales...!** d'Angel Pavlovsky al *Teatre Modern*. 19:00 hores. 10 euros.

\*Diumenge 14/12: **En Bolavà, detectiu privat** al *Teatre Modern*. 18:00 hores. 3 euros.

**CONFERÈNCIES**

\*Dimarts 25/11: **Les dones de Ciudad Juárez. Mèxic** al *Centre Cívic de Sant Jordi-Ribera Baixa*. 18:00 hores.

\*Dimecres 26/11: **Innovació democràtica i participació ciutadana** pel professor Joan Font dintre del **III Seminari sobre Quart món i exclusió social** a *La Capsa*. 19:00 hores.

\*Divendres 28/11: **Insubmissió a la taula electoral** al *Kasal Okupat*. 20:00 hores.

\*Diumenge 30/11: **V Jornades del lleure al Prat: "Lleure i família"** al *Centre Cívic de Sant Jordi-Ribera Baixa*. De 10:00 a 14:00 hores i de 18:00 a 20:00 hores. Cal incriure's al *Centre Municipal d'Informació Juvenil EL LLORO*.



**AUTOMÓVILES**  **Lis, s/a**  
"LA GARANTÍA TOTAL"

**VEHÍCULOS PROCEDENTES DE FLOTA  
POCOS KILÓMETROS**

**ANTIGÜEDAD MÁXIMA  
3 AÑOS**

Avenida Verge de Montserrat, 113  
Tel. 93 379 28 59  
Fax 93 478 57 57  
08820 EL PRAT DE LLOB.  
(Barcelona)

 **Lisegur**  
GARANTIA DE SEGURIDAD CONTRA EL FURTO

**ARTEMIS... el teu Balneari a costat de casa**

**ARTEMIS**

La unió més natural entre salut i bellesa

La gran alternativa a la liposucció

HORES CONVINGUDES Tel. 93 370 34 68

**Tractaments Estètics Naturals**

C. Jaume Casanovas, 67-69 local 2  
Tel. 93 370 34 68 · EL PRAT

**OFERTA**  
15 de novembre  
15 de desembre  
TALLAR, RENTAR i SECAR  
20 euros. Portan aquest ticket

## ESTIRA I ARRONSA

Vint preguntes ràpides a un pratenc

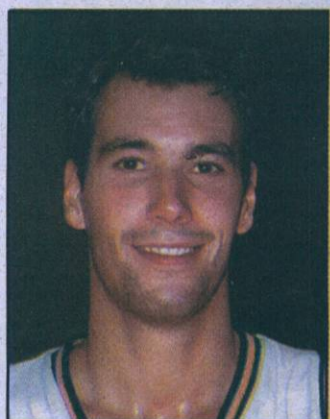

**Xavi Martí**

**Jugador del CB PRAT**

**1.- El teu pitjor defecte i la teva millor virtut?**

El defecte és que em mossego les ungles i la virtut, que soc generós.

**2.- El que t'agrada més i el que t'agrada menys dels altres?**

El que més m'agrada és la generositat i el que menys, l'enveja.

**3.- Ordena aquests temes segons l'ordre d'importància:**

Salut, família, amor, treball, diners i sexe.

**4.- Conservadora o progressista?**

Progressista.

**5.- Després de la mort... què?**

Fins i tot després de la mort, l'amor no s'acaba. Mai.

**6.- Animal amb què t'identificaries? El cavall.**

**7.- Algun ídol?**

Ninguno.

**8.- Una cançó? Si tú no estás aquí, de Rosana.**

**9.- Una pel·lícula? Báilame el agua i Pelle el conquistador.**

**10.- Un llibre?**

¿Por quien doblan las campanas? d'Ernest Hemingway.

**11.- Dia o nit?**

Dia.

**12.- Lletres o ciències?**

Se'm donen millor les ciències, però també m'agraden les lletres.

**13.- Un plat irresistible...**

De primer, canelons i de segon rap.

**14.- El teu color...**

Carbassa.

**15.- La teva feina ideal...**

No treballar.

**16.- Què t'enduries a una illa deserta?**

Una biblioteca i algunes persones.

**17.- Un lloc per perdre's...**

Qualsevol país del Tercer Món.

**18.- Una festa...**

Qualsevol festa privada a casa d'algun amic.

**19.- Un carrer d'El Prat.**

L'Avinguda Andreu de Palma.

**20.- A favor o en contra de la Tercera pista?**

En contra.

## Una nova Festa del Vi Novell



La darrera festa del cava a Cal Pere. Sis mesos després, torna a tocar un brindis

Com ja ve sent habitual a les darreries de novembre, la Festa del Vi Novell serveix per acomiadar de la millor manera un onzè mes de l'any amb poques dates assenyalades de celebracions. Enguany, el primer tast del vi jove al Prat es celebrarà el dia 28 de novembre a partir de les 19:30 hores al carrer de Jaume Casanovas, entre els carrers Mariscal Joffre i Doctor Robert. Per quart any consecutiu, el celler Cal Pere es volca amb una festa que es converteix en un gran acte social de la ciutadania pratenca, i que cada any compta amb una major acceptació. Setze cases comercials de vins seran presents mostrant els seus productes vitícoles als assistents, i perquè l'estómac no es senti sol amb tant de caldo, també hi col·laboren enguany altres establiments pratencs, com ara el Restaurant La Moreneta, l'Aula de Cuina Mercè Mora, i el Restaurant El Pati Blau. El pregó, l'acte simbòlic de penjar la branca de pi des del balcó

i una bona estona de companyia i degustació seran els principals elements d'una festa en què està tot previst: si el mal temps no deixa gaudir

de l'aire lliure, és previst que la celebració tingui lloc al pavelló de bàsquet Xavier Marcilla.

JMF

*Cal*  
**PERE**  
CAVES, VINS I LICORS

Telèfon 93 379 02 52 - Fax 93 379 85 33  
Avinguda Casanovas, 79-72 - 08820 El Prat de Llobregat  
E-mail: tadornacostas@hotmail.com

celebrarà la  
**Festa del Vi Novell**  
Divendres 28 de novembre de 2003  
a partir de les 19.30h

EN CAS DE PLUJA ES CELEBRARÀ A LA PISTA POLI-ESPORTIVA XAVIER MARCILLA "FONDO D'EN PEIXO"

Amb els següents cases comercials participants:

FERRET I MATEU	BARBARA FORÉS	CASMEVIN
COVIDES	FARINA	FERRET I GUASCH
L'ALZINAR	MARGUES VIZHOJA	ALBET I NOVA
EXCL. ENOLOGIQUES	JANE VENTURA	MIL FLORES
COOP. SARRAL	JORDI D'ANGUERA	MASACHS
		ARTADI

Acte d'inauguració - Col·laboració de:

<b>LA MORENETA</b> RESTAURANT	<b>CASA HERNÁNDEZ MARTÍN</b> Jentenes i embudits de Canta Bàrbara	<b>Bar Restaurant EL PATI BLAU</b> Ressaca, 42 08820 El Prat de Llobregat Telèfon 93 478 77 81	<b>Delicatessen del Parc</b> SALGOT	<b>AULA DE CUINA</b> MERCE MORA
----------------------------------	---	---	--	------------------------------------

**Comercial Gemma**

**Articles de Perruqueria i Estètica**

Avda. Verge de Montserrat, 54-56, local 2 (cantonada amb Enric Morera)  
Tel. 93 478 56 81

**L'Artesà**

**Divendres a la nit**

- Classes de salsa (gratuïtes)

**Dissabte a la nit**

- Art dancing room amb els DJ's convidats Lluís Aguado + Kosi Kabuto

**Prepara't per Nadal de 2003 a l'Artesà**

Organitzem Festes, Aniversaris infantils, Sopar d'empreses en sala privada, menús econòmics, karaoke. **676 731 820 (Roger)**

## UN HALLOWEEN SERIE B

Lo dijo Silvia Superstar, cantante de Killer Barbies, a mitad del concierto: "Veo muy poca gente disfrazada". Y era cierto, a pesar de que La Capsa había intentado convertirse en la casa Usher, versión Roger Corman: telarañas, pasaje del terror, proyecciones cadavéricas, etc. Pero parece que, por ahora, Halloween sigue siendo La Nit de les Ànimes. Y eso que el grupo telonero, Casual, echó el resto tanto por la música, un rock gótico clásico, como por las vestimentas de su cantante, cuero, cara pintada y bastón. Las ganas que le echaron no nos hicieron olvidar que el rock siniestro, como las clásicas películas de terror, vivió mejores días y que actualmente provoca más risa que respeto. Pero para respeto, y admiración, el que provocaron los Diables con su espectáculo pirotécnico en la terraza de

La Capsa (más de uno tuvo que ponerse a cubierto para no salir chamuscado).

Las camisetas punk del respetable (Black Flag, Dead Kennedys) decían a las claras a que grupo habían ido a ver. Y Killer Barbies no se hicieron esperar, con una Silvia Superstar haciendo honor a su apodo, enfundada en un impresionante vestido rojo de enfermera que hizo lamentar a más de uno el tener que dormir solo esa noche. De modo que el grupo gallego comenzó su ritual serie B: canciones cortas de punk ramoniano, homenaje a los iconos del género (la porno-star Traci Lords) y versiones de los clásicos ("Skulls" de los Misfits, "Candy" de Iggy Pop). Y tal vez fue por aquello de imitar la inmovilidad de los muertos pero el público nunca terminó de conectar con el grupo. Estaban allí, eso es indudable, pero como si no



("Estáis muy fríos esta noche", les espetó una Silvia que ya no sabía que hacer). Esta actitud hacía más extraña la pasión de un pequeño grupo del público hasta que la cantante aclaró que eran "sus amigos". Y terminó el concierto y los gallegos se fueron a casa con la sensación de haber conseguido un empate, cuando ellos salieron a por la victoria.

RQ



### La FOTO

## ¡Toma castaña!



Fiesta de Halloween para algunos pero, para la mayoría, la fiesta auténtica a celebrar es la Castañada. Las escuelas del Prat, diversas entidades locales, centros cívicos y particulares siguen, un año más, la tradición de ingerir las castañas, boniatos y *panellets* cuando cae la fría noche del 31 de octubre. La imagen que os mostramos este mes quiere hacer patente que,

pese a la irrupción mediática de las calabazas y las máscaras de terror *made in USA*, las castañas y nuestros dulces de Todos los Santos ganan la partida y siguen teniendo muchos más adeptos. Y es que... ¿quién puede resistirse a la tentación que provoca el olor a castañas asadas, o a no comprar en pastelerías o hacer en casa los suculentos *panellets*?



**Festival de Música de Bandas Entrega del Gall a les bandes participants**

### Vols aprendre música?

Clarinet, trompeta, saxofon, percussió, (timbals, bateria), baix, bombardí, tuba, fiscorn, oboe, flauta, etc...Viola, violí, violoncel, contrabaix, guitarra clàssica, acordió, etc...

**T'esperem a l'Escola de Música de l'Associació Musical**

**matrícula oberta curs 2003-2004**

*Des de l'any 1984, a l'avantguarda de l'ensenyament musical*

Amb el suport de:



Casal Municipal de Cultura: Plaça Pau Casals / Telèfon: 93 370 80 90 DE DILLUNS A DIJOUS DE 5 A 8 DE LA TARDA

Cafeteria & Restaurant

# El Re gust

Te ofrece una gran variedad en vinos que tú mismo podrás escoger antes de sentarte en la mesa y disfrutar de nuestra cocina

Narcís Monturiol, 24, El Prat  
Tel: 93 478 32 71



Criadero propio de loros  
Avd. Virgen de Montserrat, 172  
08820 EL PRAT DE LLOBREGAT

- Animales de todo tipo
- Especialistas en nutrición animal
- Peluquería canina y felina

Anuncia't al Delta

Tel. 93 379 05 33

**(fusta) cia.**

TOCA PARQUET, S.L. s.u.

**MÁXIMA CALIDAD AL MEJOR PRECIO**

Venta, colocación y restauración de toda clase de parquet, puertas, cocinas y muebles coloniales

C/ Santiago Rusiñol, 10 · Tel. 93 478 06 41 · 08820 EL PRAT DE LLOBREGAT

**LLESQUERIA**

*La lluna en un cove*

Assortiment d'amanides

- Ibèrics
- Carpaccios

De dilluns a dijous veniu a provar el MENÚ DEGUSTACIÓ (7 platets)

C/ Frederic Soler, 48 • T. 93 370 38 52  
08820 EL PRAT DE LLOBREGAT



**caprabo**

# INAUGUREM 2 nous centres



GRAN INAUGURACIÓ  
**19**  
de novembre

**PRAT DE LLOBREGAT**  
c. del Coronel Sanfeliu, 5-9  
cant. av. Verge Montserrat, 121-123



De dilluns  
a dissabte  
de 9.00 a 21.00 h



Carrets adaptats  
per a  
nadons



Carrets adaptats  
per a  
minusvàlids



Telèfon d'Atenció  
al Client:  
902 11 60 60

Aprofiti,  
el dia 19 és dimecres  
**DIA DEL CLIENT**

**5% de  
descompte\***

L'esperem amb  
**obsequis  
de benvinguda**

\*Rebrà els descomptes en  
el seu xec trimestral.

## Creixem per estar més a prop

I a més  
un nou centre a:  
**OLIVA**  
(València)

av. Poeta Fco. Brines  
- av. Sisterón



Volem donar les gràcies a totes aquelles persones i empreses que ens han ajudat a fer possible la inauguració d'aquest nou centre Caprabo

**BALEMI, S.L.**  
Computació  
Ebanisteria

Tels. 93 260 01 80  
93 260 01 81  
Fax 93 337 53 30  
E-mail: balemi@wanadoo.es

**Kider**  
EQUIPAMIENTO DE COMERCIOS

Tel. 93 435 07 30  
Fax 93 435 11 46  
E-mail: catalunya@kider.com  
www.kider.com

**MC** MANTENIMIENTOS  
CARRERO, S.L.

Tel. 93 337 87 95  
Fax 93 337 48 42

**MUSICAM**

MÚSICA AMBIENTAL PROGRAMADA  
SORBORIZACIÓ - MEGAFONIA  
TELEFONIA - GSM - INTERFONIA

Tel. 93 201 28 00  
Fax 93 200 49 03

**CAFLUSA**

INSTALACIONES  
INDUSTRIALES DE  
ELECTRICIDAD,  
AGUA Y GAS

Tels. 93 418 67 00  
93 417 77 46  
Fax 93 418 86 63

**C.G.R.**

Compañía  
General  
del Rótulo, S.L.

Tel. 93 759 60 42  
Fax 93 759 61 72  
E-mail: cgr@cgr.es

**COINFRÍ, S.A.**  
INSTALACIONES FRIGORÍFICAS

Tel. 93 753 32 91  
Fax 93 750 73 78

**CATALANA DE SEGUERAT I COMUNICACIONS, S.L.**

Instal·lacions de Protecció Contra Incendis  
Seguerat, C.C.T.V. i Xarxes Informàtiques  
DGSC: 13/1998

Tel. 93 289 65 70  
Fax 93 223 40 89

**ARC**  
EMPRESA CONSTRUCTIVA, S.A.

empresa  
constructora

**grup**

obres de  
infraestructura

**tau**  
icesa

**KOXKA**

MOBILIARIU  
FRIGORÍFICU

Tels. 93 439 66 33  
93 439 03 50  
Fax 93 410 59 21

Entrevista a l'entrenador del primer equip del Club Hoquei Prat

## Josep Maria Cañís, al front d'un equip que vol ser guanyador

Tres victòries en vuit partits que fan que l'equip es trobi al mig de la taula a Segona Catalana. No és un mal balanç. El primer equip del Club Hoquei Prat ha obert una campanya 2003-04 amb molta il·lusió d'aconseguir entrar en una espiral guanyadora. Josep Maria Cañís, l'entrenador, ens explica l'evolució que està patint el bloc de cara a un futur il·lusionant. Ell és una de les persones que viuen més intensament el món de l'hoquei patins al Prat. Enmig d'una família volcada amb l'hoquei patins, torna a dirigir les regnes del primer equip des de mitjans de la campanya passada, i veu amb il·lusió la possibilitat que el CH Prat comenci a ser un equip respectat.

**-Josep Maria, quin equip podran trobar aquells que s'apropin un dissabte a la tarda al Sagnier a veure jugar el CH Prat?**

-Un equip que combina el bloc de la temporada passada amb la inclusió de 3 jugadors del CH Prat B de l'any passat. De moment, ara s'estan coneixent sobre la pista, i lluiten per conjuntar-se i adquirir experiència.

**-De moment, l'equip ha aconseguit 3 victòries i idèntic número de derrotes en vuit partits. Quin balanç en pots fer?**

-Hem jugat partits molt bons davant rivals potents com ara el Sitges o els descendits Castellet i Cornellà, però no hem sabut aguantar el nivell durant els 50 minuts i per això hem perdut partits. Estem treballant especialment el fet d'acoplar-nos per tal d'arribar bé als finals, i fins i tot hem modificat el sistema de joc, per adaptar-lo a les característiques de cada jugador del planter.

**-A què es deu aquest possible ensorrament final en alguns dels partits jugats?**

-A la manca d'experiència, ja que físicament no hi ha rival que ens superi. Pensa que gràcies al nostre preparador



Josep Maria Cañís. L'entrenador es mostra molt esperançat que l'equip faci una bona segona volta.

hem entrenat intensament tot el mes de juliol i des de la darrera setmana d'agost.

**-És utòpic plantejar-se l'opció de pujar?**

-És difícil, per la qualitat i l'experiència dels rivals d'aquest grup. Per pujar s'ha de fer un equip sòlid i a base de treballar molt, i a nosaltres és el què ens falta. Saber cadascú el què ha de fer i quan, sense que hi hagi alts-i-baixos.

**-Quin objectiu o sostre té l'equip en aquesta temporada?**

-Créixer com a grup o col·lectiu, i començar a preparar la base per a tenir un equip rodat la temporada vinent. Aquest any és molt difícil lluitar per l'ascens a Primera Catalana donada la qualitat dels rivals i el temps que necessitem per conjuntar-nos. Estem buscant fer un bloc compacte i veure què podem aconseguir a partir d'aquí.

**-Els darrers resultats sembla que acompanyen...**

-Sí, i l'equip s'està fent a poc a poc. Hem de confiar en la segona volta, i si la fem bona serà senyal que tenim un equip capaç de buscar alguna cosa més.

**-Un treball que va lligat a la idea de créixer esportivament?**

-Doncs sí, ja que tenim l'equip B que entrena el nostre coordinador, l'Alfredo Urios, i que està compost per nanos

joves. En busquem unió i fer un equip de futur perquè l'hoquei al Prat tingui continuïtat.

**-I quin creus que és el futur de l'hoquei a la nostra ciutat?**

-És complicat. Cal buscar una base de nens que practiquin l'hoquei patins, però a diferència del què passa amb el futbol, el futbol sala o el bàsquet, hem tingut moltes dificultats per introduir l'hoquei a les escoles.

**-Quin és el motiu?**

-Doncs perquè quan, desapareguda l'escola de patinatge, vam organitzar-nos per introduir-lo a les escoles i captar nens, les Associacions de Mares i Pares d'Alumnes ens van rebutjar amb un mateix argument: al·legaven que l'hoquei patins era un esport violent. Aquest fet pot explicar l'enorme dificultat d'anar endavant, juntament amb moments en què ens ha pogut faltar més unió i coordinació. Continuem sent avui en dia un esport molt desconegut.

-Doncs esperem que les victòries ajudin a donar-vos a conèixer...

-Tenim il·lusió i esperança de cara a la segona volta de la lliga, i també en l'equip B, que serà el relleu als actuals jugadors. Crec que es pot formar un equip maco de cara al futur.

Jaume Monés Feu

## Una nova edició de la Lliga OBA ja és en marxa

La Lliga de l'Organització de Bàsquet Amateur 2003-04 va fer el tret de sortida el passat 11 d'octubre. Un total de 16 equips, repartits en dos grups, competeixen en un sistema de lligueta regular per grup, amb partit d'anada i de tornada. Acabades les 14 jornades d'aquesta fase regular, arribarà l'hora de la veritat amb els play-off al millor de tres partits fins a la final, que es jugarà a mitjans del mes de juliol. Val a dir que dels 16 equips que prenen

part aquest any en la competició, la meitat són pratencs -en el grup 1 Hattrick, Los Otros, Aromas i Llevant, i en el grup 2, Bad Boys, Los Orcos, FSI i Dream FX, sent aquest darrer equip debutant de la competició. Els partits, que es disputen els dissabtes des de les 14:00 hores en endavant, tenen un total de quatre escenaris diferents: el pavelló Joan Busquets, l'exterior de l'Estruch, la pista del Julio Méndez i el Xavier Marcilla.

## Una masiva Liga de Ex Alumnos Bernat Metge



Los componentes del equipo del PSC de El Prat '2003-04.

La Liga de Fútbol Sala Bernat Metge cuenta en esta temporada con un total de 27 equipos. Esta elevadísima participación ha provocado que la competición se dispute a una sola vuelta por el sistema de *todos contra todos*. Una vez acabadas las 26 jornadas de liga regular, los diez primeros clasificados disputarán el play-off final para determinar quién es el equipo que releva a

l'Artesà-Lisant -siempre que estos no vuelvan a renovar el título- ocupando el cetro de campeón. De momento, y antes del inicio de la competición el pasado mes de octubre, se celebró el Torneo de Pretemporada, en el que Il Pergolato logró vencer en un mini aperitivo de la temporada en el que también tomaron parte la Peluquería Monfort, Los Logis y los Ex Alumnos del CP Bernat Metge.

# POTA SUD



- Rehabilitaciones de fachadas
- Consolidación de obra vista
- Vestibulos de escalera
- Aseos y baños
- Reformas de cocinas
- Electricidad y fontanería
- Calefacción y aire acondicionado
- Carpintería de aluminio
- Falsos techos

- Albañilería en general
- Sustitución de bajantes
- Sustitución de claraboyas
- Construcción de cubiertas
- Tratamientos antigraffiti
- Tabiques pluviales
- Pintura exteriores e interiores
- Casas unifamiliares
- Carpintería de madera



**REFORMAS**

**MATERIALS DE CONSTRUCCIÓ POTA SUD S.L.**

**CONSTRUCCIONS PITARCH**

Passatge de l'Autovia, 10 • 08820 El Prat de Llobregat (Barcelona)  
Tel. 93 370 06 55 • Fax 93 370 23 54 • Mòbil 615 57 86 84 / 615 83 28 70

CAFETERIA
Armonia
SALÓ DE TE



No hi ha res com l'escalforeta d'un bon cafè...  
...en un ambient molt agradable...  
...i amb qui tu vulguis, però sempre amb ARMONIA



C. Coronel Santelma, 31  
Tel. 93 370 83 05  
08870 EL PRAT DE LLOBREGAT

**CALENDARI DE COMPETICIONS ESPORTIVES DELS CLUBS PRATENCs**

# Tauler Esportiu

Del 29 de novembre al 21 de desembre de 2003

**FUTBOL**

**JUVENIL AE PRAT**

(Preferent. Grup 1)

- 30/11: Guíxols-PRAT. Josep Sunyer (Sant Feliu de Guíxols). 17:00 h.
- 07/12: Pobla de Mafumet-PRAT. Mpal La Pobla. 17:00 h.
- 14/12: PRAT-Balaguer. Sagnier. 12:00 h.
- 21/12: Pubilla Cases-PRAT. Mpal. Pubilla Cases (L'Hospitalet). 12:00 h.

**JUVENTUD PRAT (Segona Territorial. Grup VIII)**

- 29/11: J.PRAT- Incesa Molins. L'Estruch. 19:00 h.
- 07/12: Albarrosa-J.PRAT. Mpal Albarrosa (Gavà). 12:00 h.
- 13/12: J.PRAT-La Guardia. L'Estruch. 19:00 h.
- 20/12: J.PRAT-Vallirana. L'Estruch. 19:00 h.

**AE PRAT B (Segona Territorial. Grup XI)**

- 29/11: PRAT B- Incesa Molins. Sagnier. 19:00 h.
- 07/12: Sant Genís-PRAT B. Mpal. Penitents. 12:00 h.
- 13/12: PRAT B-Collblanc. Sagnier. 19:00 h.
- 21/12: Sant Just-PRAT B. Mpal. Sant Just. 12:00 h.

**UNIFICACIÓN PRAT (Tercera Territorial)**

- 30/11: Milan Can Palmer-U.PRAT. Mpal. Can Palmer. 12:00 h.
- 14/12: U.PRAT-Salas Casals. Julio Méndez. 12:00 h.
- 20/12: Sant Just B-U.PRAT. Mpal. Sant Just. 18:00 h.

**FUTBOL BASE**

**JUVENIL AE PRAT**

(Preferent. Grup 1)

- 30/11: Igualada-PRAT. Les Comes.
- 06/12: PRAT-ESCOLA. Sagnier. 17:00 h.
- 14/12: S. Eulàlia-PRAT. Mpal. Provençana (L'Hospitalet).
- 21/12: L'Hospitalet-PRAT. Mpal Feixa Llarga L'Hospitalet. 12:00 h.

**JUVENIL ESCOLA FPB**

(Preferent Juvenil. Grup I)

- 29/11: ESCOLA-Santa Eulàlia. L'Estruch. 18:00 h.
- 06/12: PRAT-ESCOLA. Sagnier. 17:00 h.
- 13/12: ESCOLA-EF Tàrraga. L'Estruch. 18:00 h.
- 21/12: Tortosa-ESCOLA. Mpal. Tortosa.

**CADET ESCOLA FPB**

(Divisió d'Honor)

- 29/11: Mercantil-ESCOLA. José Luis Ruiz Casado (Sabadell). 12:00 h.
- 07/12: ESCOLA- Vilobí. L'Estruch. 12:00 h.
- 14/12: ESCOLA-Lleida. L'Estruch. 12:00 h.
- 20/12: Espanyol-ESCOLA. Sant Adrià.

**FUTBOL SALA**

**CASA ALCALÁ (Divisió d'Honor)**

- 29/11: C.ALCALÁ-Can Mir. Julio Méndez. 17:30 h.
- 06/12: Escola Pia Grugesà-C.ALCALÁ. Pav. Escola Pia Sabadell. 17:30 h.
- 13/12: C.ALCALÁ-Unió FS Mollet. Julio Méndez. 17:30 h.

20/12: Teià F5-C.ALCALÁ. Pav. El Cim (Teià). 18:00 h.

**SPORTING PRAT (1ª Divisió)**

- 29/11: SPORTING-AE Xarxa. Julio Méndez. 19:30 h.
- 06/12: Torrelles-SPORTING. Pav.Torrelles de Llobregat. 17:30 h.
- 13/12: SPORTING-Tennis Mollet. Julio Méndez. (Horari i data per confirmar).
- 20/12: Castellví Rosanes-SPORTING. Pav. Castellví. 18:00 h.

**BÀSQUET**

**CB PRAT (Lliga EBA. Grup E)**

- 30/11: Balneario Archena-CB PRAT. Pav. Mun. Archena. 12:00 h.
- 06/12: CB PRAT-Valentine Montcada. Joan Busquets. 18:15 h.

13/12: CB PRAT-Arroz Dacsà Almassera. Joan Busquets. 18:15 h.

20/12: Sedesa Lliria-CB PRAT. Pla de l'Arc (Lliria). 19:00 h.

**ATOFINA PRAT BÀSQUET FEMENÍ (Segona Catalana. Grup IV)**

- 30/11: Cornellà-A.PRAT. Pav. Can Carbonell. 12:30 h.
- 14/12: A.PRAT-Collblanc. Julio Méndez. 12:15 h.
- 21/11: L'Hospitalet-A.PRAT. Mun. Can Pio X (L'Hospitalet). 11:00 h.

**HOQUEI PATINS**

- 28/11: Vilanova-CH PRAT. Pav.Pl. Casernes (Vilanova i la Geltrú). 20:30 h.
- 06/12: CH PRAT-Congrés. Pav. Sagnier.19:30 h.
- 13/12: Sta. Margarida-CH PRAT. Camp Passanals (Sta. Margarida i els Monjos). 19:30 h.

20/12: CH PRAT-Martinenc. Pav. Sagnier. 19:30 h.

**VOLEIBOL**

- 29/11: CV PRAT-Solsona. Pav. Julio Méndez. 16:30 h.
- 13/12: Vall d'Hebrón-CV PRAT. Pav. Vall d'Hebron (Barcelona).
- 20/12: CV PRAT-Torrefarrera. Pav. Julio Méndez. 18:00 h.

**ATLETISME**

- 29/11: 1a Jornada Comarcal de Jocs Esportius Escolars d'Atletisme. Pistes d'Atletisme Moisès Llopart. 10:00 h.
- 30/11: 80è Gran Premi Internacional "Jean Bouin", als voltants de Montjuïc. Tot el matí.
- 13/12: II Jornada Comarcal dels Jocs Esportius Escolars d'Atletisme. Pistes d'Atletisme Moisès Llopart. A les 10:00 h.



## Restaurante Casa ALCALÁ Marisquería

• La mejor relación calidad - precio

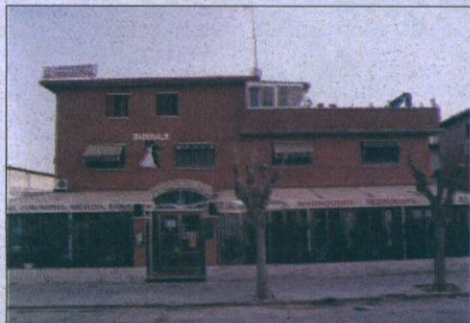

• Convenciones, banquetes y comidas de empresa

**PREPARA TU BODA EN CASA ALCALÁ**  
**VEN A CELEBRAR CON NOSOTROS TU COMUNIÓN CON PALLASOS**

- Cuatro salones independientes (de hasta 200 plazas)
- Despedidas de soltero/a (con espectáculo incluido)



**ABIERTO TODO EL AÑO**

**¡ATENCIÓN FIESTAS!**  
Abrimos en **NAVIDAD, SAN ESTEBAN, NOCHEVIEJA, AÑO NUEVO Y REYES**

## Retalls del passat i del present n° 44

## Records d'infantesa de gelades excepcionals al Prat

Malgrat que per a tots passen els anys i que passem moments bons i d'altres de baixos, tots fem memòria en algun moment i recordem coses de la nostra infància. Ara que falten poques setmanes perquè tornem a ser a les festes de Nadal, em venen a la ment dues celebracions que en el passat tenien un significat especial: la festa de Santa Llúcia i de Sant Nicolau. Per Santa Llúcia s'organitzaven grups de noies que anaven a cantar per les cases. Per Sant Nicolau es feia el mateix, però jo recordaré tota la vida mentre visqui un dia 14 de desembre –dia de Sant Nicolau- en què es feia el mateix que per Santa Llúcia, però amb grups de nois, i a més, era la Festa Major d'Hivern de Gavà.

Un dia 14 de desembre érem a l'escola. Cap a les nou del matí va sonar un tro esgarrifós i és va posar a nevar. De cop van començar a caure unes grans volves de neu que es van convertir en una nevada molt intensa. Aquella nevada va durar fins a les dues de la tarda i ho va deixar tot cobert, fins el punt que el meu germà i jo vam haver d'anar a dinar a casa de la tia Carme, que aleshores vivia prop de l'escola, al costat

de Cal Cànon. Això passava un 14 de desembre de 1929 –o bé de 1930, no ho recordo amb precisió-, i és un fet que tot el món de la pagesia que encara visqui i que era present en aquell temps no pot haver oblidat.

En Josep Ferret, un gran buscador d'arxius històrics, em va confirmar que al final d'aquests dos anys va fer un fred molt rigorós. A casa es va comentar molt aquell gèlid hivern, perquè el desembre ja collien carxofes i en aquella ocasió totes van quedar cremades del fred, i no en van poder collir més fins al mes d'abril. Els pares, quan van solucionar aquesta crisi, van sembrar pèsols *nanos*, naps, cols de set setmanes. I de cop, després d'un fet climatològic com aquest, la terra es va tornar agraïda, i les plantes que es van sembrar van créixer més de pressa.

L'any 1956 hi va haver un fenomen meteorològic puntual que va ser pitjor que l'anterior. També cap a primera hora del matí, va començar a bufar un vent gèlid. Segons l'indret del Prat on ens trobessim, es van arribar a assolir entre 8 i 10 graus sota zero. Era durant la festa de la Candelera, i el fred va ser tan gran que fins i tot va matar les sempre

resistents oliveres. I ja no parlem de les verdures, ja que en van quedar ben poques.

I ja que parlem del clima, no podem deixar de referir-nos al privilegiat clima que té la nostra veïna població de Castelldefels. En el proper número en parlarem, i farem referència als condicionants, sobretot del mar Mediterrani, que proporcionen a aquesta població un clima una mica peculiar respecte el nostre.

A la fotografia que us adjuntem aquest mes hi apareix un pi pinyer, un pi que es troba en ple terme del Prat i a tan sols uns 500 metres del mar Mediterrani, a una finca propietat del senyor Enric Dalit. La influència d'aquest mar, juntament amb els diferents factors que conflueixen en cada territori, provoquen miracles ben diferents en llocs que no estan tan allunyats: la barreja de muntanya i mar a la població granadina de Motril –entre els aires de Sierra Nevada i els aires costaners-, com el càlid clima que provoca l'espectacular creixement dels tomàquets a la població alacantina de Novelda, o que fan possible els milers i milers de tarongers a la Valldigna. Tot això ho explico per dir que tots els condicionants ecològics determinen la vida del món rural arreu. En el proper número, el 45, i aprofitant que ara som en temps de la Fira Avícola amb una espècie tan nostra com els pollastres potablava, explicarem que, de la mateixa manera, la Raça Prat és autèntica del nostre poble –un tema que pot ser polèmic, ja que hi ha altres postures ben diferents que no ho veuen d'aquesta manera-. Crec personalment que són una injustícia les transformacions que li volen fer, fins i tot inclòs dir que al Prat existia la raça blanca d'aviram.

Jordi Ribas i Martí



Un pi pinyer torturat pel mar i pels vents. Els factors climàtics i meteorològics marquen molt el nostre territori.

## La Casa de les Quinieles

Administració de Loteria n° 7

### LOTERÍA NACIONAL

El Gordo  de la Primitiva

Bono  Loto

La  Primitiva

La  Quiniela

Carrer Ferran Puig, 22

Tel.: 93 379 25 15

quinieles@terra.es

08820 El Prat de Llobregat

*Peluqueria*  
MERCE



**RAYOS UVA**

C/. Casanovas, 164 - Tel. 93 379 64 04 - 08820 EL PRAT

# Previsiones astrológicas

del 23/11 al 21/12/2003

Por Petra Colmena



## Aries

Buen momento para arreglos en hogar y vivienda. Aprovechad este oportuno clima para estar más en casa y solucionar asuntos de la misma. Tus pensamientos tendrán una mayor fuerza a medida que pasen los días y esto te ayudará en las tareas antes mencionadas. Gran capacidad para entrar en la esencia de las cosas y descubrir ciertas verdades muy necesarias para un futuro cercano. Cuidad de no perder cosas, sobre todo alrededor de los días 8, 9 y 10. En especial, atención a todo lo que uno lleve encima de valor; bolso, cartera, documentos etc. Frecuentes serán las compras inoportunas, y en esos momentos es cuando hay que tener cuidado con los despistes.

## Tauro

La mente estará bastante ocupada. Para que esto suceda, será conveniente dejar atrás ciertos condicionantes del pasado o superar algunos aspectos de la educación en etapas anteriores. Es importante valorar lo que tengas ahora y apuntar hacia unos objetivos más convenientes. Todo cuanto tenga relación con el extranjero o culturas lejanas también estará en armonía con tu ser o tus verdaderas emociones. Aunque guardas tus emociones para ti, es tiempo de abrirse y explicarse, y veréis como la mayoría de las personas están pasando por situaciones similares de ajustes y transformaciones importantes. Esta empatía ayuda a modificar hábitos y conductas

## Géminis

Desaparecen las tensiones. El periodo de crisis que algunos arrastráis desde Junio toca felizmente a su fin y hay soluciones, esperadas desde hace tiempo. En algunos aspectos, las aguas volverán a su cauce. Buen momento para solucionar diferencias con las familias y también hacer las oportunas correcciones en todo lo referente a lo laboral y profesional. Se mejorará la vivienda, aunque ahora no sea el mejor tiempo para hacerlo por los fríos del invierno, los proyectos se podran planificar con mayor ilusión disponiendo del tiempo libre que uno tenga. Son oportunos los diálogos y acuerdos con la pareja, y se verá favorecida toda situación que invite a clarificar y solucionar.

## Cáncer

Sentad la cabeza es poco. Es un dicho muy común, pero en este caso

habrá que sentar algo más que la cabeza, además la cabeza no tiene pies. Es importante para este signo de agua que no se deje llevar por los sentimientos que podrían estar un poco atolondrados y acaparando un montón de lágrimas innecesarias. Pensar con la cabeza, sentir con el corazón, pero a la hora de salir y moverse pueden haber obstáculos que frenan vuestras acciones o se ven, tal vez impedidas por algo o alguien. Lo mejor que se puede hacer es tener una buena comunicación con los demás y procurar no irse a los extremos.

## Leo

Tendrás respuestas. Tal vez se espera demasiado de la vida, o se desea de los demás esa entrega total y tal vez uno no se dé cuenta de que no hay que esperar tanto de nada ni nadie. Es importante evitar preocupaciones por cosas que pueden pasar o por asuntos nada claros, no vale la pena. Centraros en las discusiones con uno mismo antes de concretarlas con los demás. Así evitarás equívocos antes de tiempo. El diálogo podría ser un poco rudo o con falta de tacto a veces, por lo que se recomienda intentar reproducir en vuestra mente aquello que se vaya a comentar, decir o transmitir. Se tendrán soluciones y ayudas por parte de amigos y colaboradores.

## Virgo

Tus oponentes se van. Parece ser que todo lo que se oponía a Virgo tendrá fácil los caminos a seguir a partir del 17/12. Ha habido seis meses de enfrentamientos, luchas y trabas para la mayoría de los Virgo. Marte desaparece de la oposición y se despejan los aires y, con él, los peligros, tensiones y dificultades. Muchos de este signo empezarán planificando de antemano su nuevo año, tal vez en uniones que abocaran en matrimonio o nuevas relaciones de pareja después de haber sufrido alguna que otra ruptura ultimamente. Buen momento para no ser tan crítico y perfeccionista con uno mismo y dedicar más tiempo a disfrutar y pasarlo bien con los demás.

## Libra

Mira más en tu interior. Algo está cambiando y es oportuno hacer caso de la voz interior. Puede que todo sea más sencillo de lo que se piensa. De todas formas, Marte pasa en su oposición a partir del 17/12, en donde será oportuno dar importancia a las relaciones, las personales y las íntimas, tal vez alguna de ellas tenga sus diferencias y sea éste buen momento para soluciones. Es bueno usar todos los recursos de los que dispone para superar las adversidades y contrariedades que pueden aparecer. Se recuperan las

ilusiones con sensaciones nuevas dentro de las relaciones de pareja. Buena etapa para disfrutar de las actividades artísticas, para lo que quieres empezar alguna afición de este tipo.

## Escorpio

Expresar los sentimientos. Se presentan nuevas oportunidades en lo laboral y profesional. Se deberá estar preparado para la gran actividad que se avecina y las urgencias que esto puede ocasionar. Tampoco dejes para mañana lo que puedas hacer hoy. Para los estudiosos es buen momento para introducir nuevos elementos que os aporten mejoras a vuestros proyectos. En estos momentos se están adquiriendo nuevos conocimientos y es importante entender lo que significan y aplicar el criterio y el justo razonamiento para que todo tenga un orden. Habrá necesidad de poner más color en las paredes de tu vida, de tu casa, de tu habitación y de tu intimidad.

## Sagitario

¡Felicidades a todos/as los de este generoso signo! Empieza un año para vosotros con menos obstáculos que el anterior. Aumentará la capacidad para poder solucionar algunos problemas que vienen de atrás y no son precisamente "flores de tu jardín" pero forman parte del gran jardín de la vida y te sientes empujado a que todo florezca en su debido tiempo, pero, a veces, esto no ocurre así. Las tres A de la vida; Aprovecho, Aumento y Alegría están resumidas en una Afortunada -y nunca mejor dicho- virtud especial de este signo; la comprensión del funcionamiento y manejo del día a día. Esto se convierte en maestría y utilidad para los que están a vuestro cargo o los que dependen de vuestro humor cotidiano.

## Capricornio

Podrás controlar tu destino. Esta palabra tan sencilla "controlar" será la clave para tu nuevo año solar que está a punto de comenzar. Se están presentando una serie de situaciones en donde te darás cuenta de la más cruda de las realidades. Esto ni es bueno ni es malo. Saturno, vuestro regente, está en oposición a vuestro Sol. Podríamos resumir como frenos que se pueden convertir en control y oposición a uno, que se pueden transformar en aclaraciones y realidades. Las relaciones y asociaciones tienen su mejor cara para provecho de vosotros. Tus actitudes y puntos de vista servirán como una contribución o aporte a las personas que te necesiten en ese momento.

## Acuario

Momentos de reflexión. Resolver dilemas es cosa vuestra, así como una actitud de silencio o de reposo mental. Buen momento para descubrir dentro de uno mismo las respuestas que tanto pueden haber entorpecido tu tranquilo sueño. Algunos frenos se pueden presentar para que atiendas otros asuntos de mayor interés. Esto puede molestar pero, a la larga, encontrarás una mayor satisfacción interior. Mejor tener paciencia, los cambios necesitan tiempo. Algunos deberéis cuidar con los espejismos, ilusiones fuera de lugar y todo tipo de irrealidades que pueden confundiros y hacer que idealicéis a alguien o ayudéis sin leer la letra pequeña antes. Procurad que vuestros pies toquen y pisen bien el suelo.

## Piscis

Un peso menos. A partir del 17 termina un ciclo que ha durado unos seis meses y ha provocado toda una serie de cambios en el ambiente, en el hogar y, para algunos, también en el trabajo. La primera quincena de diciembre pueden presentarse últimos coletazos de dificultades a lo que se quiere conseguir entonces, impedimento que os hará sentir un poco de inadecuación personal y limitadora a vuestros esfuerzos. No obstante, a partir del 15 de diciembre, sentiréis una enorme confianza interior a pesar de todo lo expuesto antes. Tened presente que no hay mal que cien años dure y que en nuestro planeta no venimos a recrearnos precisamente sino a rectificar y mejorar.

## EL SIGNO DEL MES

### La Conquista y el Amor en los signos: Sagitario



Los Sagitario son idealistas, aunque muchas veces su capacidad de cambio provoca que los demás les manipulen sin apenas enterarse, pero como adoran una vida segura, es muy posible que si una persona les interesa permitan el dejar hacer. Tienen un gran sentido de la moral y pueden hacer muchas bromas y comentarios sobre situaciones extrañas, pero la pareja es la pareja, y su relación con ella será sellada con el máximo respeto y protocolo. Para mantener bien una relación con este signo, es hacer que entiendan lo importantes que son ellos o ellas en nuestras vidas. Una vez casados los Sagitarios, se sienten inmediatamente patriarcas del hogar y están dispuestos a sacrificar aventuras de trotamundos por el nuevo sentido del deber. Esta necesidad de organizar la vida de los demás les lleva a desear pronto descendencia, con los hijos imponen un sentido de la jerarquía muy difícil de transgredir. En el fondo, lo que muchas veces hace este signo es sublimar todas sus carencias del exterior en un mundo interior y hogareño, donde él se convierte en rey. Para los Sagitario no hay celos, son optimistas por naturaleza, por tanto los celos entran en el plano del pesimismo. Si tuvieran la más mínima sospecha de celos, este sentimiento no trasciende de ninguna manera en su vida exterior. Es difícil vivir con un Sagitario y saber si éste sospecha o no sospecha, si tiene celos o no los tiene. Posiblemente si tiene certeza de infidelidad decidirá

hacer las maletas y hacer un largo viaje, esto es lo más normal en un signo viajero como este. También podría reaccionar con conformismo, y pronunciar un "¡qué le vamos a hacer!". Pero en todo caso se sirá a pasear o se tomará unas cortas vacaciones. La infidelidad no significa un trauma profundo, y ante el vacío causado por la ruptura, es muy normal entre ellos buscar rápidamente otra pareja. Esto será tan rápido que es posible que ya vuelvan aparejados de ese viaje que han realizado para olvidar su anterior amor. Las personas del mismo signo se llevan bien, sobre todo si se encuentran haciendo lo mismo, un viaje, una experiencia nueva. Sagitario se lleva bien con Libra, Acuario, con Escorpio la cosa podría resultar muy bien, con los demás signos pueden funcionar muy bien menos con el acuso signo de Cáncer. El escenario para la conquista será un lugar de cierta clase, sobriedad, con toque añejo, pero lo suficiente divertido como para hacer sus comentarios jocosos y desenfadados. No hay un lugar especial para un signo de esta naturaleza, lo mejor es improvisar pero nunca hacerle cambiar de escenario con demasiada frecuencia. Los colores que más armonizan con Sagitario son el púrpura y el azul oscuro. Por su parte las personas de este signo usarán colores clásicos, aunque para ellos sea arriesgado. Por lo que se refiere al perfume, les suele molestar un poco el excesivo aroma, aunque el de fresa o el de limón, les puede ir bastante bien. El día para la ocasión será el jueves (por su reg. Júpiter), es el día que más organizativos y paternalistas se sentirán y la hora, alrededor de las cuatro de la tarde.

**OFERTA**  
**ABRIGOS Y CHAQUETONES**  
**4,50 euros\***  
(del 1 al 20 de diciembre)

**LAVANDERIA TINTORERIA**

**SERVICIO DE:**

- Limpieza en seco textil y teñidos
- Lavandería (edredones, mantas, etc.)
- Limpieza y restauración de piel y ante
- Limpieza y restauración de alfombras
- Arreglos en prendas textiles

Ctra. Marina, 158 (entre Constitución y Cal Gana)  
Tel. 93 478 41 18 08820 EL PRAT

**ROBA DE NENS**  
C. Frederic Soler, 25

**KARLETTIN**

**NOVA COL·LECCIÓ**  
Tel. 93 478 17 94



**Restaurant**

Un nou lloc al Prat per demostrar que tot és millor al voltant d'una taula

**SALÓ PER A CELEBRACIONS**

Menú diari i servei de carta

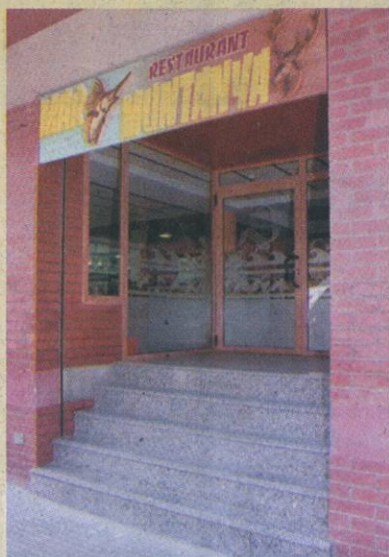

C. Sarajevo, 12 · Tel. 93 478 34 23  
08820 El Prat de Llobregat (Barcelona)



**El Racó del Pa**

pasteleria, reposteria y pan artesanal



Especialidad en pasteleria propia

Av. Onze de Setembre, 110-114 Tel. 93 379 12 73  
EL PRAT DE LLOBREGAT

**FERSPRAT**  
SERVEI D'Autocars

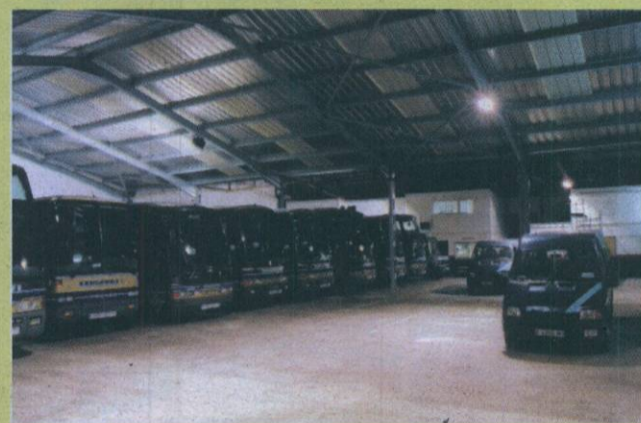

C/ Vall d'Aran nº 14  
Telèfon: 93 379 38 84 • Fax: 478 17 88  
Adreça electrònica: fersprat@tande.com

**NEW LOOK HAIR**

*Hairdreams*  
the quality of hair extensions

Avda. Montserrat, 13 - locals 5 y 6  
08820 EL PRAT DE LLOBREGAT  
Tel. 93 379 37 61

**REDKEN COLOR**, tecnologia exclusiva para todo tipo de necesidades

- Tratante
- Cobertura moderna
- Color expres 20 minutos
- Alto impacto para mujeres atrevidas



Por cada color REDKEN te obsequiamos con una extensión pearls especial Fiesta

**Extensiones de cabello 100% natural**



El cabello es una joya y un simbolo de feminidad. Una de cada 2 mujeres desea un cabello con más volumen y sueña con una melena larga y tupida

Un sistema discreto y eficaz para la mujer de hoy en dia HAIRDREAMS micro-mechones estandar: un concepto exclusivo y comprobado de extensiones para dar volumen a su cabello y/o hacerlo más largo

**¡Presupuesto sin compromiso!**



Vale por una mini-muestra personalizada REDKEN (champú, acondicionador y acabado)