

Esclata una nova Festa Major

Tots els actes de la Festa Major del Prat 2007 i les principals actuacions



en aquest número
també podreu trobar

› Programació
de Festa Major

› Els grups més
importants
d'enguany:
Jarabe de Palo
Xarop de Canya
Antònia Font
Ojos de Brujo

› Pòster de l'equip de
l'AEPrat i la plantilla

› Slot al Prat

› Estira i arronsa
a Joan Camps

› Roda el món.
Tagamanent

› La cuina que no
amoïna

teatre infantil · concerts · música · gegants · cursa popular ·
espectacles de carrer · capgrossos · cercaviles · Pratifoc...

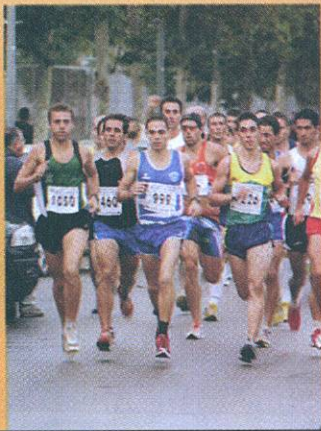

**PÒSTER DE
L'AEPRAT
2007-08**

**A les planes
centrals**



Viking

Moda infantil - Puericultura - Ullenceria



Tota la
qualitat al
millor preu

Tot per els
fills en roba i
puericultura

Av. Verge de Montserrat, 161 · Telf 478 51 44 · El Prat



restaurant FESTES tapes CONCERTS...

OCCI I DIVERSIÓ!!

+info: www.circuitprat.com tf. 933790257



L'ortesi



NOVES INSTAL·LACIONS

Disseny Gràfic * Gestió de Documents
* Servei de Copisteria * ETC...



Imprimeix en Digital o en Òffset



MAIL BOXES ETC.

ENVIAR, RECIBIR, COMUNICAR. LO HACEMOS BIEN

A UPS Company

NOVA ADREÇA:

Av/ Onze de Setembre 199-203
08820 El Prat de Ll.
T.93 378 90 39 / F.93 379 54 46
mbe112@mbe.es

T.93 378 90 39 / F.93 379 54 46
mbe112@mbe.es

ENVIAMENTS NACIONALS I INTERNACIONALS

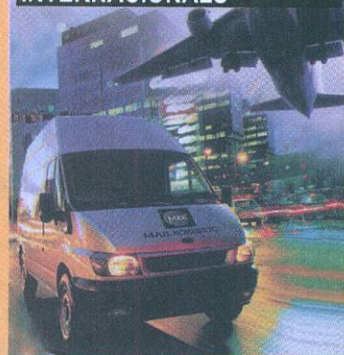

INEDITA

Roba interior
home i dona

Especialitat amb
talles grans

Adaptem
la corseteria

Calvin Klein · Dolce & Gabbana
· Tommy Hilfiger · Roberto
Cavalli · Punto Blanco · Andrés
Sardá · Lejaby · Simone Pérèle
· Evelyn · Belcor · Triumph ·
Chantelle · Passionata · Ory ·
Gemma · Intima · Anita · Felina

10è ANIVERSARI

10 % de
descompte
de l'1 al 10
d'octubre

C. Catalunya, 69-71
EL PRAT DE LLOBREGAT
Tel. 93 370 14 67

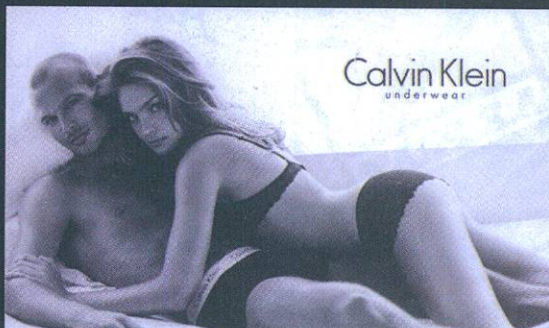

C. Frederic Soler, 21
EL PRAT DE LLOBREGAT
Tel. 93 370 57 45

Festa Major Homenatge a la ciutat

A les acaballes de setembre, el Prat es vesteix de festa. No queden encara massa lluny per la majoria de mortals els mai prou ben aprofitats dies de vacances estiuenques, i potser per aquest motiu, la Festa Major del Prat esdevé per molts un petit consol davant la inevitable tornada a la feina.

Una Festa Major que té els seus orígens en el dia 26, la festivitat dels sants patrons, Sant Cosme i Sant Damià, els Sants Metges, i que en aquesta ocasió aglutina 87 actes compresos entre el dimecres 26 i el diumenge 30 de setembre. Ara només cal esperar que el temps, sempre revoltós en aquestes dates, no ens jugui una mala passada. Especialment tenint en compte que molts dels 32 espais diferents que albergaran activitats de la festa són a l'aire lliure. Quasi la totalitat de les principals places del Prat, alguns carrers, Centres Cívics, seus d'entitats locals i equipaments seran escenaris d'activitats molt diverses. La música i els concerts tindran un paper predominant, però també aquelles activitats sense les quals una Festa Major no seria autèntica: el Pratific -que és a un any d'arribar al quart de segle d'existència-, el pregó, la fira i les seves casetes, la Xarxa d'Altaveus, el castell de focs, els diversos balls i demostracions folclòriques... El repte de tot plegat és molt clar: que els pratencs tinguin suficients motius per no marxar de la ciutat i participar de ple en aquest auto-homenatge que es ret la terra pota blava.

I Delta hi torna a ser, amb un suplement que us apropa les activitats i que us n'explica i amplia algunes de les més destacades. Però com que no només de Festa Major viu el suplement, us presentem les nostres habituals seccions d'oci, informació i el tradicional póster de l'AE Prat, peça de col·leccionista per molts socis i simpatitzants d'aquest club. No podem acabar sense agrair el suport de tants i tants establiments de la ciutat que ajuden a que el Delta continui sent tot un referent informatiu independent. I ara, a gaudir de la gresca! Que comenci la Festa Major!

INDEX

5 Festa Major 2007

- Programació Festa Major
- Jarabe de Palo
- Xarop de Canya
- Antònia Font
- Gabino Diego
- Ojos de Brujo

11 AE Prat • Pòster de l'equip i la plantilla jugador a jugador

19 Slot al Prat

20 Estira i arronsa

- Joan Camps

21 La cuina que no amoïna

22 Actualitat pratenc. Repàs de notícies

23 Roda el món. Tagamanent

ASSOCIACIÓ CULTURAL DELTA DEL LLOBREGAT

Redacció i Administració: Castella, 5 baixos.

Telèfons: 93 379 05 33 - 93 370 69 12 Fax: 93 379 05 33 • periodicdelta@yahoo.es

Imprimeix: Impressions Intercomarcals • Sant Fruitós del Bages. Tel.: 93 878 84 03 • Dipòsit legal B-37209-98

CONSELL EDITORIAL

President: Jaume Monés - Vice-Presidents: Alfredo García • Josep Maria Canalías - Secretari: Pere Manuel Azuara

Director: J. M. Canalias

Director Adjunt: Vicenç Tierra - Redacció: Jaume Monés Feu, Marta Raventós, Neus Macías, Imanol Crespo, Sergi Falcó - Fotos: Aurelio Poyato i Arxiu Delta - Publicitat: Jaume Monés Feu, Marta Raventós

 **ACPC** Associació Catalana de la Premsa Comarcal
MEMBRE FUNDADOR

Delta, el periòdic del Prat, no es fa responsable de l'opinió expressada en els articles signats. La línia del diari queda recollida en la pàgina editorial

PREMI TASIS-TORRENT 1996

GABINET d'OSTEOPATIA El Prat

**Sergio
Lucas Salas**
Osteópata
C.O. MROE

Cita Prèvia
Tel. 93 370 76 21
Mòbil. 650 598 494



El útero, la vagina y los ovarios son órganos que tienen movilidad y de ella depende su buen funcionamiento. Alteraciones menstruales, problemas postparto, molestias durante las relaciones sexuales, dolor lumbar de origen ginecológico son tratados con eficacia desde la osteopatía.

osteopatiaelprat@hotmail.com

Avda. Montserrat 108 - 1º 3ª - 08820 El Prat de Llobregat



My School
English Centre

**Més de 15 anys d'experiència
reforçant el teu anglès
escolar, laboral i qualsevol
altre àmbit**

**Professorat nadiu • Tots els nivells
• Nens a partir de 4 anys •
Preparació exàmens Cambridge
i Trinity**



**C. Rector Farrés i Poch, 11-13
08820 El Prat de Llobregat
Telèfon 93 370 09 05**

E-mail: myschool@telefonica.net

Programació de la Festa Major del Prat 2007

DIMECRES 26 DE SETEMBRE

- 14:00 h. Paella i Ball per a la gent gran. *Pati de l'Artesà.*
- 19:00 h. Actuació del quadre de ball i cantants de la Casa de Sevilla del Prat i d'Edi Matell. *A la caseta de la Casa de Sevilla de la fira.*
- 20:00 h. Cercavila d'inici de la Festa Major. *Ala Plaça de la Vila.*
- 21:00 h. Pregó de Festa Major, a càrrec de l'actor humorista TONI ALBÀ, amb la presència del seu personatge del rei d'Espanya al programa Polònia, de TV3. A continuació, Focs d'Artifici. *A la Plaça de la Vila.*
- 23:00 h. Espectacle teatral de gran format "Mar-i-terrània", de la Companyia UNICORNIS. *Al Camp de Futbol del Fondo d'en Peixo.*
- 23:30 h. Actuació de SULTANS OF SWINGS (clònics de Dire Straits) i DJ Younein. *A La Capsa.*

tradicional infantil Tutti frutti. *Al Centre Cívic Jardins de la Pau.*

· 12:30 h. Inauguració de l'exposició Gent de teatre. El Prat 1871-1992. *Al Centre Cultural Torre Balcells, Museu del Prat.*

· 18:00 h. Ball per a la gent gran amb l'Orquestra Fusión. *Al Centre Cívic Jardins de la Pau.*

· 18:00 h. A la Plaça de Louis Braille: Espectacle infantil **MAGIKÍSSIM**, de Sergi Buka

· 18:00 h. Espectacle infantil **CONTES DEL CEL**, de Xirriquiteula Teatre. *A la Plaça de la Vila.*

· 19:00 h. Actuació del quadre de ball i cantants de la Casa de Sevilla del Prat i d'Edi Matell. *A la caseta de la Casa de Sevilla de la fira.*

· 19:00 h. Espectacle itinerant "Terrabastall", dels Xarop de Canya. *Des de la Plaça de Louis Braille fins a la Plaça de Pau Casals.*

· 19:00 h. Presentació dels equips del CB Prat. *Al CEM Estruch.*

DIJOUS 27 DE SETEMBRE

- 12:00 h. Espectacle de ball



Restaurant-Llesqueria

la lluna en un cove

**Ibèrics • Carpaccios • Amanides
diferents • Suggestiments de caprici**

**CÀTERING PER
ENCÀRREC**



93 370 38 52

www.lallunaenuncove.com

**Obert totes les nits (excepte diumenge)
C. Frederic Soler, 48 • EL PRAT DE L.**



SERVEI D'*Autocars*



**Transport
escolar,
excursions,
casaments i
comiats de
solter/a**

**Telf. 93 379 38 84
fersprat@fersprat.com**

**NOVA ADREÇA
C. Empordà, 43-47**

C. Arquitecte Moragas

Jardins de la Ribera

Fersprat



C. Germà Estruch

C. EMPORDÀ

••• Festa Major 2007 •••

UN PREGÓ REIAL

Toni Albà: Sa Majestat un Rei

JMF / Dimecres, 26 de setembre. 21:00 hores. Balcó del Ajuntament del Prat. Quan una veu pronuncii unes paraules similars a "Senyores, senyors, nenes, nens... amb tots vosaltres, arribat directament del Palacio de la Zarzuela..... Sa Majestat Un Rei!", més d'un despistat "picarà". I tot això malgrat l'advertència del nostre artista-pregoner d'enguany, que defensa allò de "qualsevol semblança amb la realitat és pura coincidència" com a lema del seu darrer espectacle *Audiència i-real*.

I és que com ja va succeir l'any passat, el pregó anirà a càrrec d'un artista de dilatada trajectòria i mediàtic als darrers temps. Toni Albà (Vilanova i la Geltrú, 1961) ha obtingut la complicitat del gran públic al Polònia de TV3, però porta el teatre a les venes des de fa 25 anys. Un quart de segle de teatre, sempre amb base humorística. Albà ha estudiat *Commedia*



L'actor al centre amb altres personatges del popular programa d'humor polític de TV3 «Polònia»

dell'arte, mim, acrobàcia i espectacles infantils, i ha exercit des dels inicis

d'actor, autor, co-autor, director i promotor, amb una dinàmica companyia

pròpia. A més del teatre, on ha treballat amb *El tricycle*, *Vol-ras* o *La Lloïl*, ha tastat també el cinema: Albà ha estat protagonista en un curtmetratge i ha aparegut en 4 pel·lícules, la darrera de les quals *El Coronel Macià* (2007). La seva presència a la televisió l'ha portat a TVE, Antena 3, Canal+ i sobretot TV3, on ha dirigit una sèrie a *Dagoll Dagom*, ha col·laborat amb *El Terrat* i *Andreu Buenafuente*, i ha recalat al Polònia interpretant el Papa Benet XVI i el Rei Juan Carlos I.

El proper 26, Sa Majestat deixarà el Palau de la Zarzuela, travessarà la pantalla de plasma i es plantarà al balcó de l'ajuntament. Toni Albà serà aquella nit el Rei...de l'humor.

Delta estrena espai a Internet

A partir de l'1 d'octubre, tindreu a Internet un espai per expressar amb total llibertat la vostra visió de la ciutat. Ajudeu-nos a mantenir-lo viu. Publiqueu els vostres comentaris i veieu les vostres fotos penjades a la galeria d'imatges.

Entre a www.periodicdelta.blogspot.com

Fes-la teval!

A "El Molí Vell" preparem el nostre producte diàriament



Oferim

Horari: De dilluns a divendres de 7h a 20,30h
Cap de setmana de 8h a 15h i de 17,30 a 20,30h

Forn de pa i degustació
Pastisseria i Rebosteria pròpia
Menus diaris i plats per emportar
Servei de càtering i Pica-Pica

c/Lo Gaiter del Llobregat, 30
08820 El Prat de Llobregat Tlf.: 93 478 93 02



Creus que ja no es fa un pa com el d'abans? Aquí sí!!!



MONROIG
CRISTALLERIA • SERRALLERIA

Ferran Puig, 70 • 08820 EL PRAT DE LLOBREGAT (BCN)
Telf. 93 370 73 05 • Fax. 93 378 91 36



JOBLANC

Neteges industrials tècniques
Servei 24 hores per a comunitats

- Sifons
- Desembussos-Clavegueram
- Fosses sèptiques
- Inundacions de pàrquins, etc...

Telf. 675 27 52 52

Disseny gràfic • web • video



endende
art en joc

cartells • díptics • logotips • targes • targetons • triptics • videos promocionals
videoclips • anuncis • maquetacions de revistes i llibres • il·lustracions imatge
corporativa • baners • flyers • animacions • tv • cartells • díptics • logotips
targes • targetons • triptics • videos promocionals videoclips • anuncis
maquetacions de revistes i llibres • il·lustracions imatge corporativa • baners
flyers • animacions • tv • cartells • díptics • logotips • targes • targetons
triptics • videos promocionals videoclips • anuncis • maquetacions de revistes
i llibres • il·lustracions imatge corporativa • baners • flyers • animacions • tv
cartells • díptics • logotips • targes • targetons • triptics • videos promocionals
videoclips • anuncis • maquetacions de revistes i llibres • il·lustracions imatge

www.endende.cat • C/ Ferran Puig 6 • tel. 93 370 59 06 • 677 603 771 • El Prat

broccoli & co.
El petit Forn

*... Una estona de plaer
al paladar d'El Prat...*

Brócoli Hostelera, S.L.
Gaiter del Llobregat, 107 • 08820 El Prat de L.
Telf. 93 370 53 77

Hogar del Niño

- Calçat
- Joguines
- Vestits
- Puericultura

FERRAN PUIG, 49
08820 EL PRAT
TEL. 93 379 05 14

El Regust
RESTAURANT



EXTENSA VARIEDAD DE PLATOS

Menú de Lunes a viernes

Cenas a la Carta

Carnes de todo tipo

Gran Variedad de vinos
y venta al público

Telf. 93 478 32 71 • C. Narcís Monturiol, 24 • EL PRAT

••• Festa Major 2007 •••

· 20:00 h. La Cirquera. Teatre de carrer: "Diabolo Clasic Metal", dels Hermanos Infonfundibles i "Tras la escoba", de la Cia. Barré. A la Plaça de Pau Casals.

· 21:30 h. Espectacle itinerant "Terrabastall", dels Xarop de Canya. *Des de la Plaça de Pau Casals fins a l'Artesà.*

· 22:00 h. Actuació de SÍLVIA COMES, presentant el seu nou disc. *Al pati de l'Artesà.*

· 23:00 h. Concert de LOS DELINQUENTES + Los Bohemios Autorizados. *Al Camp de Futbol del Fondo d'en Peixo.*

· 00:00 h. Concert FAM DE FUNK +DJ Borde Perdon. *A La Capsa.*

DIVENDRES 28 DE SETEMBRE

· 9è Torneig social de golf Festa Major del Prat (camp a determinar). Associació de Golf del Prat de Llobregat

· 11:00 h. Matí de JOC i espectacle d'animació infantil "El circ dels Albergínia". *Al Centre cívic Sant Jordi-Ribera Baixa.*

· 17:30 h. Ball per a la gent gran amb XAVI DELGADO TRIO. *A la Plaça de la Vila.*

· 18:00 h. Espectacle infantil PESSIC DE CIRC, amb La Bicicleta Ring, Ring. *A la Plaça del Cementiri Vell.*

· 18:00 h. Demostració de sevillanes. A continuació, concert de Sabor Gitano. *A*

la Plaça de la Remodelació, de Sant Cosme.

· 18:00 h. UNA TARDE CON GABINODIEGO. Entrada: 18 euros. *Al Teatre Modern.*

· 19:00 h. Xocolatada popular i animació infantil. *A la Plaça de Ramon Roigé i Badia.*

· 19:00 h. Espectacle itinerant "The Nets", de la Cia La Tal. *Des de la Plaça del Cementiri Vell fins a la Plaça de Pau Casals.*

· 19:00 h. Actuació del quadre de ball i cantants de la Casa de Sevilla del Prat i d'Edi Matell. *A la caseta Casa de Sevilla de la fira.*

· 20:00 h. Espectacle de varietats. *A la Plaça de la Remodelació, a Sant Cosme.*

· 20:00 h. La Cirquera. Teatre de carrer: Nanny Cogorno i Zahir Circo. *A la Plaça de Pau Casals.*

· 20:00 h. Concert de la Banda de la Unió Filharmònica. *Al pati de l'Artesà.*

· 21:00 h. Ball popular amb El Duo Mediterráneo i exhibicions de balls de saló. *Als Jardins de la Pau.*

· 21:30 h. Actuació de The Pico's Pardos

(rock) i de l'orquestra VALPARAISO. *A la Plaça de la Constitució.*

· 22:00 h. Havaneres amb el grup PEIX FREGIT i rom cremat. *Als Jardins de Mon Racó, a La Barceloneta.*

· 23:00 h. Concert de JARABE DE PALO. *Al Camp de Futbol del Fondo d'en Peixo.*

· 00:00 h. Actuació de UNIVERSO ACELERADO, ANTONIA FONT i LA BANDARRA STREET ORKESTRA. *A La Capsa (pl. Joan Garcia Nieto).* A les 3 de la matinada, LOS AMANTES DE AMPARO i Dj Almembrillo a la sala de concerts.



EL REFUGIO del prat

PRUEBA NUESTRA GRAN VARIEDAD EN:

Hamburguesas · Kebabs · Tapas
Bocadillos · Platos combinados

C. Penedès, 83 · Tel. 93 478 99 44 · M. 665 80 81 58



OSMOSIS INVERSA

El placer de beber agua pura en su hogar

AIGUA *Cat*

SISTEMAS DE TRATAMIENTOS DE AGUA

Solicítenos información llamando al:

902.88.50.50 / 93.479.34.80

C/Joan Cirera i Pons nº 14 bjos 2
08820 El Prat de Llobregat - Bcn

DOMESTICOS/COMUNIDADES · HOSTELERIA · INDUSTRIAL

www.aiguacat.es

SERVICIO DE INSTALACIÓN · MANTENIMIENTO Y POST-VENTA



DESCALCIFICADOR

La solución efectiva al problema de la cal



Bar Restaurante la

STELLANA desde 1968

· TAPAS · SELECTAS ·

DISFRUTA DEL MAYOR SURTIDO DE TAPAS

ESPECIALIDAD EN

PATATAS BRAVAS
CHIPIRONES CON HABITAS
BACALAO A LA LLAUNA
CHOCO FRITO
JAMÓN IBÉRICO

Primer de Maig, 12 · Telf 93 379 43 59 · 08820 El Prat de Llobregat

••• Festa Major 2007 •••

Tendències
ROBA PER A LA LLAR

Cortines
Roba de bany
Roba de llit
Complements



Av. Coronel Sanfeliu, 77 • Telf. 93 370 49 32 • EL PRAT



NUEVA COLECCIÓN
OTOÑO-INVIerno

DISSABTE 29 DE SETEMBRE

- 8:00 h. Matinades Gralleres. *Cercavila amb inici a Plaça de Sant Jordi i final a Plaça de la Vila.*
- 8:00 h. Trofeu de Futbol Sala. Peña Taurina. *Al CEM Julio Méndez.*
- 9:00 h. Trofeu de Petanca de Festa Major. Club Petanca Catalunya Prat. *A la Plaça Avicultor Coromines.*
- 10:00 h. Partides d'exhibició de billar. Club Billar Prat. *Al local social de l'Artesà.*
- 10:00 h. Parc Infantil. Festival de la Diversió. *Al Parc Nou.*
- De 10:00 a 14:00 h, i de 18:00 a 20:00 h. Inflables i Festa de l'ESCUMA (11:00 h). *Als Jardins de Garrovillas.*
- 10:00 h. Concurs de pintura ràpida infantil. Peña Taurina. *Al Carrer Barcelona.*
- 11:00 h. Partides simultànies d'escacs. Club Escacs Prat. *A la Plaça de Pau Casals.*
- 12:00 h. Festa de l'ESCUMA. *A la Plaça de Sant Jordi.*
- 12:00 h. Tamborinada. *Cercavila amb sortida a la Plaça de la Vila.*
- 13:00 h. Arribada de la Tamborinada i vermut musical amb el grup GADJO (swing i música festiva balcànica). *Al Parc del Fondo d'en Peixó.*
- 17:30 h. XV Mostra de Folklore. *A la Plaça de Louis Braille.*
- 18:00 h. Trobada Castellera, amb els CASTELLERS de CORNELLÀ, els CAPGROSSOS DE MATARÓ i els CASTELLERS DE SANTS. *A la Plaça de la Vila.*
- 18:00 h. Espectacle infantil ALÇA MANELA. *Als Jardins de la Pau.*
- 18:00 h. Exhibició de Taekwondo. CDT Fran Martín. *A la Plaça de Pau Casals.*
- 19:00 h. Actuacions de grups de balls regionals. *Al carrer de les Moreres, 105.*
- 19:00 h. Actuació del quadre de ball i cantants de la Casa de Sevilla del Prat i casa convidada: CCA Palau de Plegamans. *A la caseta de la Casa de Sevilla de la fira.*
- 19:00 h. Torneig de futbol sala. Club Sporting Prat. *Al CEM Julio Méndez.*
- 21:00 h. XXIV Pratifoc pels carrers del Prat. *Sortida de la*



Ferran Puig, 11 • Telf. 93 379 80 22



**EL FORNET
DE L'INMA**

**FORN DE PA
PASTISSERIA**

Crta. de la Marina, 29 • C. Pompeu Fabra, 65
Tel. 93 379 42 46 • EL PRAT DE LLOBREGAT

Pastisseria

Bomboneria

FRAMBUESA

Av. Verge de Montserrat, 163
Telf. 93 370 59 92

Nou establiment a

Crta. de la Marina, 101
08820 El Prat de Llobregat

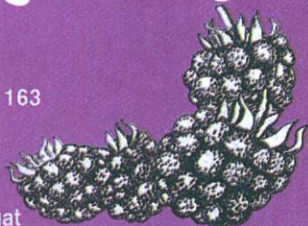

CUINES DEL MON, EXPOSICIONS, CINEMA, DJS... ●
ESTAMOS CELEBRANDO NUESTROS 5 AÑOS™

DE MARTES A VIERNES MENÚ DE MEDIODÍA ●
CENAS TODAS LAS NOCHES EXCEPTO DOMINGOS ●

**ona
nuit.com**

tlf. 93 4785012

JOAN CIRERA I PONS TRECE-QUINCE C LLEIDA

••• Festa Major 2007 •••

JARABE DE PALO

Toque pop para el Fondo

DELTA/Un viaje a Cuba pudo tener la culpa de todo. En este país caribeño, un joven músico, de nombre Pau Donés, encontró la inspiración en forma de mujer. De esa aparición nació *La Flaca*. Pau pareció no encontrar el beso de esa delgada mujer, pero sí el del gran público, que rápidamente hizo suyo el estribillo y convirtió el tema en uno de los más escuchados en 1996.

Cuba había empezado a catapultar a Jarabe de Palo, grupo barcelonés de pop latino liderado por Pau. Un Pau Donés que ya había hecho sus



pinitos en la música a los quince años, cuando fundó con su hermano la J&Co. Band, y más tarde Dentaduras postizas. Con el difícil objetivo de igualar o mejorar Jarabe de Palo—nombre del primer disco—, nació tres años más tarde *Depende*, un álbum cuya

canción del mismo nombre también consiguió una gran aceptación. Jarabe de Palo contó aquí la complicidad de Ketama. Otros artistas como Celia Cruz y Antonio Vega cantaron en *De vuelta y vuelta* (2001), antes del cuarto disco, titulado *Bonito* (2003). Un año más

tarde, salía su quinto trabajo. En un metro cuadrado caben muchas cosas: este quinto álbum, titulado así (*1m²*) contó también con artistas como Chrissy Hynde, Lucrecia o Jorge Drexler.

El último trabajo de Jarabe, el que vendrán a presentar en nuestra Fiesta Mayor, es *Adelantando*, un compendio de once temas que han contado en grabación con la participación de M-Clan, La Shica y La Mary, de Chambao. Sus temas sonarán en el Fondo d'en Peixo el próximo viernes 28 de septiembre en la hora bruja (00:00).

Coneixes la terrassa del Pau?



Pau Casals



Un nuevo estilo de tomar vermut en nuestra terraza

Vermuts
Tapes
Bar
Pintxos

Plaça Pau Casals 1 • Tel. 93 478 01 57 • EL PRAT DE LLOBREGAT

La mayor exposición de sofás en El Prat

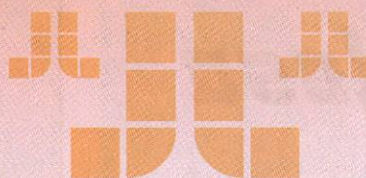

SOFAS
FABRICACIÓN PROPIA

Nos adaptamos a todas las medidas en cualquier espacio



Av. Pompeu Fabra, 9-11, (junto a Pl. Catalunya) • Tel. 93 478 23 66 • 08820 EL PRAT DE L. • EXPOSICIÓN: Av. del Canal, 143

•• Festa Major 2007 ••



XAROP DE CANYA Un terrabastall al Prat

JM / Per calmar la set de Festa, us proposem un *beuratge refrescant, engrescador, original, tonificant i fins i tot afrodisíac*. És a dir: Xarop de Canya, grup d'animació folk que torna al Prat per omplir de festa la nit: els de Caldes de Montbui pretenen provocar un gran Terrabastall, és a dir, un estrèpit que fa una cosa grossa en caure a terra, un daltabaix, vaja.

Gralla i percussió portaran soroll als carrers del Prat el dijous 27 a partir de les 19:00 hores. Un espectacle dissenyat tan per petits i grans; només cal tenir esperit de diversió, ganes de saltar i ballar i seguir les indicacions dels animadors de la festa. Xarop de Canya, que és reincident a la Festa Major de la nostra ciutat, difon la música i

espectacle folk des del 1987. Des d'aleshores, han ofert els seus concerts, balls, espectacles visuals i medievals,

d'animació infantil i de teatre. La companyia ha difós la cultura folk catalana arreu de l'estat espanyol i dels continents europeu i americà, i fins i tot han editat 2 discs: *Sant de Barri* (1995), i *Canya al ball* (2006) i han fet fins a 12 col·laboracions en discs col·lectius.

ANTÒNIA FONT Intimisme a La Capsa

JMF / Batiscafo Katuscas és un submarí que, enlloc d'endinsar-se en el mar, ho fa en l'interior de l'individu, en el seu esperit. I és també el darrer disc dels Antònia Font, un dels principals referents del pop en llengua catalana. Els mallorquins travessaran el mar i exploraran el cosmos de la pròpia condició humana per fer port al Prat, concretament a La Capsa, la

matinada del divendres 28 al dissabte 29.

Aquest és el seu cinquè treball després d'iniciar-se, com fan molts grups amb la inseguretat que porten els començaments, amb un àlbum titulat *Antònia Font* (1999). Després arribarien *A Rússia* (2001), *Alegria* (2002) i *Taxi* (2004), que va ser considerat un dels millors discs de l'any per la crítica especialitzada. Ells mateixos defineixen la seva música com "pop i només pop", un pop de regust clàssic, vuitanter, que amb les seves lletres pretén arribar a les profunditats obscures dels sentiments. Fugen dels virtuosismes i de les pretensions comercials i marquen un estil propi, atemporal fresc i natural, amb música que atrapa i lletres que mereixen especial deteniment i atenció. Una manera d'allunyar-nos de les frivolitats que sovint s'escriuen i que envolten la música més comercial.



El titiritero Gabino Diego trae su espectáculo a El Prat

En "Una tarde con Gabino", el actor Gabino Diego recita un monólogo que nos lleva por diferentes personajes. Gabino ha trabajado con los más grandes: empezó su trayectoria nada menos que con Fernando Fernán-Gómez en "El viaje a ninguna parte", y siguió con Andrés Pajares y Carmen Maura, que tutelaban en "Ay, Carmela!". Seguro que en este espectáculo que trae a El Prat hará gala de sus dotes como cantante, que ya pudimos ver en "Los peores años de nuestra vida". Fue "El Rey pasado", y hasta el Rey Juan Carlos le dijo que tenía "un aire de familia". Volvió al tema de la guerra civil en "La hora de los valientes", con Leonor Watling y Adriana Ozores. Poco a poco, se alejó de las pantallas, aunque Santiago Segura lo recuperó para esa galería de frikies que pueblan las diferentes partes de su Torrente: le hizo onanista y le llamó Cuco. El próximo 28 de septiembre, el titiritero Gabino Diego instala su carpa en El Prat. De feria en feria.

Fonollosa

Home

Dona

C. Ferran Puig, 80 · Tel. 93 370 37 58
08820 EL PRAT DE L.

FINQÈNRIC

ASSESSORIA IMMOBILIÀRIA

Locals en venda • Locals en lloger
• Terrenys en venda • Cases i
torres • Pisos en venda i lloger

C. Rosa Ribas Parellada, 20 · Tel./Fax: 93 478 28 71
Tel. 93 478 32 52 · El Prat de Llobregat



Associació Esportiva Prat

Any de fundació: 1945 · President: Luís Quiñonero (4a. temporada)
Seu social: Complex Esportiu Municipal Sagnier (C. Roure, s/n)
Camp: Sagnier (gespa artificial) · Capacitat: 500 espectadors
Socis: 400 · Pressupost 2007/2008: 426.000 euros
Indumentària: samarreta blanca, pantaló blau, mitges blanques
Indumentària suplent: samarreta vermella, pantaló blau, mitges blanques
Palmarès: 6 temporades a tercera divisió, 9 a primera catalana
Futbol base: 3 juvenils, 3 cadets, 3 infantils, 3 alevins,
3 benjamins, 4 pre-benjamins.
pàgina web: www.aeprat.com

COS TÈCNIC

MANOLO MÁRQUEZ Roca

Entrenador (4a temporada). 39 anys.
Va dirigir el Prat les temporades
2003-04 a 2005-06, i torna, junt amb
Francesc Grau, després d'un any a
l'Europa. Anteriorment havia dirigit
la PB Anguera.



FRANCESC GRAU Pérez

Segon entrenador. (3a temporada.
Ve del CE Europa).



Josep COSTA Martos

Entrenador de porters
(2a temporada).



MIQUEL Santamaría

Squires 'MIKI'
Fisioterapeuta (4a temporada).



Agustín VACAS

Director Esportiu (1a temporada).



FORTUNATO Martínez García

Delegat (7a temporada).



AURELIO Delgado Encarregat del
material (20a temporada).

CALENDARI

PRIMERA CATALANA. Temporada 2007-08.

J	DATA	PARTIT	DATA	J
1	02/09	0-0 Gramenet B-PRAT	13/01	20
2	09/09	3-0 PRAT-San Cristóbal	20/01	21
3	16/09	Montcada-PRAT	27/01	22
4	23/09	PRAT-Peralada	03/02	23
5	30/09	Vilafranca-PRAT	10/02	24
6	07/10	PRAT-Morell	17/02	25
7	14/10	Guíxols-PRAT	24/02	26
8	21/10	PRAT-Benavent	02/03	27
9	28/10	Palafrugell-PRAT	09/03	28
10	01/11	PRAT-Cornellà	16/03	29
11	04/11	PRAT-Roda de Barà	30/03	30
12	11/11	Poble Sec-PRAT	06/04	31
13	18/11	PRAT-FE Figueres	13/04	32
14	25/11	Amposta-PRAT	20/04	33
15	02/12	PRAT-Tàrraga	27/04	34
16	06/12	Montañesa-PRAT	04/05	35
17	09/12	PRAT-Badalona B	11/05	36
18	16/12	Vilassar Mar-PRAT	18/05	37
19	23/12	PRAT-Tortosa	26/05	38



ASSOCIACIÓ ESPORTIVA PRAT

Temporada 2007-2008 Primera Divisió Catalana

Jugador per jugador



TONI
Toni Texeira Muñoz
Porter. 21 anys. (3a temp.).



PLANAGUMÀ
Bernat Planagumà
Ramos
Porter. 25 anys. 1a temporada (UE Rubí).



MURILLO
Rafael Murillo García
Gil
Defensa. 21 anys. 1a temporada (FC Vilafranca).

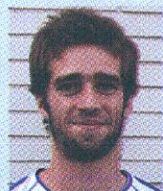

MARÇAL
Marçal Agut Mestres
Defensa. 24 anys. 1a temporada (Granada At.).



Drets (d'esquerra a dreta): Fortunato (delegat), Francesc Grau (Segon entrenador), Manolo Márquez (entrenador), Planagumà, Mark Burton, Ezquerra, Jordi Costa, Barriendos, Murillo, Comas, Miguel Rubio, Ernest, Toni, Ochoa, Miki Santamaría (Fisioterapeuta), i Aurelio (material).
Asseguts (d'esquerra a dreta): Jaco, Marçal, Marcel, Jaime Vallés, Mendoza, Juan Pedro, Jaime, Ivan i Rulo.



IVAN
Iván Sánchez
Campanero
Defensa. 28 anys. 4a temporada.



COMAS
Albert Comas Tablado
Defensa. 22 anys. 4a temporada.



RAUL BARRIENDOS
Raúl Barriendos
Platero. Defensa. 21 anys. 1a temporada (CF Montañesa).



EZQUERRA
Carles Ezquerra. Defensa. 23 anys. 1a temporada (CE Europa).



JORDI COSTA
Jordi Costa Parra
Migcampista. 19 anys. 1a temporada (Damm juv.).



JAIME
Jaime Fuentes Forés
Migcampista. 22 anys. 5a temporada.



ERNEST
Ernest Prats Sells
Migcampista. 24 anys. 1a temporada (UE Poble Sec).



JAIME VALLÉS
Jaime Lucas Vallés
Migcampista. 18 anys. 1a temporada (Prat juv.).



MARK BURTON
Mark Robert Burton
Migcampista. 33 anys. 1a temp. (Ol. Can Fatjó).



JUAN PEDRO
Juan Pedro Rodríguez
Cano Migcampista. 30 anys. 1a temporada (CE Masnou).



RULO
Raúl Reina España
Davanter. 24 anys. 1a temp. (UE Poble Sec).



MARCEL
Marcel Armengol
Balaguer Davanter. 20 anys. 1a temporada (UE Cornellà).

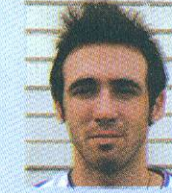

MENDOZA
Joan Albert Mendoza
Clavero
Davanter. 26 anys. 1a temporada (CE Europa).



MIGUEL RUBIO
Miguel Victoriano
Rubio Franco
Davanter. 23 anys. 4a temporada.

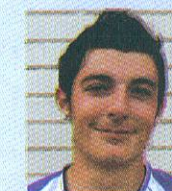

JACO
Jacob Membrilla
Uréndez
Davanter. 21 anys. 1a temporada (UE Castelldefels).



OCHOA
José Antonio Ochoa
Díez. Davanter. 31 anys. 2a temporada.

Aigües del Prat

CAPTACIÓ, TRACTAMENT I DISTRIBUCIÓ
SERVEIS ANALÍTICS I MEDIAMBIENTALS

HORARI D'ATENCIÓ AL PÚBLIC

Matins
de dilluns a divendres
de 8:15 a 13:30 h.

Tardes
Dijous de 16:30 a 19:45 h.

(Excepte els mesos de juliol i agost)

*Bona
Festa Major*

Telèfon atenció
abonats
93 479 35 31

Plaça de la Vila, núm. 9
Tel. 934 793 535 · Fax. 934 793 473
08820 El Prat de L. (Barcelona)
info@aiguesdelprat.es

Empresa  Municipal

Plaça de la Vila i final a l'Avinguda Verge de Montserrat/Jaume Casanovas.

· 21:00 h. Sopar de germanor. A la Plaça de la Remodelació, de Sant Cosme.

· 22:00 h. Actuacions del Coro Turdetanos i del Coro Cruz de Mayo. Al carrer de les Morenes, 105.

· 22:15 h. Entrega de premis, vi d'honor i ball. Peña Taurina. Al carrer de Barcelona.

· 22:30 h. Ball amb l'orquestra AMARCOR. A la Plaça de la Remodelació, de Sant Cosme.

· 23:00 h. Concert de l'ORQUESTRA ÀRAB DE BARCELONA. A la Plaça de Sant Jordi.

· 23:00 h. Ball amb l'Orquestra Fusión. A la Plaça de Louis Braille.

· 23:00 h. Ball de casats i aparellats amb l'ORQUESTRA JUNIORS. Preu: 6 euros. Al pati de l'Artesà.

· 00:00 h. Actuació de OJOS DE BRUJO + KROKODILLOS (teloners) + LA BANDARRA STREET ORKESTRA. A La Capsa (Plaça Joan García Nieto). A continuació, PINCHADISCOS SIN FRONTE-

RAS a la sala de concerts.

· 01:00 h. Cercavila nocturna amb Tun Tum Prat. Sortida a la Plaça de la Vila i arribada a La Capsa.

· 01:00 h. Ball popular amb l'ORQUESTRA DE NOCHE. A la Plaça de Blanes.

DIUMENGE 30 DE SETEMBRE

· 8:00 h. Matinades i Tronada. Cercavila amb inici a Plaça de Jardins de la Pau.

· 9:00 h. Trobada de Gegants-plantada. A la Plaça de la Vila. A les 11.30 h, cercavila. Sortida de la Plaça de la Vila i arribada a la Plaça de Catalunya.

· 9:00 h. XXIII Trofeu Festa Major de pesca submarina interclubs. Centre d'Activitats Subaquàtiques El Prat. A l'escullera de Barcelona.

· 9:30 h. sortida de la 27a CURSA POPULAR. A l'Avinguda d'Apel·les Mestres (entre Frederica Montseny i Avinguda del Remolar.

· 9:30 h. 8a Cursa Ciclomàster "Gran Premi Ciutat del Prat" Agrupació Ciclista El Prat. Al Circuit Polígon Industrial

PERRUQUERES

Madro i Natàlia

Sol ultraràpid



Extensions
de cabell natural

Venda de productes
de perruqueria i
cosmètica

Us desitjem
Bona Festa Major

C. Ferran Puig, 52 • Telf. 93 379 12 01
08820 EL PRAT DE LLOBREGAT

¡LO TENEMOS TODO PARA SU AUTOMÓVIL

AUTO
SONIDO

VEGA



¡Venga a vernos!

Accesorios y recambios para el automóvil

RADIO CD MP3
100 EUROS

·AUTORADIOS · ALARMAS
· TELEFONIA MOVIL

MONTAJE Y
REPARACION

CONJUNTO
RADIO CASSETTE CD
150 EUROS INSTALADO

Manos libres instalado
99 euros IVA incluido

Caldetas, 5 - Tel. y fax: 93 478 37 09 - El Prat de Llobregat
www.autosonidovega.com

INSTALACIÓN DE NEONES

OFERTA: Radiocassette con frontal extraíble 30 euros



Cerrado los
domingos
Menú diario
Viernes y sábados
noche servicio
a la carta

Jacinto Verdaguer, 16
Tel. 93 379.89.51
08820 EL PRAT DE L.



Fincas
Marina

INNOVAPRAT, S.L.

C. Ferran Puig, 37 B
08820 El Prat de Llobregat
Tel. Fax: 93 478 63 77
E-mail: 934786377@infonegocio.com



TURRONES

PIÑERO - CORONEL

LEGÍTIMOS DE JIJONA

LOTES Y CESTAS DE NAVIDAD
POR ENCARGO

CTRA. DE LA MARINA, 3 • TELF. 93 370 46 91
08820 EL PRAT DE LLOBREGAT (BCN)



PELETERÍA M Y B PIEL NACIONAL Y DE IMPORTACIÓN

Nos hemos trasladado a C. Castilla, 25
Telf. 93 370 79 57

También
tenemos
servicio de
prendas a
medida y
arreglos



La nova botiga de joguines

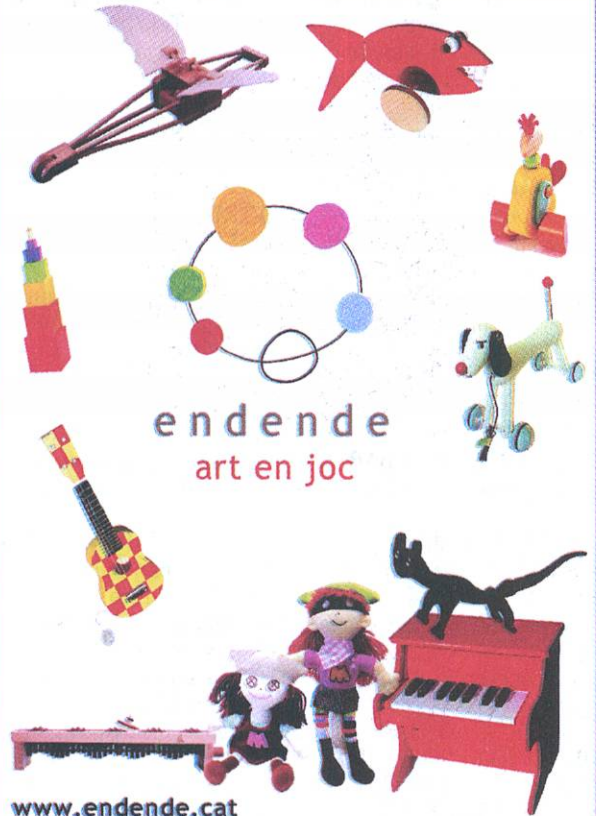

endende
art en joc

www.endende.cat

C/ Ferran Puig 6 · tel. 93 370 59 06 · El Prat

celleret

Ca la tata

vins, caves i embotits ibèrics

Us desitjem una feliç Festa Major

C/Jaume Casanovas, 166
08820 EL PRAT DE LLOBREGAT



celleret_calatata@yahoo.es
tfn. 93 479 39 67



ESPECIALIDADES

Pastas típicas argentines
Pizzas a la piedra
Carnes a la parrilla
Bifef argentino
Entrecots de Girona

MENÚS DIARIOS DE LUNES A VIERNES

PIZZERÍA

El Gourmet
de
L' Angelus

Av. Remolar, 58 · Tel. 93 478 02 05
www.pizzeriaangelus.com

OJOS DE BRUJO

Políglotes de la música

R / La música té molts idiomes i tants accents com persones. Sobretot quan es barregen artistes procedents de molt variades tradicions musicals i orígens diversos. Així sorgeix l'any 1996 Ojos de Brujo, però ells mateixos prefereixen definir-se com "fills de la rumba del carrer i el flamenc políglota". De fet, els seus components fusionen el ritme flamenc sota la consigna *techarí* -terme del caló que significa llibertat-, amb altres estils, com ara el reggae, el hip-hop, el rock i la música electrònica, entre d'altres.

El resultat de posar tots



aquests ingredients a l'olla de bullir són 3 discos editats: *Vengue* (1999), *Bari* (2002) i *Techarí* (2006). Prèviament, cadascun dels integrants

d'Ojos de Brujo hi ha posat un pessic del seu "savoir fer", fruit d'orígens tan diversos com ara el jazz, el punk, la música ètnica, els ritmes hindús, la música electrònica i fins i tot el teatre. Dissabte 29 al anit, el Fondo d'en Peixo serà l'escenari per conèixer la música nòmada i mestissa d'aquest grup integrat quasi en la seva totalitat per catalans, que practiquen una barreja d'estils amb el flamenc modern com a fil conductor.

Estruch. A les 11 h, Cursa Ciclista "Gran Premi Ciutat del Prat" categoria júnior.

· 10:30 h. III Trofeu Pedro Cánovas Andreu. Associació d'Exjugadors i Amics del Bàsquet Pratenc. Al CEM Estruch.

· 11:00 h. Missa de Festa Major. A la Parròquia de Sant Pere i Sant Pau.

· 11:00 h. Botifarrada i inflables. A la Plaça del Barri, de Sant Cosme.

· 12:00 h. Ballada de Sardanes amb la Cobla Baix Llobregat. A la Plaça de la Vila.

· 12:00 h. Actuació del quadre de ball de la Casa de Sevilla del Prat i del de Calixto Sánchez i Círculo Flamenco. A continuació, dinar d'agermanament. A la caseta de la Casa de Sevilla de la fira.

· 13:00 h. Arribada Trobada de Gegants i sarau final. A la Plaça de Catalunya.

· 13:00 h. Concurs de plats regionals. A continuació, "potaje" de Festa Major. Al carrer de les Moreres, 105.

· 17:00 h. Ball per a la gent gran amb l'orquestra FUSIÓN. A l'Equipament Cívic Delta del Llobregat.

· 18:00 h. Espectacle infantil "Queixalada", de la Cia Pentina

el Gat. Amb la col·laboració d'ATO pl. de la Constitució.

· 18:00 h. Concert de cant coral amb la SCR Lo Llobregat de les Flors. Al Teatre Modern.

· 19:00 h. Actuació del quadre de ball cantants de la Casa de Sevilla del Prat i d'Edi Matell. A la caseta de la Casa de Sevilla de la fira.

· 19:00 h. Colla de Capgrossos del Prat. Cercavila des de la Plaça de la Constitució fins a la Plaça de Pau Casals.

· 20:00 h. La Cirquera. Teatre de carrer. Cabaret Beso a Beso, amb la Cia Passabarret, Uri&Catxorro, KdCirk, Noè Bufa, Lili Colombia, Dúo Dayvisc i Les Enfants. A la Plaça de Pau Casals.

· 20:00 h. Concert de l'Associació Musical del Prat. A la Plaça de Louis Braille.

· 21:15 h. Cercavila des de la Plaça de Pau Casals fins al Camp de Futbol Fondo d'en Peixo, amb Les Enfants.

· 22:00 h. Espectacle piromusical. Al Camp de Futbol Fondo d'en Peixo.

· 22:30 h. Cloenda de la Festa Major, amb RUMBA CATALANA TRIBUT. L'ESPECTACLE, amb Los Manolos, Gertrudis i Las Miranda. A la Plaça de la Vila.

Totes les activitats són gratuïtes, excepte les que porten el preu indicat.

BANZAI SUSHI



Sushi por encargo
para todas tus celebraciones

Let's sushi!



www.banzaisushi.net

Verge Montserrat 19, esq. Sarajevo



637 567 021

FERRETERIA

el primer clau

electricitat
bricolatge
llar
jardineria
fontaneria

www.elprimerclau.blogspot.com c/Barcelona 22-28

tu mascota
Animales de Compañía



Servicio de veterinaria,
peluquería, accesorios
y complementos.
Servicio a domicilio

C/. Pirineos, 8-10 · EL PRAT DE LLOBREGAT
Tel. 93 478 76 39

Restaurante
Marisquería **CASA ALCALÁ**

Bodas y
celebraciones

93 370 20 52

Disponemos de
5 salones



Tel. 93 370 20 52 · C. Begues, 332 (esquina Gaiter del Llobregat) · EL PRAT

confeccions **PILMAN**



**SENYOR -SENYORA
NEN - NENA**

C. Ferran Puig, 36
Telf. 93 379 08 88 · El Prat

PEPERONATA Pizzeria · Ristorante **PEPERONATA DUE**

Comidas de lunes a sábado
Cenas de martes a sábado

Comidas de lunes a sábado
Cenas viernes y sábado



Crta. Bunyola, 25 (Passatge petit 7) · Tel. 93 370 43 28

C. Maurici Vilomara, 22 · Tel. 93 374 14 22

Cuando adelgazar es un placer...

-Protéifine®-

• Perdida rápida de peso • Ausencia de hambre • Fácil de tomar
(más de 70 sabores en cremas, creps, flanes, pasteles y mousses)

CentroDiet ESPECIALISTAS MÉDICOS
EN NUTRICIÓN

Av. Verge de Montserrat, 99, 1er-1a · 08820 El Prat de Llobregat · Telf. 93 478 52 01



Entrevista a Joan Pascual, propietari de la tenda

Slot 'n' Rol, barreja de cultes *underground*

SERGI FALCÓ / Entre botiga i punt de reunió pels aficionats del mal anomenat Scalextric i dels jocs d'estratègia, Slot 'n' Rol ens obre les seves portes. Entrem a mig matí. El seu propietari, Joan Pascual, ens atén amablement mentre un parell de clients habituals observen. Entra i surt gent, però en Joan ens pot parlar amb tranquil·litat de la pista de slot que ocupa mig local, i de com aquesta no és l'única especialitat del seu establiment. Tornem a la tarda. En Joan, orgullós, ens mostra la transformació de la botiga, on més de vint persones es reuneixen per disputar una cursa a la pista de sis carrils. En altres dies, els que ocupen l'allargassat local són aficionats a jocs de taula com el conegut Warhammer. Així, els adeptes de l'slot i del rol al Prat estan d'enhorabona.

-Joan, parlem de l'afició al slot. En què consisteixen els campionats que muntet?

-Els fem cada mes de velocitat, un dels tipus de l'slot. Fins ara entregàvem premis per cursa, però pensem fer un campionat anual per punts. Pel que fa la pista, té 36 metres i la canviem de direcció cada sis mesos perquè els competidors no s'apreguin el traçat. Hi ha diverses categories segons tipus de cotxe i velocitat. Els corredors ho dirigeixen tot des d'una petita tarima i hi ha persones a diversos punts del circuit per col·locar en posició les màquines en cas que surtin del carril.

-Dius que la velocitat és un dels tipus de slot. Quins altres hi ha?

-El *Rally spot*, on el traçat es canvia totalment cada un o dos mesos. Ara no

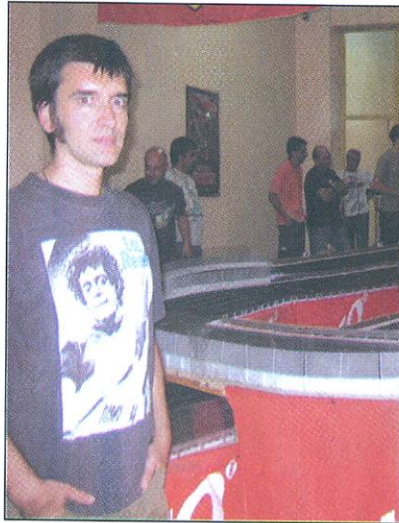

en tenim, però en muntarem un, segurament. Després, hi ha noves modalitats com la digital, on poden córrer fins a sis cotxes per carril. Aquí el problema és que no cabrien els 36 pilots. Millor dit: cabrien, però no tindrien bona visibilitat.

-Quines diferències hi ha entre els 'scalextric' de casa i un circuit de slot com aquest?

Moltes. Per exemple, aquí els comandaments compten amb el fre, els cotxes poden ser molt més ràpids, aquesta pis-

ta està feta de fusta, etc. De fet, Scalextric és un fabricant de pistes de slot, no un altre joc. Potser la utilitzarem pels circuits de rally. El de velocitat que tenim ara, en canvi, és de Ninco.

-I el rol, quin paper té en aquest negoci? És una altra activitat a part que també fem. El que venem no és exactament rol, sinó jocs a l'estil Warhammer, jocs de taula amb exèrcits de figuretes on la base és l'estratègia. És un derivat del rol, que els més conservadors limiten en els jocs on només cal paper i un grup de persones que assoliran uns determinats papers. L'estil a què ens dediquem engloba també unes puntuacions, diferents estils -fantasia, futurista, etc.-, figuretes amb funcions diverses i fins i tot l'art de pintar i preparar els exèrcits de cadascun. Fem campionats, amb lliguetes i eliminatòries, organitzats per batalles entre els participants que poden durar hores.

-Vau obrir Slot 'n' Rol el novembre passat. Quin balanç en feu?

-Va prou bé, és cert que a El Prat potser no hi ha tanta afició per l'spot, però tampoc és que n'hi hagi poca. A més, Catalunya té molta cultura pels circuits i això va a favor nostre.

Un dels principals blogs de slot, d'un pratenc

S.F. / Quan preguntem per l'afició per l'slot al Prat, en Joan Pascual no s'està de citar el nom d'un amic i client habitual de Slot 'n' Rol: David Airol. El pratenc ha aconseguit que la pàgina raidslotworld.blogspot.com sigui una de les més visitades sobre la matèria. La pròpia botiga també té diversos espais a la xarxa, tots en format blog, com slotnrol.blogspot.com o slotslot.blogspot.com.

Slot 'n' Rol
el teu espai lúdic

150 m² dedicats a l'Slot (Scalextric) i als jocs de rol

Botiga de recanvis de components de cotxes

Taller de fabricació de peces

36 metres de pista amb 6 carrils

Curses programades

C. Girona 153-155 (Plaça Jardins de la Pau) · Telf. 93 479 67 53
mail: slot_n_rol@hotmail.com · 08820 El Prat de Llobregat

Armonía



**Saló de te
Cafeteria**

C/ CORONEL SANTELIU, 31 • Tel. 93 370 81 01
08820 EL PRAT DE LLOBREGAT



Cal PERE
EL PRAT DE LLOBREGAT

VINS, CAVES
I LICORS

Tel. 93 379 02 52
C/ J. Casanovas, 70-72
08820 El Prat de L.

E-mail: jordinatarrida@hotmail.com • www.calpere.com

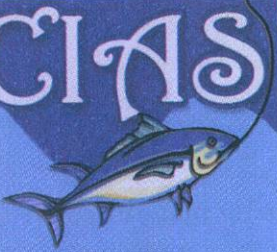

DELICIAS

**Bacaladeria
Legumbres cocidas
Charcuteria
Frutas variadas
Productos ibéricos**

C. Narcís Monturiol, 61 • Telf. 669 99 74 30



Fisiotek

**Centre de
Fisioteràpia
i Teràpia
Manual**



Passatge Rector Martí i Piñol, 21-25 • 08820 El Prat de L.
Tel./Fax 93 478 33 29 • www.fisiotek.com • e-mail: fisiotek@arsystel.com

ESTIRA I ARRONSA

Vint preguntes ràpides a un pratenc

JOAN CAMPS

Portaveu d'Esquerra Republicana de Catalunya a l'Ajuntament.

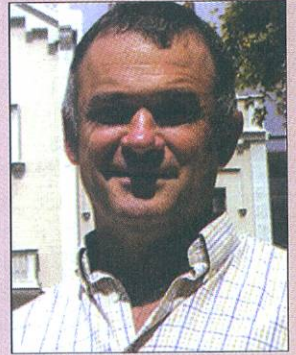

1. El teu pitjor defecte i la teva millor virtut.

Que sóc una mica impacient, però sé dominar-ho

2. El que t'agrada més i el que t'agrada menys dels altres.

M'agrada la sinceritat, i el que menys m'agrada és això, la manca de sinceritat, la mentida.

3. Ordena aquests termes per ordre d'importància, de més a menys: amor, salut, sexe, família, diners i feina.

La salut és primordial, sense això no funciona res. Després, amor –impossible viure sense amor–, sexe, família, feina i diners.

4. Conservador o progressista?

Progressista

5. Després de la mort, què?

Res

6. Animal amb què t'identificaries

Un cavall

7. Algun ídol?

He procurat no tenir-ne

8. Una cançó...

Hi ha moltes que m'agraden. En aquests moments recordo la de Frank Sinatra "I've got you under my skin"

9. Una pel·lícula...

Estic antibelicista. Ara triaria "Johnny va agafar el seu fusell"

10. Un llibre...

"La ruta del silenci", d'Eduard Castellarnau, que és un autor pratenc

11. Dia o nit?

Segons per a què.

12. Lletres o ciències?

De tot una mica, sempre he sigut una mica transversal

13. Un plat irresistible...

La paella

14. El teu color...

El verd

15. La teva feina ideal

De moment, la que faig

16. Què t'enduries a una illa deserta?

Una bona companyia

17. Un lloc per perdre's?

L'Empordà

18. Una festa?

Sant Joan

19. Un carrer d'El Prat?

El carrer Major

20. A favor o en contra de les actuacions mediambientals que s'estan fent a El Prat?

Si fossin mediambientals, estaria a favor, però moltes de les actuacions que s'hi fan van en contra del medi ambient.

La cuina que no amoïna per Marta Raventós

Amb la col.laboració de Ma. Àngels Balastegui
del Mercat Municipal.

Pierna de cordero rellena

Ingredientes

- 1 pierna de cordero deshuesada de 2 kg. aprox. (que la deshuese el carnicero)
- 250 gramos de carne picada.
- 50 gramos de piñones.
- 10 ciruelas.
- 2 puerros.
- 1 cebolla.
- 1 zanahoria.
- 2 ajos.
- 3 hojas de laurel.
- Sal y pimienta
- Vino blanco de calidad.
- Aceite.

Procedimiento

- Se rellena la pierna con la carne picada, las ciruelas y los piñones.
- Se ata la pierna (todo esto se lo pueden pedir al carnicero).
- Se salpimenta y se pone en una bandeja con los

- puerros, la cebolla, la zanahoria, las hojas de laurel y los ajos, todo cortado en juliana con aceite. Se tapa con papel de aluminio y se pone en el horno una hora a 180 grados.
- Se destapa y se le añade un vaso de vino blanco y



se vuelve a poner tapado 30 minutos a más de 180 grados.

-Lo destapas y le das un poco de color y lo sacas del fuego.

-Al día siguiente le quitas las cuerdas, lo cortas en filetes y la salsa la pasas por el colador chino.

-¡Y listo! ¡Buen provecho!

¡Prepara tus próximas vacaciones con IMSERSO!

Viajes AM 10

Plan
Tour

Avda. Virgen de Montserrat, 51 · Telf. 93.378.83.54-55
E-mail. Viajesam10@plantour.es

Actualitat Pratense • Repàs de Notícies

· **Obras en el Prat.** Comienzan a finales de julio -con casi un mes y medio de retraso- las obras de construcción del nuevo parking subterráneo que se ubicará en la Avenida Virgen de Montserrat.

· **Hundimiento de un parking.** Las obras de excavación de un solar en la calle Catalunya provocan el hundimiento de un sector de un parking de la calle Barcelona el pasado 27 de julio. El ayuntamiento se ve necesitado de desalojar a los vecinos de la zona como medida de precaución.

· **Vuelta al cole.** El Prat inicia el curso escolar con una ceremonia celebrada en el Teatre Modern conducida por la escritora y columnista Empar Moliner. Durante el acto se rindió homenaje a los 84 profesores y profesoras que acumulan más de 25 años en el Prat ejerciendo la docencia.

· **Reciclaje de libros.** Una buena parte de los centros escolares de la ciudad ponen en práctica la reutilización de libros de texto del año anterior como medida para evitar los elevados costes que suponen los libros de texto a las familias.

· **Pleno municipal.** Vuelve a la actividad el Pleno Municipal, que desestima la propuesta de cambio de ubicación de la Fira Avícola. Una moción aprobada sobre la mejora de los actos de la Diada y el monumento a Lluís Companys provoca un debate de simbologías entre ERC i PP.

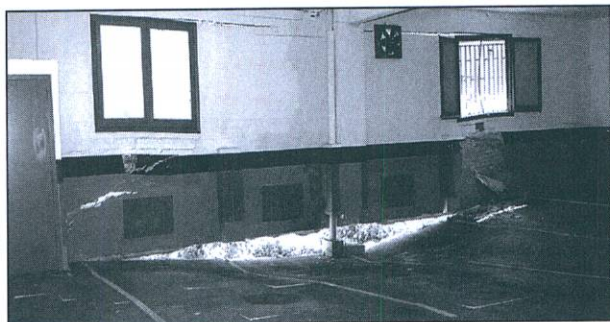

Pàrking de la calle Catalunya

· **Fallece Francisco Cerdá.** El ex regidor de Iniciativa-Verds durante los mandatos 1999-03 y 2003-07 falleció a principios del presente mes de septiembre. El Pleno Municipal tuvo un reconocimiento hacia su persona.

· **El Prat celebra la Diada.** Numerosas entidades del Prat conmemoran el Onze de Setembre participando en la ofrenda floral al monumento de la Diada situado en el Parque del Fondo d'en Peixo.

· **Primera película de Joan Marimon.** El pasado día 7 de septiembre se estrenó en los Cines Renoir de Bar-

celona la primera película dirigida por el guionista pratense Joan Marimon, titulada "Pactar con el gato".

· **Silvia Comes, en concierto en la Festa Major.** La cantante pratense,

que a principios de este año sacó su primer disco en solitario titulado "Faro", será una de las actuaciones destacadas de la Festa Major. Delta la entrevista este mes para conocerla un poco más.

· **Entrevista a Maite Marín.** En nuestra sección de cultura nos interesamos este mes por conocer un poco más la trayectoria de la dibujante y pintora de nuestra ciudad Maite Marín.

· **Miniaturas de metal de la Feria.** El figurinista-miniaturista Joaquín Fernández expone un año más en un garaje de la calle Lleida sus figuras de metal que evocan atracciones de la feria de la Festa Major. Incluimos esta propuesta en nuestro Gent d'El Prat.

· **Buen comienzo de la AE Prat.** El equipo que vuelve a dirigir esta temporada Manolo Márquez realiza un buen arranque de temporada en Primera Catalana y se coloca segundo una vez disputadas tres jornadas de liga.

Todas estas informaciones y muchas más las encontraréis en las páginas de la revista Delta del mes de junio. Una publicación independiente hecha por gente de El Prat y para la gente de El Prat. Si aún no la tenéis en vuestras manos, podéis adquirirla en los kioscos de la ciudad o bien recibirla cada mes en vuestro domicilio por 20 euros/año. Sólo tenéis que llamar al 93 379 05 33 o escribir un correo electrónico a periodicdelta@yahoo.es.

CFR

CENTRE DE FISIOTERÀPIA
I RECUPERACIÓ FUNCIONAL

Penedès, 80 Baixos
Telèfon. 93 478 48 48
08820 EL PRAT DE L.

ESPECIALITZATS EN
TRACTAMENTS DEL DOLOR

• Lesions esportives • Reumatismes
Artrosi • Lumbàlgies • Ciàtiques

I ARA UNA NOVA ESPECIALITAT:
Tractament de la incontinència urinària
femenina • Reeduació post-part,
prolapses uterins, etc.

MARINA LÓPEZ MARTÍNEZ, Màster en Uroginecologia

••• Lleure i serveis •••

Goda el món

Una proposta del Xirucaire

Ascensió al Tagamanent

Us ve de gust una caminada de mitja muntanya amb boniques vistes, no massa dura, de fàcil accés i a una hora de Barcelona? Us proposem pujar, en dues hores i mitja, al cim del Tagamanent, a mig camí del Figaró i Aiguafreda i situat al congost que separa el Vallès Oriental i Osona. Els seus 1.056 metres d'alçada permeten grans vistes de la plana vallesana i del sud-oest del Parc Natural del Montseny –al qual pertany–.

Comencem la ruta al Figaró, poble d'estiueig de la burgesia barcelonina de principis de s. XX, amb un important llegat modernista. Deixem l'estació de tren i creuem el pont que accedeix al poble, girant a l'esquerra pel carrer principal –la carretera de Ribes–. Passada la Plaça de la Vila, veureu a mà dreta una bonica escalinata noucentista: les *Escalles de l'Àngelus*. Pujarem els seus diversos trams fins dalt de tot: el carrer Jacint Verdaguer. Ens desviem a l'esquerra i serem al camí que porta cap al veïnat rural de Vallcàrquera, al que arribarem en poc més de mitja hora.

A Vallcàrquera, conjunt de masies escampades, trobareu a l'esquerra la desviació cap al Tagamanent. La pista comença a ascendir i a fer corbes, però l'esforç de la pujada el compensa la frescor de l'entorn de bosc de pi blanc i alzinars que anem trobant. Quan portem una hora aproximada d'ascensió, ens plantem en una explanada amb indicacions. A la dreta hi ha el Pla

de la Calma, seguint recte, la pista d'Aiguafreda, i a l'esquerra, el caminet que remunta el turó per coronar el Tagamanent. Un darrer esforç i serem dalt la petita explanada, on hi ha l'església de Santa Maria –de finals del segle X, i restaurada als anys 80–. Del castellen queden restes només, però centrarem l'atenció en l'excel·lent panoràmica. La tornada es pot fer per on hem vingut o per la pedregosa pista que baixa a Aiguafreda.

LLOCS D'INTERÈS: El Parc Etnològic del Tagamanent, prop del cim, amb el mas Bellver –és un restaurant i la Casa-Museu Agustí (data de l'any 1200 i té un museu que relaciona l'home i l'entorn).

COMARRIBAR-HI: tren fins El Figaró (línia de Vic-Puigcerdà), o bé carretera C-17 direcció Vic.

OFERTA: trobareu informació del Figaró a la web Municipal (www.elfigaro.net). També trobareu dades interessants a la web de l'Ajuntament de Tagamanent (www.tagamanent.org), i també a: www.lacalma.net.



Sol Pisos
Asesoría Inmobiliaria

En Sol Pisos seguridad y eficacia garantizada

ZONA AVD. MONTSERRAT

Piso de 175 m², para entrar a vivir, 2 salones, 7/8 habitaciones, 2 baños, cocina office de 15 m², 6º con ascensor y exterior. Finca totalmente reformada. **SIN ENTRADA** 2400 euros/mes. Ideal para comprarlo entre dos o más personas = 1200 euros/mes c/una. Gestionamos tu hipoteca

REF. 3758 · Z. CASCO ANTIGUO

Piso exterior a parte de atrás despejada, conservado de 60m², 3 habitaciones, 3º real. Lo mejor su precio. 36.900.000 Pts

REF. 3736 · Z. LA ZONILLA

Piso de 85m², exterior a patio manzana despejado, 3 habitaciones, antes 4, 2 dobles, TODO REFORMADO Y SEMI-AMUEBLADO, cocina office de 15m², balcón amplio, 3º con ascensor, finca totalmente reformada. 53.500.000 Pts

REF. 3759 · Z. INST. BALDIRI

Ático exterior de 68m² + terraza de 30m², TODO NUEVO A ESTRENAR, 3 habitaciones, orientado al mar, vistas increíbles, 8º con ascensor. 54.900.000 Pts

Conseguir la satisfacción de nuestros clientes, ofreciendo el mejor servicio y atención, es nuestro objetivo. Por eso Sol Pisos garantiza la mejor relación calidad precio, además de ofrecer las mejores condiciones financieras, sin entradas, y con hipotecas hasta 50 años. Reagrupamos todas tus deudas, reduciendo a la mitad, la cuota a pagar al mes, o si lo necesitas, ampliamos y mejoramos las condiciones de tu hipoteca. Porque para Sol Pisos

tú
eres lo
primero

MÁS DE **200** PISOS A ELEGIR Y
UNA AMPLIA
CARTERA DE CLIENTES

VISÍTANOS EN NUESTRAS NUEVAS OFICINAS

Avd. Verge Montserrat, 78-82 Local. Telf. 93 378 89 50
Coronel Sanfeliu, 41 Telf. 93 370 18 18

Tu salud empieza por una sonrisa

CLINICA



DENTAL

Dra. Carme Casaus Ogallar

Médico Estomatólogo

Horario ininterrumpido
de 08:00 a 21:00

No cerramos al mediodía

Sábados abierto

Tratamientos con anestesia general

Jaume Casanovas, 45-47
08820 El Prat de Llobregat

Tel. 93 378 82 80

web: www.clinicadental.biz

e-mail: info@clinicadental.biz



nuestro equipo

ESPECIALIDADES

Prótesis:

Dr. J. Manuel Benalcázar

Ortodoncia:

Dra. Clara de Echarri

Cirugía e Implantes:

Dr. Antonio Castilla

Endodoncia:

Dra. Elisabet Gimeno

Odontopediatría:

Dra. Mariana González

Anestesiología:

Dra. Alloza y Dra. Garrido

LLOBRECAR, S.L.

Calle Les Moreres, 31 · Polig. Estruch · EL PRAT DE L.

Telf. 93 478 11 10 Fax: 93 370 11 10 · www.llobrecar.com

*Su servicio Seat en el Prat desde
hace casi veinte años*

REVISE SU COCHE A LA VUELTA DE VACACIONES

SOMOS ESPECIALISTAS
EN VEHICULOS
SEMINUEVOS

OFERTA ESPECIAL

*Cambio de Aceite Motul

*Cambio de filtro de aceite

*Revisión :

-Niveles, frenos, suspensión, tubo de escape, luces exter. e inflado de ruedas

(Aceite Semi-sintético 10W40)

Desde 61 euros

(Aceite Sintético 5W40)

Desde 83 euros

Campaña de Neumáticos

CAMBIE 4 NEUMATICOS
Y PAGUE SOLO 3

4X3 y además

Descuento 10%
en la Alineación
de dirección

PROCEDEN DE GERENCIA
O DIRECTIVOS SEAT.

No pierda la ocasión y
venga a consultarnos
disponibilidad y precios.



SEAT
auto emoción